



Артек
НА ВСЕ 100

МИНИСТЕРСТВО ПРОСВЕЩЕНИЯ
РОССИЙСКОЙ ФЕДЕРАЦИИ

Путевка в «Артек»

«Артек» ждет тебя — узнай, как получить путевку!



- Путевка в «Артек» 2
- Регистрация 3
- Заполнение профиля 4
- Достижения 5
- Загрузка достижений 6
- Подача заявки 7 - 8
- Рейтинг заявки 9
- После получения путевки 10
- Медицинские требования 11
- Что брать с собой в «Артек»? 12 - 13

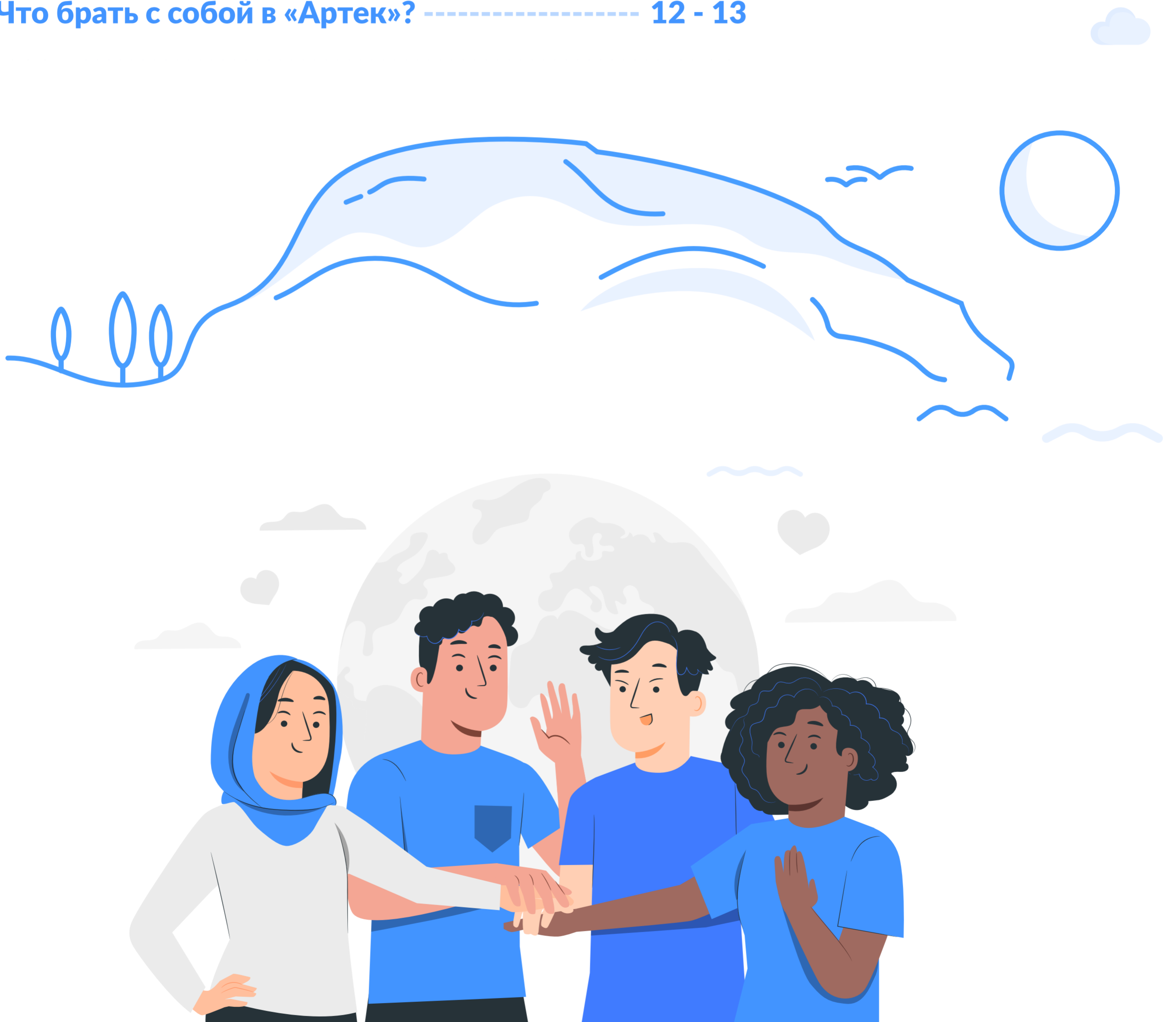

ФЕДЕРАЛЬНОЕ ГОСУДАРСТВЕННОЕ БЮДЖЕТНОЕ
ОБРАЗОВАТЕЛЬНОЕ УЧРЕЖДЕНИЕ
«МЕЖДУНАРОДНЫЙ ДЕТСКИЙ ЦЕНТР «АРТЕК»

Путевка в «Артек»

«Артек» ждёт тебя — узнай, как получить путёвку!

«Артек» — это международный детский центр, где тысячи детей могут испытать незабываемые моменты, развить свои таланты и познакомиться с новыми друзьями.

Путевка в «Артек» предоставляется в награду за личные достижения в различных направлениях: спорт, культура, общественная деятельность, наука и образование.

<https://артек.дети>

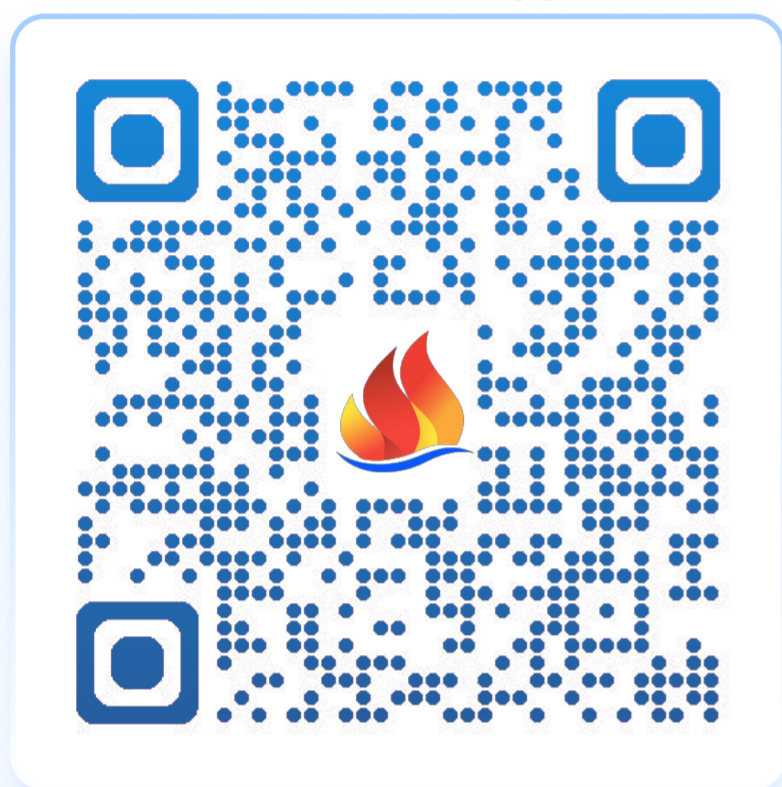

Как проходит отбор?

Для участия нужно зарегистрироваться в Автоматизированной информационной системе «Артек» (АИС «Артек»). Это можно сделать как на официальном сайте (артек.дети), так и через мобильное приложение.

После регистрации важно заполнить профиль, загрузить свои достижения и подать заявку на интересующую смену. На основе загруженных достижений формируется рейтинг ребенка. Распределение путевок происходит автоматически, в зависимости от набранных баллов.



Скачайте из
RuStore

Ограничения по отбору

Летний период

- Дети от 8 до 17 лет включительно.
- В период смены ребёнку не должно исполниться 18 лет.

Учебный период

- Обучающиеся 5-11 классов, осваивающие образовательные программы основного общего и среднего общего образования.
- Дети до 17 лет включительно.
- В период смены ребёнку не должно исполниться 18 лет.

Здоровье

- Дети должны соответствовать группам здоровья 1-4.
- Не должно быть медицинских противопоказаний для активного отдыха.

Количество раз в год

Обучающийся может направляться в ФГБОУ «МДЦ «Артек» не чаще одного раза в календарный год, независимо от направления квоты: региональной, тематической, специальной, а также на платной основе.

Регистрация

Для получения путёвки начните с регистрации.

Регистрация ребёнка

Перейдите на сайт <http://артек.дети> или просто скачайте приложение АИС «Артек» и нажмите на вкладку «Регистрация ребёнка».

Заполнение формы регистрации

Заполните все поля в форме регистрации и нажмите кнопку «Далее».

Укажите свою страну из списка, введите дату рождения и укажите свой пол.

СНИЛС

Если вы гражданин России, вам нужно будет указать свой СНИЛС.

Завершение регистрации

- Нажмите кнопку «Зарегистрироваться».
- Нажмите кнопку «Отправить подтверждение на эл. почту».

Подтверждение регистрации

Откройте свою электронную почту и найдите письмо от АИС «Артек». Чтобы завершить регистрацию, перейдите по ссылке в письме.

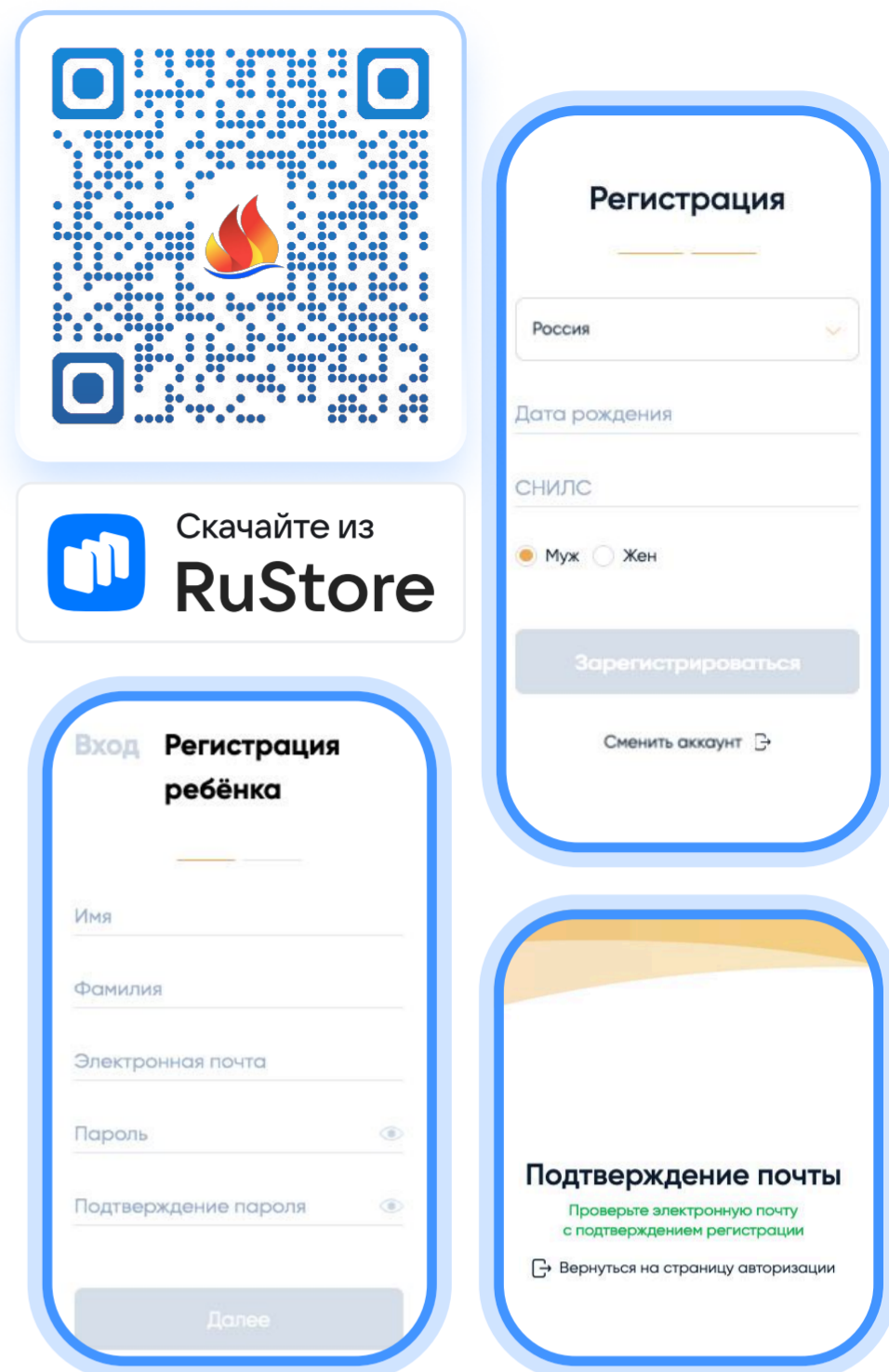

Ошибки при регистрации

Неверный email

Если вы указали неверный адрес электронной почты, письмо с подтверждением регистрации не придёт. Проверьте правильность введённого адреса.

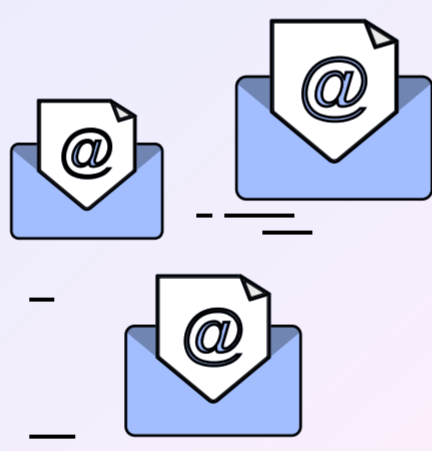

СНИЛС уже занят

Если при регистрации система сообщает, что СНИЛС уже занят, это означает, что вы уже зарегистрировались ранее. Попробуйте войти в личный кабинет. Если вы забыли и логин, и пароль, обратитесь в службу поддержки.

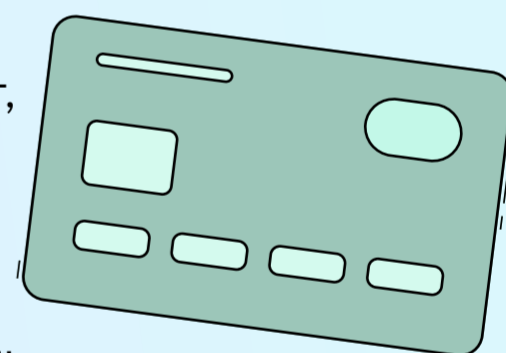

Email уже занят

Если при регистрации пишет, что указанный email уже занят, это означает, что вы уже зарегистрировались ранее. В этом случае нажмите «Вход» и попробуйте войти в личный кабинет. Если вы забыли пароль, воспользуйтесь функцией восстановления пароля.

ЕДИНЫЙ КОНТАКТНЫЙ ЦЕНТР

 **8 800 600 20 85**

 **center@artek.org**

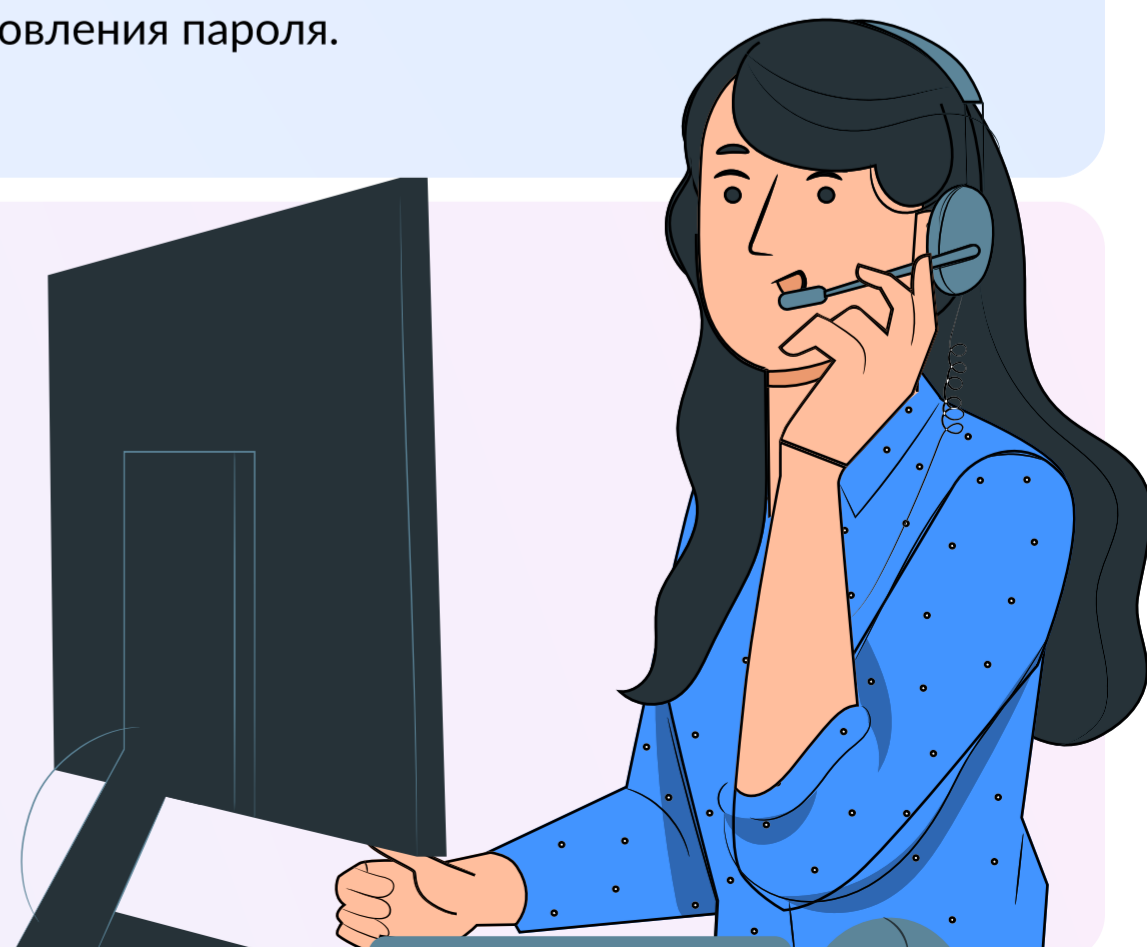

Заполнение профиля

После регистрации необходимо заполнить профиль ребенка в АИС «Артек». Перейдите в раздел «Профиль».

Личные данные

Перейдите во вкладку «Личные данные». Отключите переключатель «Отсутствует» напротив поля «Отчество» и заполните его. Если отчества нет, оставьте переключатель включённым. Укажите номер телефона ребёнка (не родителя).

Документы

Перейдите во вкладку «Документы». Заполните данные паспорта или свидетельства о рождении в зависимости от имеющегося документа, указав серию и номер, а также дату его выдачи. Загрузите изображение (фото или скан) документа, а также изображение (фото или скан) СНИЛС.

Родители

Перейдите во вкладку «Родители» и заполните следующие данные:

- ФИО родителя/законного представителя
- Номер телефона
- Адрес электронной почты

Адрес

Перейдите во вкладку «Адрес», укажите страну и адрес прописки.

Информация об учебном заведении

Перейдите во вкладку «Информация об учебном заведении». Введите регион и название учебного заведения, а также класс, в котором обучается ребёнок. Загрузите характеристику из школы (обязательна по региональной квоте).

Школа

Если указать страну, отличную от России, выбрать школу из списка российских школ будет невозможно, а также участие в отборе по региональной квоте станет недоступным.



Важно !

После внесения любых данных в профиле необходимо нажимать кнопку «Сохранить».

Нет школы в списке

Если нужной школы нет в списке, перейдите в раздел «Поддержка» и заполните поле для ввода. Укажите, что вашей школы нет в списке, добавьте полное название школы, её индекс и адрес. Поддержка добавит школу в базу данных и установит её в вашем профиле.

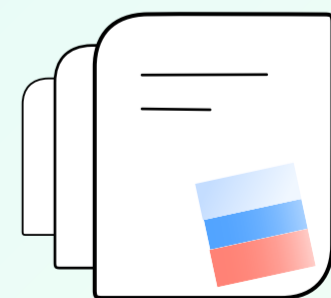

Данные об учебном заведении

Внимательно указывайте данные об учебном заведении, так как в случае указания неверной школы или её изменения, обновить информацию в профиле можно будет только через техподдержку, написав на email center@artek.org и приложив справку из школы.

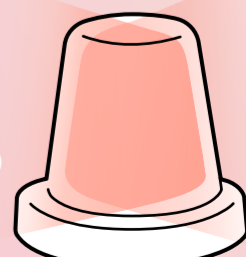

Достижения

Перед загрузкой достижений ознакомьтесь с категориями, видами и уровнями, чтобы убедиться, что всё соответствует необходимым требованиям.



Категории достижений

Олимпиады Министерства просвещения Российской Федерации

Победы в ВСОШ олимпиадах, организованных Министерством Просвещения РФ. В этом случае обязательно прикрепите ссылку на список победителей и призеров, опубликованный на официальном сайте Министерства Просвещения Российской Федерации или на сайте **olimpiada.ru**.

Награды

Документы, подтверждающие победы (1-3 места) и получение Гран-при.

Прочее

В эту категорию входят дипломы за участие, благодарственные письма, сертификаты участия и другие документы, которые не относятся к призовым местам. Например, участие в конкурсе на городском уровне без призового места загрузите как «Прочее».

Виды достижений

Лидерство

Награды и дипломы, подтверждающие лидерские качества, полученные, например, за участие в общественных проектах или школьных мероприятиях.

Социальная активность

Сюда добавляются награды и дипломы за участие в волонтерских проектах и других общественно значимых инициативах.

Прочее

Сюда входят достижения, которые не подходят под категории «Лидерство» или «Социальная активность».

Уровни достижений

Международный

Мероприятия, в которых участвовали дети из разных стран, или жюри состояло из представителей иностранных государств.

Всероссийский

Мероприятия, в которых участвовали дети из разных регионов России.

Региональный, муниципальный и школьный

Достижения, полученные в рамках конкретного региона, муниципалитета или школы.

Загрузка достижений

Ознакомьтесь с возможными причинами, по которым достижение может быть отклонено.

Достижения, полученные онлайн

Засчитываются только если это всероссийские или международные конкурсы и они относятся к категории «Награды».

Достижения старше трех лет

Такие достижения не будут учтены, так как они не соответствуют требованиям.

Некорректное указание уровня достижений

Если указанный уровень не соответствует уровню достижения (например, международный, всероссийский и т.д.).

Командные награды

Такие достижения не учитываются, если не указан состав команды.

Достижения с нечёткими или отсутствующими данными

Документы не засчитываются, если название мероприятия, дата, место проведения, подпись или печать организатора указаны неразборчиво или вовсе отсутствуют.

Отсутствие ссылки на подтверждение уровня достижения

Достижения, относящиеся к международному (очному), всероссийскому (очному) и межрегиональному уровням, а также к олимпиадам Министерства Просвещения, могут быть отклонены, если не предоставлена ссылка на интернет-источник, подтверждающий статус мероприятия. Ссылка должна содержать информацию о составе участников, жюри, победителях и призерах.

Добавить достижение

Перейдите во вкладку «Достижения» и нажмите кнопку «Добавить достижение» и укажите тип достижения

+ Добавить достижение

Тип достижения партнерское

Если участие в отборе проходило через одного из тематических партнеров «Артека».

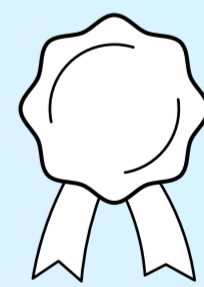

Ссылка на мероприятие

Укажите ссылку (если имеется) из открытых источников, подтверждающую уровень мероприятия. Обязательно для межрегионального уровня и выше.

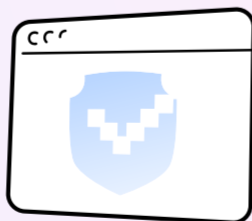

Тип достижения стандартное

Участие в олимпиадах, конкурсах, соревнованиях, награды за учебные успехи.

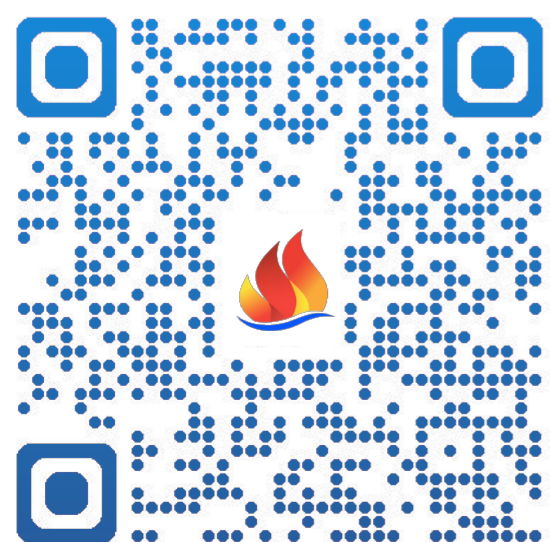
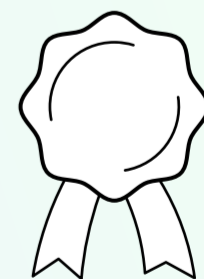

Положение об отборе

Полный перечень правил отбора детей в ФГБОУ «МДЦ «Артек» доступен в Положении на сайте artek.org: Сведения об образовательной организации → Документы. Или в личном кабинете в разделе ссылки.

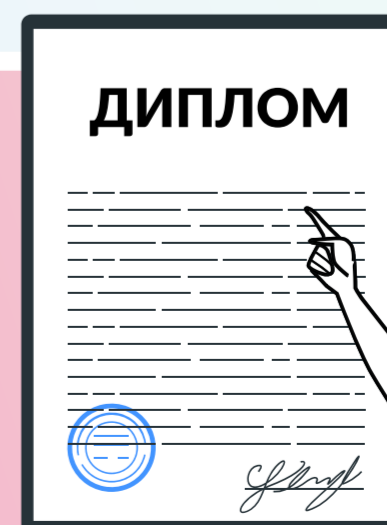

Поддача заявки

Перед подачей заявки убедитесь, что все достижения загружены и указаны правильно.

Добавить заявку

Перейдите в раздел «Заявки» и нажмите кнопку «Добавить заявку».



Укажите тип квоты

Выберите один из трех доступных типов



Выберите доступную смену

На этом этапе отображаются все доступные смены. Выберите смену, нажав на нее, а затем нажмите кнопку «Далее».

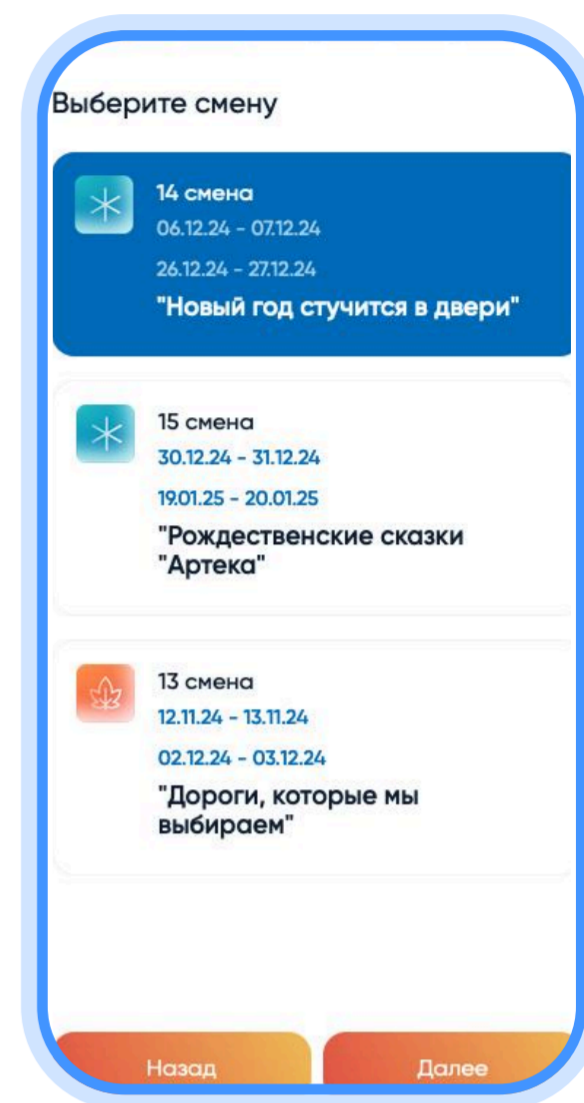
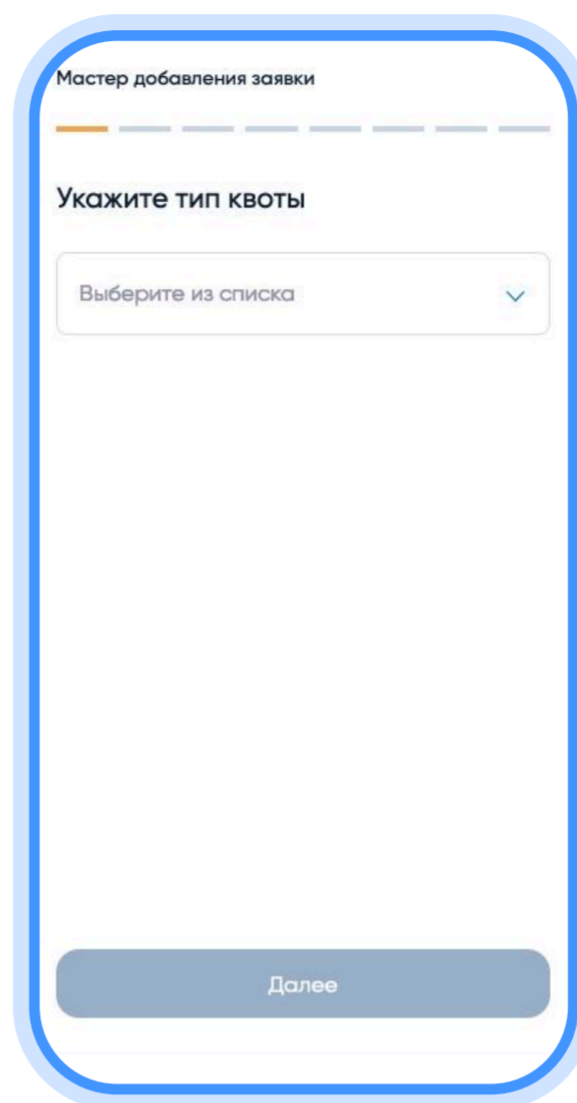

Региональная квота субъекта РФ

Путевка выделяется в рамках квоты региона, в котором проживает ребенок. Заявки рассматриваются региональными органами власти, и отбор проводится среди детей, проживающих в данном субъекте РФ. Региональная квота бесплатна.



Платная путевка

Путевка приобретается на платной основе. По этой квоте также требуется загрузка достижений ребенка, но требования к рейтингу и количеству достижений значительно ниже.



Тематическая квота

Путевка выделяется партнерами «Артека». Отбор осуществляется на основании достижений ребенка в соответствующей тематике. Тематическая квота бесплатна.

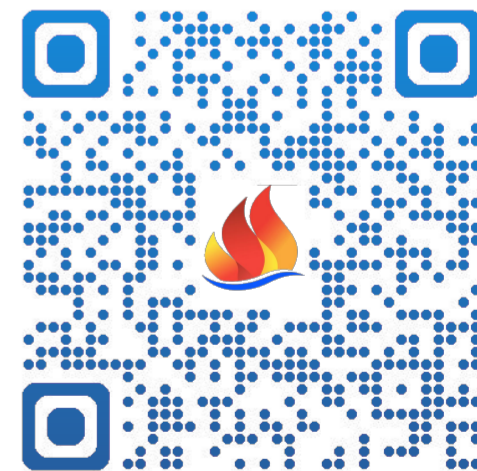

Организации - партнеры

Нет доступных смен

Если система не отображает доступные смены, убедитесь, что у выбранной квоты есть свободные смены для подачи заявок, дата рождения ребенка указана корректно (в период смены ребенку должно быть от 8 до 17 лет включительно), а текущий класс соответствует требованиям — в осенне-зимний период заявки могут подаваться только с 5-го класса.

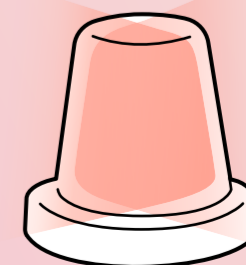

Поддача заявки

Перед подачей заявки убедитесь, что все достижения загружены и указаны правильно.

Выберите достижения

Выберите достижения, загруженные ранее, для формирования рейтинга. На этом этапе отображаются все достижения, которые вы загрузили ранее. Вам нужно прикрепить достижения к заявке, нажав на каждое достижение, которое вы хотите использовать.

Формирование рейтинга заявки

После выбора достижений система автоматически формирует рейтинг заявки на основании загруженных достижений.

Проверка оператором

После подачи заявки оператор проверяет все достижения. Рейтинг заявки может измениться, так как некоторые достижения могут быть отклонены в случае несоответствия требованиям.

Статус заявки новая

Заявке присваивается статус «Новая» с начальным рейтингом, равным нулю.

Статус заявки принята

Оператор проверяет новые заявки и либо принимает, либо отклоняет указанные достижения. Рейтинг заявки автоматически начисляется системой АИС «Артек» и становится доступен только после того, как заявка переходит в статус «Принята»

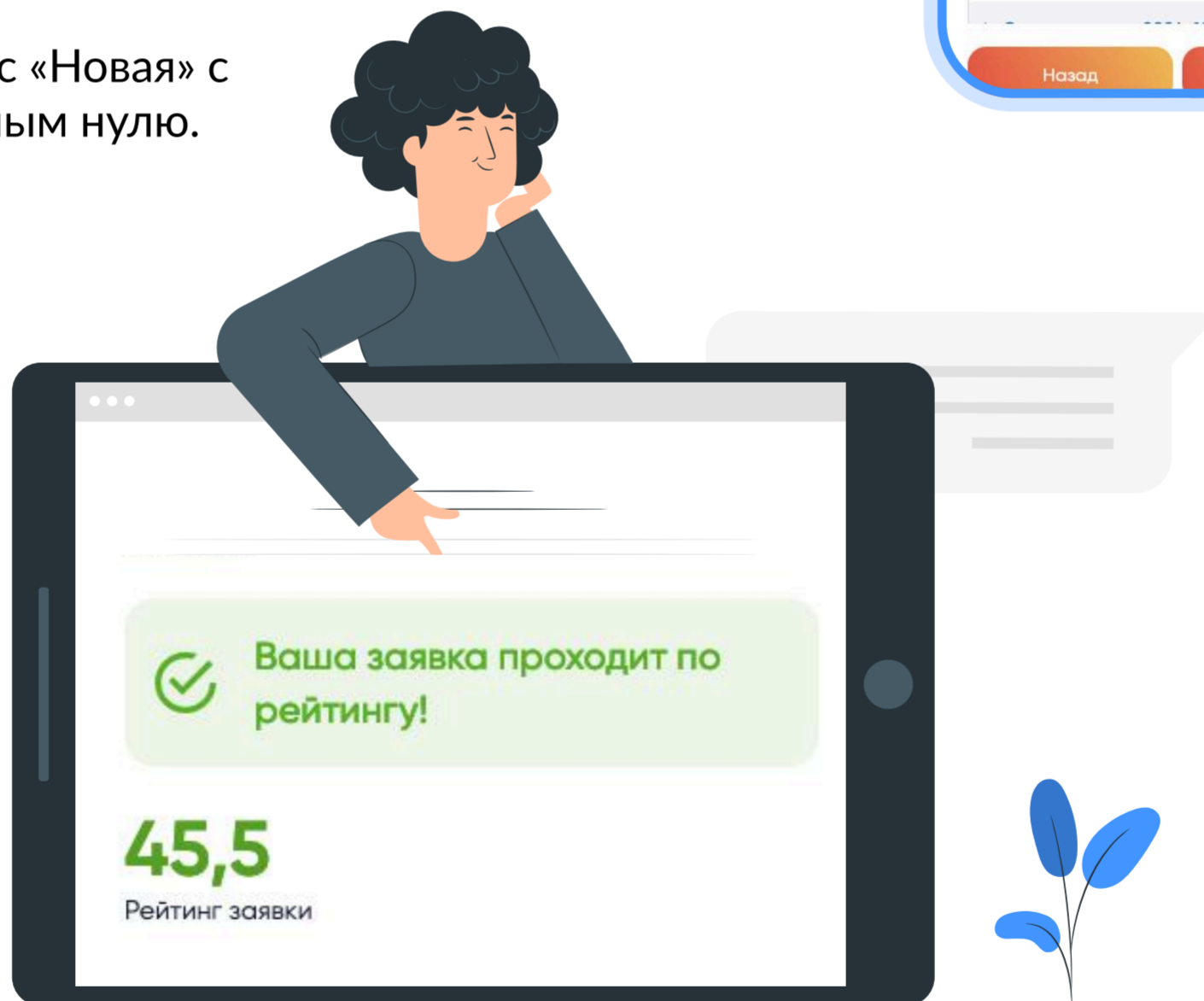

Это сообщение говорит о том, что вы набрали минимальный рейтинг (40) для возможности подачи заявки.

Учтите, что можно прикрепить не более 10 наград и 10 прочих достижений.

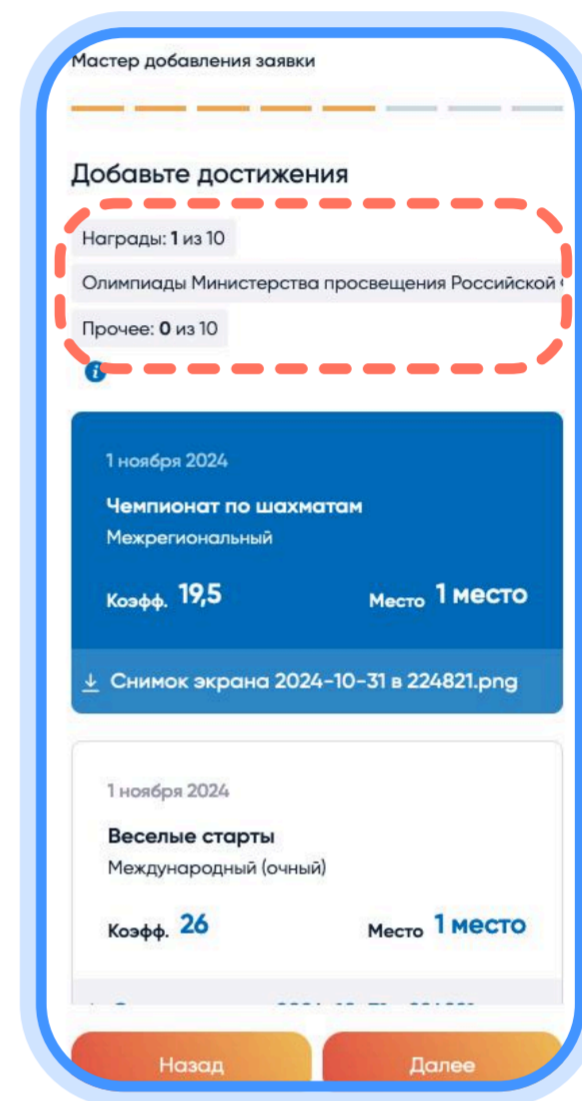

Поддача заявки по тематической квоте

Если заявка подается по тематической квоте партнера, будут отображаться только «Партнерские» достижения.

Если партнерское достижение не было загружено или загружено неверно (например, как стандартное), то подача заявки по партнерской квоте будет невозможна.

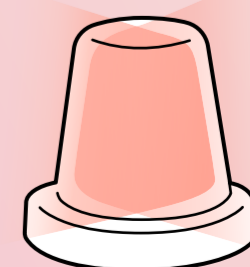

Рейтинг заявки

Рейтинг заявки определяется на основе нескольких ключевых параметров. Эти параметры автоматически оцениваются системой, и каждому из них присваиваются баллы.

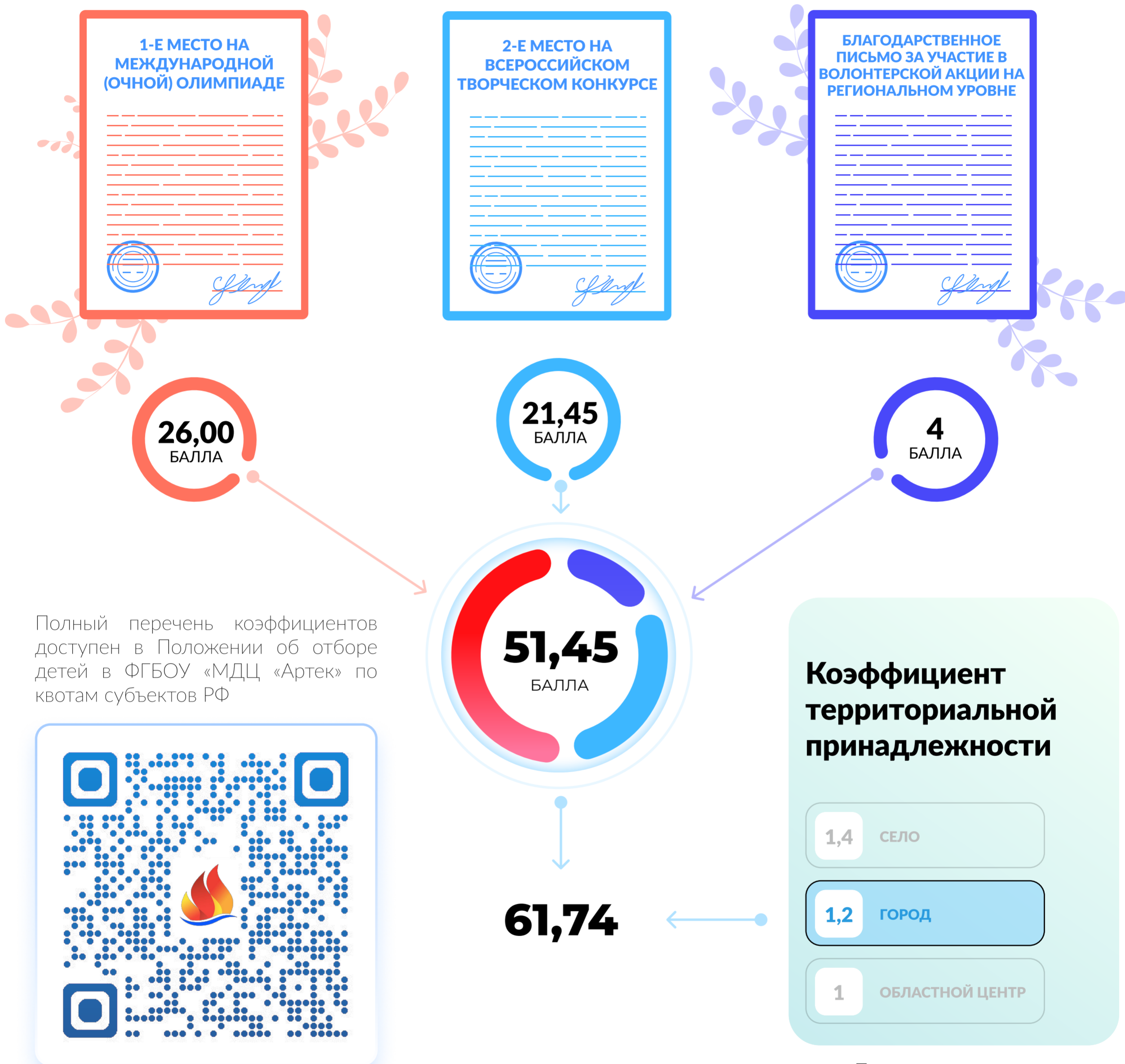

Предположим, что вы учитесь в городе.

$$(26,00 + 21,45 + 4) \times 1,2 = 61,74$$

Данный расчет предполагает, что все достижения были учтены.

Проходной рейтинг

Конкретного проходного рейтинга, гарантирующего получение путевки, не существует. Путевки распределяются между заявками с самыми высокими рейтингами, а количество выделяемых путевок строго ограничено квотой на смену. Это значит, что проходной рейтинг для каждой смены формируется автоматически и зависит от количества мест и уровня достижений других участников, которые также подали заявки.



После получения путевки

Если вы получили путёвку, поздравляем! Чтобы завершить её оформление, выполните несколько простых шагов.

Личный кабинет

Зайдите в личный кабинет, откройте раздел с путевкой и скачайте весь список необходимых документов.

Распечатка документов

Распечатайте документы, заполните их и загрузите обратно в личный кабинет.
Обратите внимание, что по прибытии у ребенка должны быть эти документы на руках.



Разложить документы в две папки

Для удобства мы рекомендуем предварительно разложить документы в две папки:

- Медицинские документы,
 - Документы о приеме на обучение,
- в том порядке, в котором они представлены в личном кабинете.

Медицинские документы

Медицинские документы должны быть заполнены педиатром по месту жительства и загружены в личный кабинет.



Документы о приеме на обучение

Документы о приеме на обучение должны быть заполнены и загружены в личный кабинет. Даже в летний период эти документы необходимы.



Заполнение информации о трансфере

В личном кабинете необходимо заполнить информацию о трансфере, указав способ прибытия, включая дату, время и место.



Сроки заполнения и редактирования

Обратите внимание: возможность вносить и редактировать данные о трансфере закрывается за 10 дней до начала смены.

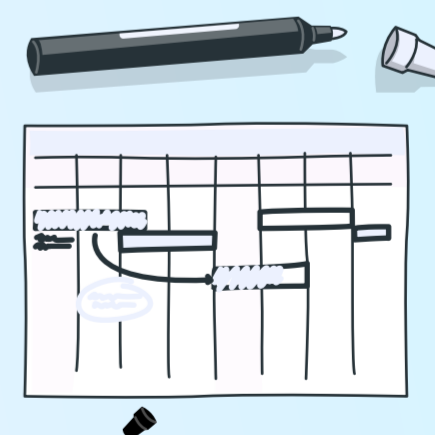

Экстренное изменение данных о трансфере

В случае изменения данных по трансферу необходимо направить обновленную информацию на почту transfer@artek.org. Однако «Артек» не может гарантировать предоставление трансфера в этом случае.

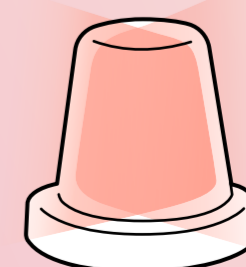

Медицинские требования

Ознакомьтесь с требованиями, чтобы избежать трудностей при оформлении ребенка в «Артек».



Прививки и медицинские документы

Перед поездкой убедитесь, что у ребенка сделаны все необходимые прививки и подготовлены все необходимые медицинские документы.

Проверка на противопоказания

Важно проверить ребенка на наличие педикулеза и других заболеваний, указанных в перечне противопоказаний для направления детей в ФГБОУ «МДЦ «Артек». Подробная информация доступна на сайте artek.org в разделе «Информация для родителей» -> «Медицинские требования»



Медицинский осмотр при заезде

В процессе приема проводится тщательная медицинская проверка. Наличие противопоказаний или отсутствие необходимых медицинских документов **может стать причиной отказа в приеме.**

В случае болезни перед поездкой

Если у ребенка перед поездкой проявляются симптомы заболевания, например, высокая температура, лучше отказаться от поездки. Пытаться скрыть болезнь с помощью медикаментов не рекомендуется, так как это лишь временно улучшает состояние. После прекращения действия препаратов симптомы могут вернуться, и ребенку может потребоваться госпитализация.



Что брать с собой в «Артек»?

Список необходимых вещей для комфортного отдыха в лагере.

Уважаемые родители!

На период смены все артековцы экипируются в форменную одежду по сезону, в которой они проводят большинство времени, посещая события и встречи, требующие определенного дресс-кода, поэтому при формировании сумок/чемоданов учитывайте **минимальные** объемы вещей, предполагаемых к взятию с собой.

Предметы личной гигиены:

- Зубная щетка и паста;
- Мыло туалетное в мыльнице;
- Мочалка, шампунь, возможно, необходимый лично ребенку питательный крем (один раз в неделю санитарный день, а искупаться в душе можно практически каждый день);
- Полотенце;
- Расческа, ножницы для ногтей;

Важность удобной и надежной обуви!

Для безопасного отдыха в «Артеке» важно обеспечить ребёнка удобной спортивной обувью с фиксацией стопы — она понадобится для прогулок по гористой местности, включая Аю-Даг и другие туристические маршруты.

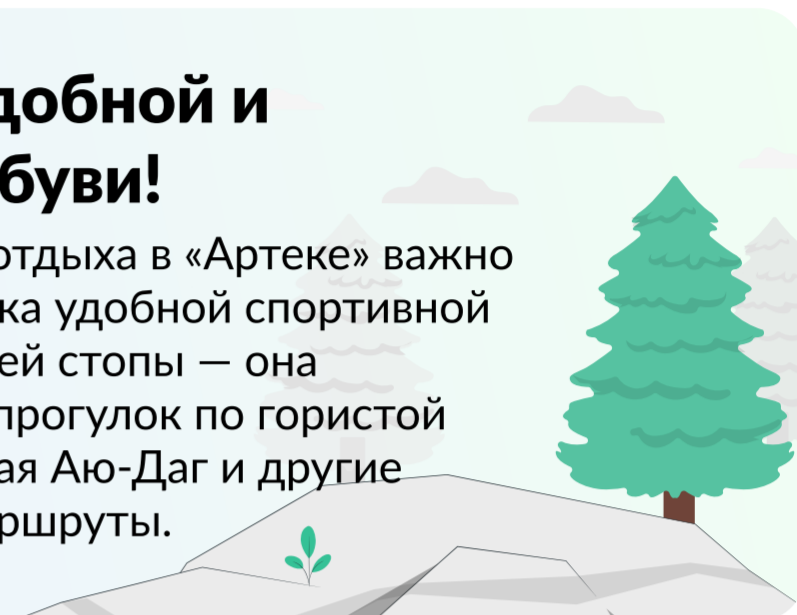

Для девочек: косметические принадлежности для ухода за кожей и телом; гигиенические принадлежности (лучше, если все это будет находиться в специальной сумочке для предметов личной гигиены).

Электронные (безналичные) способы оплаты

На территории каждого лагеря доступны различные товары и удобные способы их приобретения. Оплата возможна наличными, банковскими картами МИР и через приложение Mir Pay:

- **Магазины одежды и сувениров:** Ассортимент включает одежду и сувениры с символикой «Артек».
- **Вендинговые аппараты:** В наличии разнообразные снеки, соответствующие рекомендациям Роспотребнадзора.



Карманные деньги ребенка:

В каждом детском лагере есть свой кассир.

В день заезда ребёнок сдает наличные деньги кассиру на хранение. Кассир оформляет на ребёнка лицевой счёт.

Взять необходимую сумму средств со своего лицевого счёта он может у кассира детского лагеря по мере необходимости.

График работы кассира: 8.00- 17.00 (в рабочие дни).

☰ Что брать с собой в «Артек»?

Список необходимых вещей для комфортного отдыха в лагере.

Для осенне-зимнего сезона (сентябрь-май):

- Спортивный костюм и закрытая спортивная обувь;
- Две пары джинс или две пары брюк;
- Удобные туфли для повседневной носки;
- Теплые, водонепроницаемые ботинки или полусапожки для ношения во время дождя, сырой и холодной погоды;
- Сланцы для бассейна, комнатные тапочки;
- Купальник, плавки, резиновая шапочка для бассейна;
- Пижама, ночная сорочка;
- 5-6 пар носков или гольф, в том числе и теплых;
- Нательное белье (трусики, маечки и т.п.);
- Головной убор, перчатки;
- Нарядная одежда для выступлений на сцене.

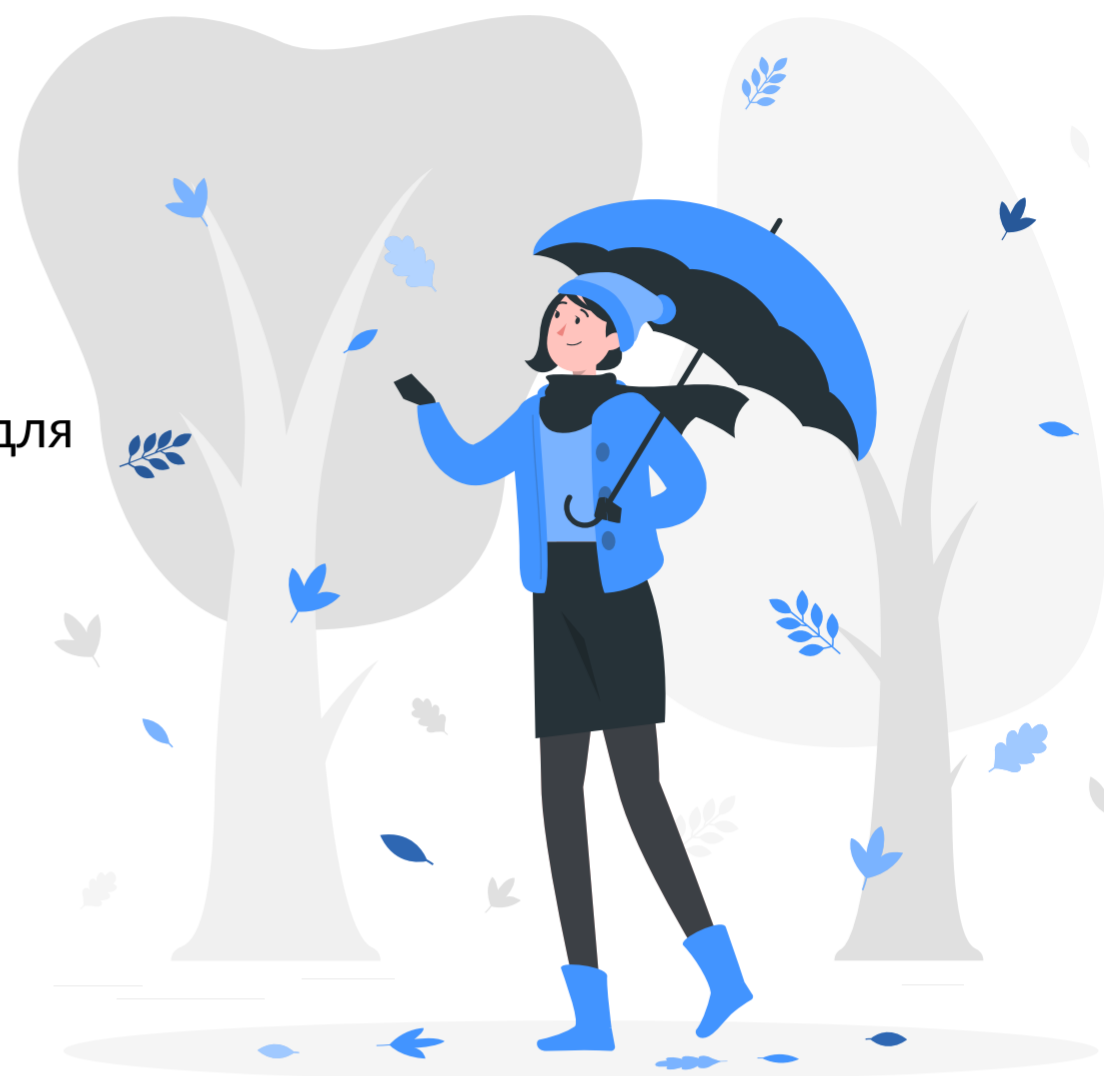

Для летнего сезона (май-сентябрь):

- Спортивный костюм и закрытая спортивная обувь;
- Две пары джинс или две пары брюк;
- Кроссовки, туфли, босоножки-сандали с фиксированной пяткой, сланцы для пляжа;
- Бейсболка, косынка или солнцезащитная шляпа;
- Купальник, плавки (лучше иметь два комплекта);
- 5-6 пар носков или гольф;
- Нательное белье (трусики, маечки и т.п.);
- Пижама, ночная сорочка;
- 2-3 футболки;
- Шорты (2-3 шт.);
- Нарядная одежда для выступлений на сцене.



Всегда на связи с «Артеком»



Регистрация в АИС «Артек»

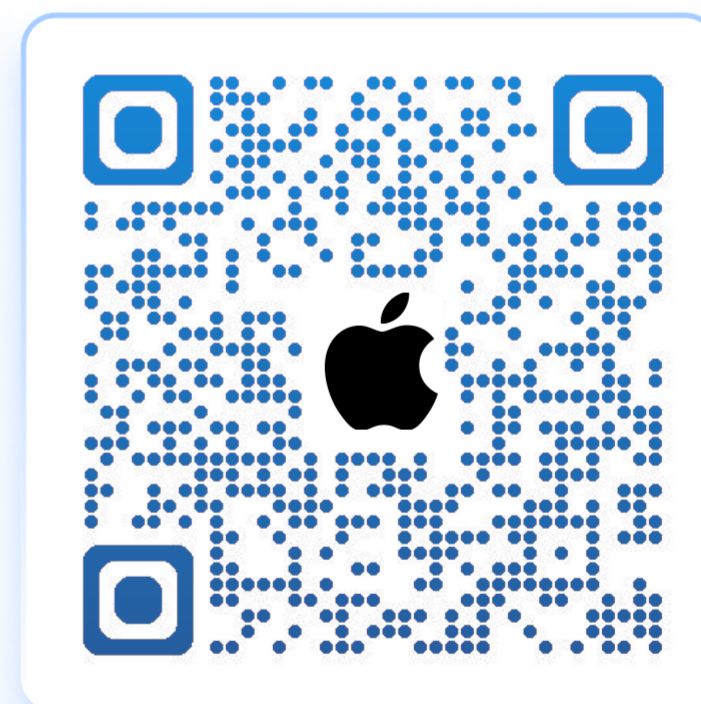
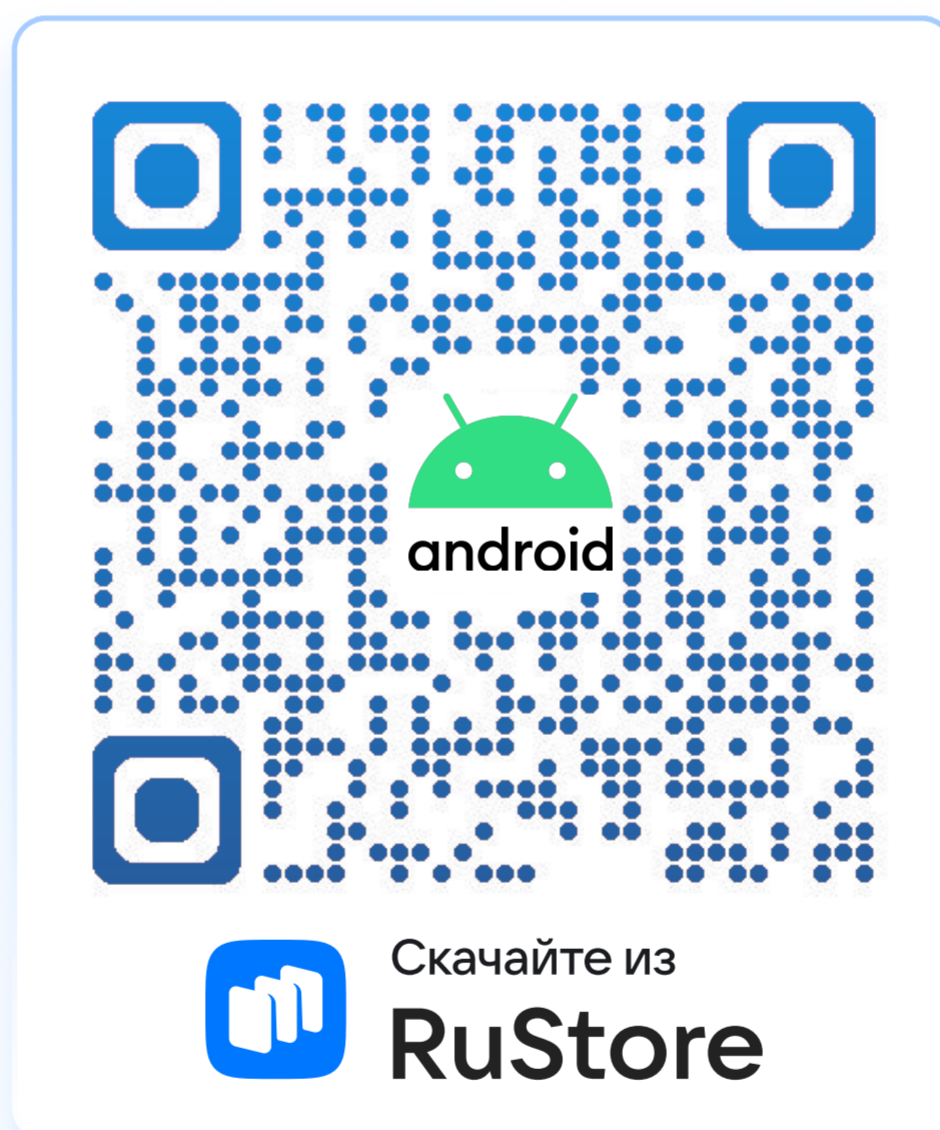

Сайт и социальные сети



artek.org

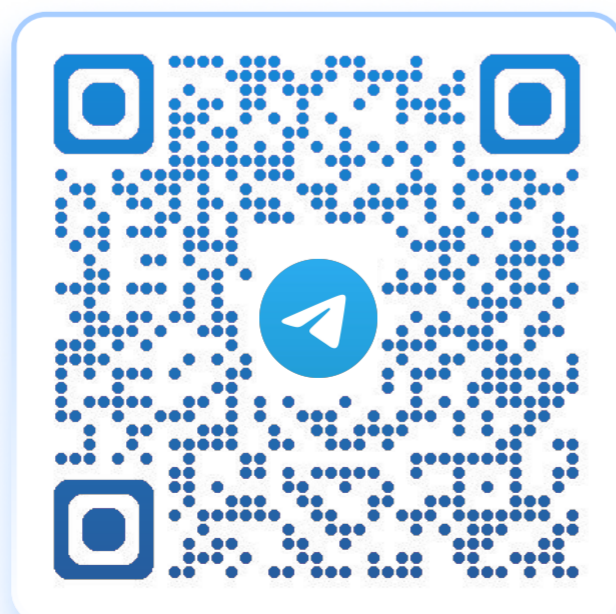

[telegram](https://t.me/artek)



[vk](https://vk.com/artek)



[rutube](https://rutube.ru/channel/artek/)