

ОГЛАВЛЕНИЕ

I. ВВЕДЕНИЕ.....	5
1.1. ТЕРМИНЫ И ОПРЕДЕЛЕНИЯ.....	5
1.2. НОРМАТИВНО-ПРАВОВЫЕ ОСНОВАНИЯ ОРГАНИЗАЦИИ И ПРОВЕДЕНИЯ НОК УООД.....	7
1.3. ЦЕЛИ И ЗАДАЧИ НЕЗАВИСИМОЙ ОЦЕНКИ КАЧЕСТВА УСЛОВИЙ ОСУЩЕСТВЛЕНИЯ ОБРАЗОВАТЕЛЬНОЙ ДЕЯТЕЛЬНОСТИ.	10
1.3.1. ЦЕЛИ РЕАЛИЗАЦИИ НЕЗАВИСИМОЙ ОЦЕНКИ КАЧЕСТВА УСЛОВИЙ ОСУЩЕСТВЛЕНИЯ ОБРАЗОВАТЕЛЬНОЙ ДЕЯТЕЛЬНОСТИ.	10
1.3.2. ЗАДАЧИ, РЕШАЕМЫЕ ПРОВЕДЕНИЕМ НЕЗАВИСИМОЙ ОЦЕНКИ КАЧЕСТВА УСЛОВИЙ ОСУЩЕСТВЛЕНИЯ ОБРАЗОВАТЕЛЬНОЙ ДЕЯТЕЛЬНОСТИ.	11
1.4. ИСТОЧНИКИ И МЕТОДЫ СБОРА ИНФОРМАЦИИ О КАЧЕСТВЕ УСЛОВИЙ ОСУЩЕСТВЛЕНИЯ ОБРАЗОВАТЕЛЬНОЙ ДЕЯТЕЛЬНОСТИ.	12
1.5. ПОРЯДОК РАСЧЕТА ПОКАЗАТЕЛЕЙ И КРИТЕРИЕВ, ХАРАКТЕРИЗУЮЩИХ ОБЩИЕ КРИТЕРИИ НЕЗАВИСИМОЙ ОЦЕНКИ КАЧЕСТВА УСЛОВИЙ ОБРАЗОВАТЕЛЬНОЙ ДЕЯТЕЛЬНОСТИ.....	14
1.5.1. КРИТЕРИЙ I «ОТКРЫТОСТЬ И ДОСТУПНОСТЬ ИНФОРМАЦИИ ОБ ОБРАЗОВАТЕЛЬНОЙ ОРГАНИЗАЦИИ».	15
1.5.2. КРИТЕРИЙ II «КОМФОРТНОСТЬ УСЛОВИЙ ПРЕДОСТАВЛЕНИЯ УСЛУГ В ОБРАЗОВАТЕЛЬНОЙ ОРГАНИЗАЦИИ».	17
1.5.3. КРИТЕРИЙ III «ДОСТУПНОСТЬ УСЛУГ ДЛЯ ИНВАЛИДОВ В ОБРАЗОВАТЕЛЬНОЙ ОРГАНИЗАЦИИ».	18
1.5.4. КРИТЕРИЙ IV «ДОБРОЖЕЛАТЕЛЬНОСТЬ, ВЕЖЛИВОСТЬ РАБОТНИКОВ ОБРАЗОВАТЕЛЬНОЙ ОРГАНИЗАЦИИ».	21
1.5.5. КРИТЕРИЙ V «УДОВЛЕТВОРЕННОСТЬ УСЛОВИЯМИ ОКАЗАНИЯ УСЛУГ В ОБРАЗОВАТЕЛЬНОЙ ОРГАНИЗАЦИИ».	22
1.5.6. ИТОГОВОЕ ЗНАЧЕНИЕ РАСЧЕТА ПОКАЗАТЕЛЕЙ ОЦЕНКИ КАЧЕСТВА УСЛОВИЙ ОСУЩЕСТВЛЕНИЯ ОБРАЗОВАТЕЛЬНОЙ ДЕЯТЕЛЬНОСТИ.	23
II. ОСНОВНАЯ ЧАСТЬ.	26
2.1. ОБЪЕКТЫ НОК УООД.	27
2.2. ОБЩИЙ СПИСОК ОРГАНИЗАЦИЙ.	29
2.3. ТИПЫ РЕСПОНДЕНТОВ И ИХ КОЛИЧЕСТВО, ПРИНИМАВШИХ УЧАСТИЕ В НОК УООД.....	43
2.4. КРИТЕРИЙ I. ПОКАЗАТЕЛИ, ХАРАКТЕРИЗУЮЩИЕ ОТКРЫТОСТЬ И ДОСТУПНОСТЬ ИНФОРМАЦИИ ОБ ОБРАЗОВАТЕЛЬНОЙ ОРГАНИЗАЦИИ.....	55
2.4.1. КРИТЕРИЙ I ПОКАЗАТЕЛЬ 1. «СООТВЕТСТВИЕ ИНФОРМАЦИИ О ДЕЯТЕЛЬНОСТИ ОБРАЗОВАТЕЛЬНОЙ ОРГАНИЗАЦИИ, РАЗМЕЩЕННОЙ НА ОБЩЕДОСТУПНЫХ ИНФОРМАЦИОННЫХ РЕСУРСАХ, ЕЕ СОДЕРЖАНИЮ И ПОРЯДКУ (ФОРМЕ), УСТАНОВЛЕННЫМ НОРМАТИВНЫМИ ПРАВОВЫМИ АКТАМИ».	57
2.4.1.1. КРИТЕРИЙ I ПОКАЗАТЕЛЬ 1. ИНДИКАТОР «СООТВЕТСТВИЕ ИНФОРМАЦИИ О ДЕЯТЕЛЬНОСТИ ОБРАЗОВАТЕЛЬНОЙ ОРГАНИЗАЦИИ, РАЗМЕЩЕННОЙ НА ИНФОРМАЦИОННЫХ СТЕНДАХ В ПОМЕЩЕНИИ ОРГАНИЗАЦИИ, ЕЕ СОДЕРЖАНИЮ И ПОРЯДКУ (ФОРМЕ), УСТАНОВЛЕННЫМ НОРМАТИВНЫМИ ПРАВОВЫМИ АКТАМИ».....	58
2.4.1.2. КРИТЕРИЙ I ПОКАЗАТЕЛЬ 1. ИНДИКАТОР «СООТВЕТСТВИЕ ИНФОРМАЦИИ О ДЕЯТЕЛЬНОСТИ ОБРАЗОВАТЕЛЬНОЙ ОРГАНИЗАЦИИ,	

РАЗМЕЩЕННОЙ НА ОФИЦИАЛЬНОМ САЙТЕ ОРГАНИЗАЦИИ, ЕЕ СОДЕРЖАНИЮ И ПОРЯДКУ (ФОРМЕ), УСТАНОВЛЕННЫМ НОРМАТИВНЫМИ ПРАВОВЫМИ АКТАМИ».....	69
2.4.1.3. ИТОГИ ПО ПОКАЗАТЕЛЮ 1.1. «СООТВЕТСТВИЕ ИНФОРМАЦИИ О ДЕЯТЕЛЬНОСТИ ОБРАЗОВАТЕЛЬНОЙ ОРГАНИЗАЦИИ, РАЗМЕЩЕННОЙ НА ОБЩЕДОСТУПНЫХ ИНФОРМАЦИОННЫХ РЕСУРСАХ, ЕЕ СОДЕРЖАНИЮ И ПОРЯДКУ (ФОРМЕ), УСТАНОВЛЕННЫМ НОРМАТИВНЫМИ ПРАВОВЫМИ АКТАМИ».	102
2.4.2. КРИТЕРИЙ I ПОКАЗАТЕЛЬ 2. «НАЛИЧИЕ НА ОФИЦИАЛЬНОМ САЙТЕ ОБРАЗОВАТЕЛЬНОЙ ОРГАНИЗАЦИИ ИНФОРМАЦИИ О ДИСТАНЦИОННЫХ СПОСОБАХ ОБРАТНОЙ СВЯЗИ И ВЗАИМОДЕЙСТВИЯ С ПОЛУЧАТЕЛЯМИ УСЛУГ И ИХ ФУНКЦИОНИРОВАНИЕ».....	106
2.4.3. КРИТЕРИЙ I ПОКАЗАТЕЛЬ 3. «ДОЛЯ ПОЛУЧАТЕЛЕЙ УСЛУГ, УДОВЛЕТВОРЕННЫХ ОТКРЫТОСТЬЮ, ПОЛНОТОЙ И ДОСТУПНОСТЬЮ ИНФОРМАЦИИ О ДЕЯТЕЛЬНОСТИ ОБРАЗОВАТЕЛЬНОЙ ОРГАНИЗАЦИИ, РАЗМЕЩЕННОЙ НА ИНФОРМАЦИОННЫХ СТЕНДАХ В ПОМЕЩЕНИИ ОРГАНИЗАЦИИ И НА ОФИЦИАЛЬНОМ САЙТЕ ОРГАНИЗАЦИИ В СЕТИ «ИНТЕРНЕТ».....	117
2.4.3.1. КРИТЕРИЙ I ПОКАЗАТЕЛЬ 3. ИНДИКАТОР «УДОВЛЕТВОРЕННОСТЬ КАЧЕСТВОМ, ПОЛНОТОЙ И ДОСТУПНОСТЬЮ ИНФОРМАЦИИ О ДЕЯТЕЛЬНОСТИ ОБРАЗОВАТЕЛЬНОЙ ОРГАНИЗАЦИИ, РАЗМЕЩЕННОЙ НА ИНФОРМАЦИОННЫХ СТЕНДАХ В ПОМЕЩЕНИИ ОБРАЗОВАТЕЛЬНОЙ ОРГАНИЗАЦИИ».....	118
2.4.3.2. КРИТЕРИЙ I ПОКАЗАТЕЛЬ 3. ИНДИКАТОР «УДОВЛЕТВОРЕННОСТЬ КАЧЕСТВОМ, ПОЛНОТОЙ И ДОСТУПНОСТЬЮ ИНФОРМАЦИИ О ДЕЯТЕЛЬНОСТИ ОБРАЗОВАТЕЛЬНОЙ ОРГАНИЗАЦИИ, РАЗМЕЩЕННОЙ НА ОФИЦИАЛЬНОМ САЙТЕ ОБРАЗОВАТЕЛЬНОЙ ОРГАНИЗАЦИИ В СЕТИ «ИНТЕРНЕТ»».....	129
2.4.3.3. ИТОГИ ПО ПОКАЗАТЕЛЮ 3 КРИТЕРИЯ I. «ДОЛЯ ПОЛУЧАТЕЛЕЙ УСЛУГ, УДОВЛЕТВОРЕННЫХ ОТКРЫТОСТЬЮ, ПОЛНОТОЙ И ДОСТУПНОСТЬЮ ИНФОРМАЦИИ О ДЕЯТЕЛЬНОСТИ ОБРАЗОВАТЕЛЬНОЙ ОРГАНИЗАЦИИ, РАЗМЕЩЕННОЙ НА ИНФОРМАЦИОННЫХ СТЕНДАХ В ПОМЕЩЕНИИ ОРГАНИЗАЦИИ И НА ОФИЦИАЛЬНОМ САЙТЕ ОРГАНИЗАЦИИ В СЕТИ «ИНТЕРНЕТ»».....	141
2.4.4. ИТОГИ ПО КРИТЕРИЮ I. ПОКАЗАТЕЛИ, ХАРАКТЕРИЗУЮЩИЕ ОТКРЫТОСТЬ И ДОСТУПНОСТЬ ИНФОРМАЦИИ ОБ ОРГАНИЗАЦИИ.	145
2.5. КРИТЕРИЙ II. ПОКАЗАТЕЛИ, ХАРАКТЕРИЗУЮЩИЕ КОМФОРТНОСТЬ УСЛОВИЙ ПРЕДОСТАВЛЕНИЯ УСЛУГ.....	150
2.5.1. КРИТЕРИЙ II ПОКАЗАТЕЛЬ 1. «ОБЕСПЕЧЕНИЕ В ОБРАЗОВАТЕЛЬНОЙ ОРГАНИЗАЦИИ КОМФОРТНЫХ УСЛОВИЙ ДЛЯ ПРЕДОСТАВЛЕНИЯ УСЛУГ».....	151
2.5.2. КРИТЕРИЙ II ПОКАЗАТЕЛЬ 2. «ДОЛЯ ПОЛУЧАТЕЛЕЙ УСЛУГ, УДОВЛЕТВОРЕННЫХ КОМФОРТНОСТЬЮ ПРЕДОСТАВЛЕНИЯ УСЛУГ ОБРАЗОВАТЕЛЬНОЙ ОРГАНИЗАЦИЕЙ».....	159
2.5.3. ИТОГИ ПО КРИТЕРИЮ II. ПОКАЗАТЕЛИ, ХАРАКТЕРИЗУЮЩИЕ КОМФОРТНОСТЬ УСЛОВИЙ ПРЕДОСТАВЛЕНИЯ УСЛУГ.	170
2.6. КРИТЕРИЙ III. ПОКАЗАТЕЛИ, ХАРАКТЕРИЗУЮЩИЕ ДОСТУПНОСТЬ УСЛУГ ДЛЯ ИНВАЛИДОВ.	176
2.6.1. КРИТЕРИЙ III ПОКАЗАТЕЛЬ 1. «ОБОРУДОВАНИЕ ПОМЕЩЕНИЙ ОБРАЗОВАТЕЛЬНОЙ ОРГАНИЗАЦИИ И ПРИЛЕГАЮЩЕЙ К НЕЙ ТЕРРИТОРИИ С УЧЕТОМ ДОСТУПНОСТИ ДЛЯ ИНВАЛИДОВ».....	177
2.6.2. КРИТЕРИЙ III ПОКАЗАТЕЛЬ 2. «ОБЕСПЕЧЕНИЕ В ОРГАНИЗАЦИИ СОЦИАЛЬНОЙ СФЕРЫ УСЛОВИЙ ДОСТУПНОСТИ, ПОЗВОЛЯЮЩИХ ИНВАЛИДАМ ПОЛУЧАТЬ УСЛУГИ НАРАВНЕ С ДРУГИМИ».....	187
2.6.3. КРИТЕРИЙ III ПОКАЗАТЕЛЬ 3. «ДОЛЯ ПОЛУЧАТЕЛЕЙ УСЛУГ, УДОВЛЕТВОРЕННЫХ ДОСТУПНОСТЬЮ УСЛУГ ДЛЯ ИНВАЛИДОВ».....	201

2.6.4.	ИТОГИ ПО КРИТЕРИЮ III. ПОКАЗАТЕЛИ, ХАРАКТЕРИЗУЮЩИЕ ДОСТУПНОСТЬ УСЛУГ ДЛЯ ИНВАЛИДОВ.	209
2.7.	КРИТЕРИЙ IV. ПОКАЗАТЕЛИ, ХАРАКТЕРИЗУЮЩИЕ ДОБРОЖЕЛАТЕЛЬНОСТЬ, ВЕЖЛИВОСТЬ РАБОТНИКОВ ОБРАЗОВАТЕЛЬНОЙ ОРГАНИЗАЦИИ.....	218
2.7.1.	КРИТЕРИЙ IV ПОКАЗАТЕЛЬ 1. «ДОЛЯ ПОЛУЧАТЕЛЕЙ УСЛУГ, УДОВЛЕТВОРЕННЫХ ДОБРОЖЕЛАТЕЛЬНОСТЬЮ, ВЕЖЛИВОСТЬЮ РАБОТНИКОВ ОБРАЗОВАТЕЛЬНОЙ ОРГАНИЗАЦИИ, ОБЕСПЕЧИВАЮЩИХ ПЕРВИЧНЫЙ КОНТАКТ И ИНФОРМИРОВАНИЕ ПОЛУЧАТЕЛЯ УСЛУГИ ПРИ НЕПОСРЕДСТВЕННОМ ОБРАЩЕНИИ В ОРГАНИЗАЦИЮ».....	219
2.7.2.	КРИТЕРИЙ IV ПОКАЗАТЕЛЬ 2. «ДОЛЯ ПОЛУЧАТЕЛЕЙ УСЛУГ, УДОВЛЕТВОРЕННЫХ ДОБРОЖЕЛАТЕЛЬНОСТЬЮ, ВЕЖЛИВОСТЬЮ РАБОТНИКОВ ОБРАЗОВАТЕЛЬНОЙ ОРГАНИЗАЦИИ, ОБЕСПЕЧИВАЮЩИХ НЕПОСРЕДСТВЕННОЕ ОКАЗАНИЕ УСЛУГИ ПРИ ОБРАЩЕНИИ В ОРГАНИЗАЦИЮ».	229
2.7.3.	КРИТЕРИЙ IV ПОКАЗАТЕЛЬ 3. «ДОЛЯ ПОЛУЧАТЕЛЕЙ УСЛУГ, УДОВЛЕТВОРЕННЫХ ДОБРОЖЕЛАТЕЛЬНОСТЬЮ, ВЕЖЛИВОСТЬЮ РАБОТНИКОВ ОБРАЗОВАТЕЛЬНОЙ ОРГАНИЗАЦИИ ПРИ ИСПОЛЬЗОВАНИИ ДИСТАНЦИОННЫХ ФОРМ ВЗАИМОДЕЙСТВИЯ».....	241
2.7.4.	ИТОГИ ПО КРИТЕРИЮ IV. ПОКАЗАТЕЛИ, ХАРАКТЕРИЗУЮЩИЕ ДОБРОЖЕЛАТЕЛЬНОСТЬ, ВЕЖЛИВОСТЬ РАБОТНИКОВ ОБРАЗОВАТЕЛЬНОЙ ОРГАНИЗАЦИИ.	251
2.8.	КРИТЕРИЙ V. ПОКАЗАТЕЛИ, ХАРАКТЕРИЗУЮЩИЕ УДОВЛЕТВОРЕННОСТЬ УСЛОВИЯМИ ОКАЗАНИЯ УСЛУГ В ОБРАЗОВАТЕЛЬНОЙ ОРГАНИЗАЦИИ.....	256
2.8.1.	КРИТЕРИЙ V ПОКАЗАТЕЛЬ 1. «ДОЛЯ ПОЛУЧАТЕЛЕЙ УСЛУГ, КОТОРЫЕ ГОТОВЫ РЕКОМЕНДОВАТЬ ОБРАЗОВАТЕЛЬНУЮ ОРГАНИЗАЦИЮ РОДСТВЕННИКАМ И ЗНАКОМЫМ (МОГЛИ БЫ ЕЕ РЕКОМЕНДОВАТЬ, ЕСЛИ БЫ БЫЛА ВОЗМОЖНОСТЬ ВЫБОРА ОБРАЗОВАТЕЛЬНОЙ ОРГАНИЗАЦИИ)».....	257
2.8.2.	КРИТЕРИЙ V ПОКАЗАТЕЛЬ 2. «ДОЛЯ ПОЛУЧАТЕЛЕЙ УСЛУГ, УДОВЛЕТВОРЕННЫХ ОРГАНИЗАЦИОННЫМИ УСЛОВИЯМИ ПРЕДОСТАВЛЕНИЯ УСЛУГ В ОБРАЗОВАТЕЛЬНОЙ ОРГАНИЗАЦИИ».....	267
2.8.3.	КРИТЕРИЙ V ПОКАЗАТЕЛЬ 3. «ДОЛЯ ПОЛУЧАТЕЛЕЙ УСЛУГ, УДОВЛЕТВОРЕННЫХ В ЦЕЛОМ УСЛОВИЯМИ ОКАЗАНИЯ УСЛУГ В ОБРАЗОВАТЕЛЬНОЙ ОРГАНИЗАЦИИ».....	277
2.8.4.	ИТОГИ ПО КРИТЕРИЮ V. ПОКАЗАТЕЛИ, ХАРАКТЕРИЗУЮЩИЕ УДОВЛЕТВОРЕННОСТЬ УСЛОВИЯМИ ОКАЗАНИЯ УСЛУГ В ОБРАЗОВАТЕЛЬНОЙ ОРГАНИЗАЦИИ.	288
III.	ЗАКЛЮЧЕНИЕ.....	293
3.1.	РЕЙТИНГ ОРГАНИЗАЦИЙ В ТАБЛИЧНОМ ОТОБРАЖЕНИИ.....	293
3.2.	РЕЙТИНГ ОРГАНИЗАЦИЙ В ГРАФИЧЕСКОМ ОТОБРАЖЕНИИ.....	296
3.3.	СВОДНЫЕ РЕЗУЛЬТАТЫ И ПРЕДЛОЖЕНИЯ.	298
3.3.1.	ВЫВОДЫ И ЗАКЛЮЧЕНИЯ.	299
3.3.2.	ПРЕДЛОЖЕНИЯ ПО УЛУЧШЕНИЮ КАЧЕСТВА УСЛОВИЙ ОСУЩЕСТВЛЕНИЯ ОБРАЗОВАТЕЛЬНОЙ ДЕЯТЕЛЬНОСТИ ОБРАЗОВАТЕЛЬНЫХ ОРГАНИЗАЦИЙ.....	304
	ОБРАЗОВАТЕЛЬНЫМ ОРГАНИЗАЦИЯМ:	304
	РУКОВОДИТЕЛЯМ ОБРАЗОВАТЕЛЬНЫХ ОРГАНИЗАЦИЙ:	306
	ДЕПАРТАМЕНТУ ОБРАЗОВАНИЯ И НАУКИ БРЯНСКОЙ ОБЛАСТИ:.....	307

I. ВВЕДЕНИЕ.

1.1. ТЕРМИНЫ И ОПРЕДЕЛЕНИЯ.

Независимая оценка качества условий осуществления образовательной деятельности (НОК УООД) - оценочная процедура, которая осуществляется в отношении деятельности образовательных организаций и реализуемых ими образовательных программ в целях определения соответствия предоставляемого образования;

Участники образовательных отношений – обучающиеся (воспитанники), родители (законные представители) несовершеннолетних обучающихся (воспитанников);

Общеобразовательная организация (ОО) - образовательная организация, осуществляющая в качестве основной цели ее деятельности образовательную деятельность по образовательным программам начального общего, основного общего и (или) среднего общего образования;

Дошкольная образовательная организация (ДОО) - образовательная организация, осуществляющая в качестве основной цели ее деятельности образовательную деятельность по образовательным программам дошкольного образования, присмотр и уход за детьми;

Дополнительное образование детей (ДОД) - образовательная организация, осуществляющая в качестве основной цели ее деятельности образовательную деятельность по дополнительным общеобразовательным программам;

Инклюзивное образование - обеспечение равного доступа к образованию для всех обучающихся с учетом разнообразия особых образовательных потребностей и индивидуальных возможностей;

Сайт - совокупность программ для электронных вычислительных машин и иной информации, содержащейся в информационной системе, доступ к которой обеспечивается посредством информационно-телекоммуникационной сети "Интернет" по доменным именам и (или) по сетевым адресам, позволяющим идентифицировать сайты в сети "Интернет";

Раздел сайта — это группа страниц, объединённых одной темой, имеющих одинаковое оформление, отличающихся друг от друга только содержанием;

Страница - составная часть сайта. Физически представляет собой HTML-файл;

URL-адрес (Uniform Resource Locator) - Единый указатель ресурсов - единообразный локатор (определитель местонахождения) ресурса;

Юзабилити сайта — это организация структуры данных, позволяющая посетителю без особых усилий находить нужную информацию, не утруждая себя излишним поиском на сайте;

Электронная почта ([англ. email](#), *e-mail* [[i'meɪl](#)], от [англ. electronic mail](#)) — технология и служба по пересылке и получению электронных сообщений (называемых «письма», «электронные письма» или «сообщения») между пользователями компьютерной сети (в том числе — Интернета);

Электронные сервисы – это способ предоставления услуг в электронном виде, упрощающий и ускоряющий процесс получения сервисов гражданами и организациями;

Респондент - лицо, принимающее участие в социологическом или другом опросе, анкетировании;

Безбарьерная образовательная среда - доступная среда для детей-инвалидов, обеспечивающая доступ к образовательным ресурсам и совместный процесс их обучения в обычных школах.

1.2. НОРМАТИВНО-ПРАВОВЫЕ ОСНОВАНИЯ ОРГАНИЗАЦИИ И ПРОВЕДЕНИЯ НОК УООД.

Нормативные правовые акты, регламентирующие проведение НОКО

1. Федеральный закон от 29 декабря 2012 г. № 273-ФЗ «Об образовании в Российской Федерации», статья 95.2 (далее – Федеральный закон № 273-ФЗ);
2. Федеральный закон от 5 декабря 2017 г. № 392-ФЗ «О внесении изменений в отдельные законодательные акты Российской Федерации по вопросам совершенствования проведения независимой оценки качества условий оказания услуг организациями в сфере культуры, охраны здоровья, образования, социального обслуживания и федеральными учреждениями медико- социальной экспертизы»;
3. Постановление Правительства Российской Федерации от 14 ноября 2014 г. № 1202 «О порядке осуществления координации деятельности по проведению независимой оценки качества оказания услуг организациями в сфере культуры, социального обслуживания, охраны здоровья и образования и общего методического обеспечения проведения указанной оценки»;
4. Постановление Правительства Российской Федерации от 14 ноября 2014 г. № 1203 «Об уполномоченном федеральном органе исполнительной власти, определяющем состав информации о результатах независимой оценки качества условий осуществления образовательной деятельности организациями, осуществляющими образовательную деятельность, условий оказания услуг организациями культуры, социального обслуживания, медицинскими организациями, федеральными учреждениями медико-социальной экспертизы, включая единые требования к такой информации, и порядок ее размещения на официальном сайте для размещения информации о государственных и муниципальных учреждениях в информационно-телекоммуникационной сети «Интернет»»;
5. Постановление Правительства Российской Федерации от 17 апреля 2018 г. № 457 «Об утверждении формы обязательного публичного отчета высшего должностного лица субъекта Российской Федерации (руководителя высшего исполнительного органа государственной власти субъекта Российской Федерации) о результатах независимой оценки качества условий оказания услуг организациями в сфере культуры, охраны здоровья, образования, социального обслуживания, представляемого в законодательный (представительный) орган государственной власти субъекта Российской Федерации»;
6. Постановление Правительства Российской Федерации от 31 мая 2018 г. № 638 «Об утверждении Правил сбора и обобщения информации о качестве условий оказания услуг организациями в сфере культуры, охраны здоровья, образования,

социального обслуживания и федеральными учреждениями медико-социальной экспертизы»;

7. Приказ Министерства труда и социальной защиты Российской Федерации от 31 мая 2018 г. № 344н «Об утверждении Единого порядка расчета показателей, характеризующих общие критерии оценки качества условий оказания услуг организациями в сфере культуры, охраны здоровья, образования, социального обслуживания и федеральными учреждениями медико-социальной экспертизы»;

8. Приказ Министерства труда и социальной защиты Российской Федерации от 30 октября 2018 г. № 675н «Об утверждении Методики выявления и обобщения мнения граждан о качестве условий оказания услуг организациями в сфере культуры, охраны здоровья, образования, социального обслуживания и федеральными учреждениями медико-социальной экспертизы» (далее – Приказ Минтруда России от 30 октября 2018 г. № 675н);

9. Приказ Министерства просвещения Российской Федерации от 13 марта 2019 г. № 114 «Об утверждении показателей, характеризующих общие критерии оценки качества условий осуществления образовательной деятельности организациями, осуществляющими образовательную деятельность по основным общеобразовательным программам, образовательным программам среднего профессионального образования, основным программам профессионального обучения, дополнительным общеобразовательным программам»;

10. Приказ Минфина России от 7 мая 2019 г. № 66н «О составе информации о результатах независимой оценки качества условий осуществления образовательной деятельности организациями, осуществляющими образовательную деятельность, условий оказания услуг организациями культуры, социального обслуживания, медицинскими организациями, федеральными учреждениями медико-социальной экспертизы, размещаемой на официальном сайте для размещения информации о государственных и муниципальных учреждениях в информационно-телекоммуникационной сети «Интернет», включая единые требования к такой информации, и порядке ее размещения, а также требованиях к качеству, удобству и простоте поиска указанной информации» (далее – Приказ Минфина России от 7 мая 2019 г. № 66н);

11. Методические рекомендации Минпросвещения России к Единому порядку расчета показателей независимой оценки качества условий осуществления образовательной деятельности организациями, осуществляющими образовательную деятельность по основным общеобразовательным программам, образовательным программам среднего профессионального образования, основным программам

профессионального обучения, дополнительным общеобразовательным программам (с учетом отраслевых особенностей).

Сопутствующие нормативные правовые акты

1. Указ Президента Российской Федерации от 28 апреля 2008 г. № 607 «Об оценке эффективности деятельности органов местного самоуправления городских округов и муниципальных районов»;
2. Постановление Правительства Российской Федерации от 17 декабря 2012 г. № 1317 «О мерах по реализации Указа Президента Российской Федерации от 28 апреля 2008 г. № 607 «Об оценке эффективности деятельности органов местного самоуправления городских округов и муниципальных районов» и подпункта «и» пункта 2 Указа Президента Российской Федерации от 7 мая 2012 г. № 601 «Об основных направлениях совершенствования системы государственного управления»;
3. Постановление Правительства Российской Федерации от 20 октября 2021 г. № 1802 «Об утверждении правил размещения на официальном сайте образовательной организации в информационно-телекоммуникационной сети "интернет" и обновления информации об образовательной организации, а также о признании утратившими силу некоторых актов и отдельных положений некоторых актов Правительства Российской Федерации»
4. Приказ Федеральной службы по надзору в сфере образования и науки от 14 августа 2020 г. № 831 «Об утверждении требований к структуре официального сайта образовательной организации в информационно-телекоммуникационной сети «Интернет» и формату представления информации».

1.3. ЦЕЛИ И ЗАДАЧИ НЕЗАВИСИМОЙ ОЦЕНКИ КАЧЕСТВА УСЛОВИЙ ОСУЩЕСТВЛЕНИЯ ОБРАЗОВАТЕЛЬНОЙ ДЕЯТЕЛЬНОСТИ.

1.3.1. ЦЕЛИ РЕАЛИЗАЦИИ НЕЗАВИСИМОЙ ОЦЕНКИ КАЧЕСТВА УСЛОВИЙ ОСУЩЕСТВЛЕНИЯ ОБРАЗОВАТЕЛЬНОЙ ДЕЯТЕЛЬНОСТИ.

Независимая оценка качества условий осуществления образовательной деятельности организациями, осуществляющими образовательную деятельность, проводится в целях:

- предоставления участникам отношений в сфере образования информации об уровне организации работы по реализации образовательных программ на основе общедоступной информации;
- повышения открытости системы образования;
- улучшения информированности потребителей о качестве образовательной деятельности образовательных организаций;
- установление диалога между образовательными организациями и гражданами, потребителями услуг;
- понимания: как достигнутые образовательными организациями результаты и их значимость оцениваются потребителями образовательных услуг (обучающимися, воспитанниками и их родителями (законными представителями)).

1.3.2. ЗАДАЧИ, РЕШАЕМЫЕ ПРОВЕДЕНИЕМ НЕЗАВИСИМОЙ ОЦЕНКИ КАЧЕСТВА УСЛОВИЙ ОСУЩЕСТВЛЕНИЯ ОБРАЗОВАТЕЛЬНОЙ ДЕЯТЕЛЬНОСТИ.

В ходе проведения независимой оценки для достижения указанных целей должны быть решены следующие задачи:

- выявление соответствия представления информации о работе образовательной организации на сайте и информационных стендах критериям полноты, актуальности, удобства для посетителей и иных заинтересованных граждан;
- интерпретация и оценка полученных данных, построение рейтингов;
- получение сведений от получателей услуг образовательных организаций о практике получения данных услуг;
- выявление и распространение передового опыта образовательных организаций Брянской области в части создания качественных условий, осуществления образовательной деятельности;
- подготовка предложений для улучшения качества работы образовательной организации;
- формирование предложений по повышению качества работы образовательных организаций;
- анализ, и принятие более эффективных управленческих решений в части развития сферы образования Брянской области.

1.4. ИСТОЧНИКИ И МЕТОДЫ СБОРА ИНФОРМАЦИИ О КАЧЕСТВЕ УСЛОВИЙ ОСУЩЕСТВЛЕНИЯ ОБРАЗОВАТЕЛЬНОЙ ДЕЯТЕЛЬНОСТИ.

В задачу проведения независимой оценки качества условий осуществления образовательной деятельности, входит получение разнообразной информации, соответственно независимая оценка как исследование включает в себя совокупность методов социологического исследования и пакет разработанных инструментов, которые позволяют получить информацию комплексно.

Источниками информации о качестве условий оказания услуг стали:

- официальные сайты образовательных организаций в информационно-коммуникационной сети «Интернет»;
- информационные стенды в помещениях образовательных организаций;
- официальный сайт для размещения информации о государственных и муниципальных учреждениях в сети «Интернет»;
- результаты изучения условий оказания услуг образовательными организациями (наблюдение, контрольная закупка, посещение образовательных организаций);
- мнение получателей услуг о качестве условий оказания услуг (анкетирование, интервьюирование, телефонный опрос, интернет-опрос, в том числе на сайте организации образовательной организации, и пр.).

Сбор данных по показателям НОК УООД осуществлялся организацией оператором следующими методами:

- анализ основных сведений об образовательной организации, размещенных на информационных стендах в помещениях образовательных организаций;
- контент-анализ информации на сайтах образовательных организаций;
- анализ основных сведений об образовательной организации, размещенных на официальном сайте для размещения информации о государственных (муниципальных) учреждениях (bus.gov.ru);

- анализ Отчета о результатах самообследования образовательной организации за предшествующий самообследованию календарный год, размещенный на сайте образовательной организации в сети «Интернет».

Заполнение оператором анкет по каждой образовательной организации по 3 основным группам критериев:

- критерий, касающийся открытости и доступности информации об организациях, осуществляющих образовательную деятельность (3 показателя);
- критерий, касающийся комфортности условий, в которых осуществляется образовательная деятельность (1 показатель);
- критерий, касающийся доступности образовательных услуг для инвалидов (2 показателя).

Социологический опрос потребителей образовательных услуг (респондентов) на базе электронного мониторинга на сайте в сети Интернет с обязательной идентификацией образовательной организации, для выявления позиций, мнений о качестве предоставляемых услуг образовательными организациями по пяти основным критериям:

- I. Открытость и доступность информации об образовательной организации.
- II. Комфортность условий предоставления услуг.
- III. Доступность услуг для инвалидов.
- IV. Доброжелательность, вежливость работников организаций.
- V. Удовлетворенность условиями оказания услуг.

1.5. ПОРЯДОК РАСЧЕТА ПОКАЗАТЕЛЕЙ И КРИТЕРИЕВ, ХАРАКТЕРИЗУЮЩИХ ОБЩИЕ КРИТЕРИИ НЕЗАВИСИМОЙ ОЦЕНКИ КАЧЕСТВА УСЛОВИЙ ОБРАЗОВАТЕЛЬНОЙ ДЕЯТЕЛЬНОСТИ.

Значения показателей оценки качества условий осуществления образовательной деятельности рассчитывались в соответствии с единым порядком расчета показателей, характеризующих общие критерии оценки качества условий оказания услуг организациями в сфере культуры, охраны здоровья, образования, социального обслуживания и федеральными учреждениями медико-социальной экспертизы, утвержденным Приказом Минтруда России от 31 мая 2018 г. № 344н «Об утверждении Единого порядка расчета показателей, характеризующих общие критерии оценки качества условий оказания услуг организациями в сфере культуры, охраны здоровья, образования, социального обслуживания и федеральными учреждениями медико-социальной экспертизы» (зарегистрирован в Минюсте России, регистрационный № 52409 от 11 октября 2018 г.).

Значения показателей оценки качества рассчитываются в баллах и их максимально возможное значение составляет 100 баллов:

- а) для каждого показателя оценки качества;
- б) по организации;
- в) в целом по отрасли, муниципальному образованию, субъекту Российской Федерации, Российской Федерации.

1.5.1. КРИТЕРИЙ I «ОТКРЫТОСТЬ И ДОСТУПНОСТЬ ИНФОРМАЦИИ ОБ ОБРАЗОВАТЕЛЬНОЙ ОРГАНИЗАЦИИ».

Расчет показателей, характеризующих критерий оценки качества «Открытость и доступность информации об образовательной организации:

а) значение показателя оценки качества «Соответствие информации о деятельности образовательной организации, размещенной на общедоступных информационных ресурсах, ее содержанию и порядку (форме), установленным законодательными и иными нормативными правовыми актами Российской Федерации» ($P_{инф}$) определяется по формуле:

$$P_{инф} = \left(\frac{I_{стенд} + I_{сайт}}{2 \times I_{норм}} \right) \times 100, \quad (1.1)$$

где:

$I_{стенд}$ – объем информации, размещенной на информационных стендах в помещении образовательной организации;

$I_{сайт}$ – объем информации, размещенной на официальном сайте образовательной организации в информационно-телекоммуникационной сети «Интернет» (далее – официальный сайт образовательной организации);

$I_{норм}$ – объем информации, размещение которой на общедоступных информационных ресурсах установлено законодательными и иными нормативными правовыми актами Российской Федерации;

б) значение показателя оценки качества «Наличие на официальном сайте образовательной организации информации о дистанционных способах обратной связи и взаимодействия с получателями услуг и их функционирование» ($P_{дист}$) определяется по формуле:

$$P_{дист} = T_{дист} \times C_{дист}, \quad (1.2)$$

где:

$T_{дист}$ – количество баллов за наличие на официальном сайте образовательной организации информации о дистанционных способах взаимодействия с получателями услуг (по 30 баллов за каждый дистанционный способ);

$C_{дист}$ – количество функционирующих дистанционных способов взаимодействия с получателями услуг, информация о которых размещена на официальном сайте образовательной организации.

в) значение показателя оценки качества «Доля получателей услуг, удовлетворенных открытостью, полнотой и доступностью информации о деятельности образовательной организации» ($P_{откр_{уд}}$), определяется по формуле:

$$P_{\text{откр}_{\text{уд}}} = \left(\frac{Y_{\text{стенд}} + Y_{\text{сайт}}}{2 \times Ч_{\text{общ}}} \right) \times 100, \quad (1.3)$$

где:

$Y_{\text{стенд}}$ - число получателей услуг, удовлетворенных открытостью, полнотой и доступностью информации, размещенной на информационных стендах в помещении образовательной организации;

$Y_{\text{сайт}}$ - число получателей услуг, удовлетворенных открытостью, полнотой и доступностью информации, размещенной на официальном сайте образовательной организации;

$Ч_{\text{общ}}$ - общее число опрошенных получателей услуг.

1.5.2. КРИТЕРИЙ II «КОМФОРТНОСТЬ УСЛОВИЙ ПРЕДОСТАВЛЕНИЯ УСЛУГ В ОБРАЗОВАТЕЛЬНОЙ ОРГАНИЗАЦИИ».

Расчет показателей, характеризующих критерий оценки качества «Комфортность условий предоставления услуг»:

а) значение показателя оценки качества «Обеспечение в организации социальной сферы комфортных условий предоставления услуг» ($P_{\text{комф.усл}}$) определяется по формуле:

$$P_{\text{комф.усл}} = T_{\text{комф}} \times C_{\text{комф}}, \quad (2.1)$$

где:

$T_{\text{комф}}$ – количество баллов за наличие в организации комфортных условий предоставления услуг (по 20 баллов за каждое комфортное условие);

$C_{\text{комф}}$ – количество комфортных условий предоставления услуг.

б) значение показателя оценки качества «Доля получателей услуг, удовлетворенных комфортностью предоставления услуг образовательной организацией» ($P_{\text{комф.уд}}$) определяется по формуле:

$$P_{\text{комф.уд}} = \frac{U_{\text{комф}}}{\text{Ч}_{\text{общ}}} \times 100, \quad (2.3)$$

где:

$U_{\text{комф}}$ - число получателей услуг, удовлетворенных комфортностью предоставления услуг образовательной организацией;

$\text{Ч}_{\text{общ}}$ - общее число опрошенных получателей услуг.

1.5.3. КРИТЕРИЙ III «ДОСТУПНОСТЬ УСЛУГ ДЛЯ ИНВАЛИДОВ В ОБРАЗОВАТЕЛЬНОЙ ОРГАНИЗАЦИИ».

Расчет показателей, характеризующих критерий оценки качества «Доступность услуг для инвалидов»:

а) значение показателя оценки качества «Оборудование помещений образовательной организации и прилегающей к ней территории с учетом доступности для инвалидов» ($P_{\text{дост}}^{\text{орг}}$) определяется по формуле:

$$P_{\text{дост}}^{\text{орг}} = T_{\text{дост}}^{\text{орг}} \times C_{\text{дост}}^{\text{орг}}, \quad (3.1)$$

где:

$T_{\text{дост}}^{\text{орг}}$ – количество баллов за обеспечение условий доступности образовательной организации для инвалидов (по 20 баллов за каждое условие доступности);

$C_{\text{дост}}^{\text{орг}}$ – количество условий доступности организации для инвалидов.

Для образовательных организаций, располагающихся в зданиях исторического, культурного и архитектурного наследия, в случае невозможности выполнения требований по обеспечению доступности для инвалидов в части: оборудования входных групп пандусами (подъемными платформами); наличие адаптированных лифтов, поручней, расширенных дверных проемов; наличия специально оборудованных санитарно-гигиенических помещений в организации (подтверждается решением органов по охране и использованию памятников истории и культуры соответствующего уровня и органами социальной защиты населения соответствующего уровня показатель оценки качества ($P_{\text{дост}}^{\text{орг}}$) принимает:

- значение 100 баллов при условии обеспечения 2-х условий доступности: наличие выделенных стоянок для автотранспортных средств инвалидов и наличие сменных кресел-колясок;
- значение 60 баллов при условии обеспечения 1-го условия доступности из двух наличие выделенных стоянок для автотранспортных средств инвалидов \ наличие сменных кресел-колясок.

Алгоритм расчета показателя целесообразно использовать для малокомплектных школ и школ, расположенных в труднодоступной местности (при наличии документов, подтверждающих невозможность выполнения требований).

б) значение показателя оценки качества «Обеспечение в образовательной организации условий доступности, позволяющих инвалидам получать услуги наравне с другими» ($P_{\text{дост}}^{\text{услуг}}$) определяется по формуле:

$$P_{\text{дост}}^{\text{услуг}} = T_{\text{дост}}^{\text{услуг}} \times C_{\text{дост}}^{\text{услуг}}, \quad (3.2)$$

где:

$T_{\text{дост}}^{\text{услуг}}$ – количество баллов за обеспечение условий доступности, позволяющих инвалидам получать услуги наравне с другими (по 20 баллов за каждое условие доступности);

$C_{\text{дост}}^{\text{услуг}}$ – количество условий доступности, позволяющих инвалидам получать услуги наравне с другими.

При расчете данного показателя учитывается что в случае, если в образовательной организации, осуществляющей образовательную деятельность по основным общеобразовательным программам среднего профессионального образования, основным программам профессионального обучения, дополнительным общеобразовательным программам, не предусмотрены адаптированные образовательные программы и\или отсутствуют обучающиеся с ОВЗ (данные сведения должны подтверждаться официальной статистической отчетностью за календарный год, предшествующий году проведения независимой оценки качества условий осуществления образовательной деятельности) показатель оценки качества ($P_{\text{дост}}^{\text{услуг}}$) принимает:

- значение 100 баллов при условии обеспечения 3 условий доступности: наличие альтернативной версии сайта организации для инвалидов по зрению; возможность предоставления образовательных услуг в дистанционном режиме или на дому; помощь, оказываемая работниками организации, прошедшими необходимое обучение (инструктирование), по сопровождению инвалидов в помещении организации;
- значение 60 баллов при условии обеспечения 2-х условий доступности из предоставленных: наличие альтернативной версии сайта организации для инвалидов по зрению; возможность предоставления образовательных услуг в дистанционном режиме или на дому; помощь, оказываемая работниками организации, прошедшими необходимое обучение (инструктирование), по сопровождению инвалидов в помещении организации;
- значение 20 баллов при условии обеспечения 1-го условия доступности из предоставленных: наличие альтернативной версии сайта организации для инвалидов по зрению; возможность предоставления образовательных услуг в дистанционном режиме

или на дому; помощь, оказываемая работниками организации, прошедшими необходимое обучение (инструктирование), по сопровождению инвалидов в помещении организации;

в) значение показателя оценки качества «Доля получателей услуг, удовлетворенных доступностью услуг для инвалидов» ($П_{уд}^{дост}$) определяется по формуле:

$$П_{уд}^{дост} = \left(\frac{У_{дост}}{Ч_{инв}} \right) \times 100, \quad (3.3)$$

В случае если в образовательной организации, осуществляющей образовательную деятельность по основным общеобразовательным программам среднего профессионального образования, основным программам профессионального обучения, дополнительным общеобразовательным программам, не предусмотрены адаптированные образовательные программы и/или отсутствуют обучающиеся с ОВЗ (данные сведения должны подтверждаться официальной статистической отчетностью за календарный год, предшествующий году проведения независимой оценки качества условий осуществления образовательной деятельности) данный показатель не используется.

При этом целесообразно использовать следующий алгоритм расчета по критерию «Доступность услуг для инвалидов» (К):

$$К = (0,6 \times П_{дост}^{орг} + 0,4 \times П_{дост}^{услуг}),$$

где:

$П_{дост}^{орг}$ - Обеспечение в организации социальной сферы комфортных условий предоставления услуг.

$П_{дост}^{услуг}$ - Обеспечение в образовательной организации условий доступности, позволяющих инвалидам получать услуги наравне с другими.

1.5.4. КРИТЕРИЙ IV «ДОБРОЖЕЛАТЕЛЬНОСТЬ, ВЕЖЛИВОСТЬ РАБОТНИКОВ ОБРАЗОВАТЕЛЬНОЙ ОРГАНИЗАЦИИ».

Расчет показателей, характеризующих критерий оценки качества «Доброжелательность, вежливость работников организации социальной сферы»:

а) значение показателя оценки качества «Доля получателей услуг, удовлетворенных доброжелательностью, вежливостью работников организации социальной сферы, обеспечивающих первичный контакт и информирование получателя услуги при непосредственном обращении в организацию социальной сферы» ($П^{перв.конт}_{уд}$) определяется по формуле:

$$П^{перв.конт}_{уд} = \left(\frac{У^{перв.конт}}{Ч_{общ}} \right) \times 100, \quad (4.1)$$

где:

$У^{перв.конт}$ - число получателей услуг, удовлетворенных доброжелательностью, вежливостью работников образовательной организации, обеспечивающих первичный контакт и информирование получателя услуги;

$Ч_{общ}$ - общее число опрошенных получателей услуг;

б) значение показателя оценки качества «Доля получателей услуг, удовлетворенных доброжелательностью, вежливостью работников образовательной организации, обеспечивающих непосредственное оказание услуги при обращении в образовательную организацию» ($П^{оказ.услуг}_{уд}$) определяется по формуле:

$$П^{оказ.услуг}_{уд} = \left(\frac{У^{оказ.услуг}}{Ч_{общ}} \right) \times 100, \quad (4.2)$$

где:

$У^{вежл.дист}$ - число получателей услуг, удовлетворенных доброжелательностью, вежливостью работников организации при использовании дистанционных форм взаимодействия;

$Ч_{общ}$ - общее число опрошенных получателей услуг.

1.5.5. КРИТЕРИЙ V «УДОВЛЕТВОРЕННОСТЬ УСЛОВИЯМИ ОКАЗАНИЯ УСЛУГ В ОБРАЗОВАТЕЛЬНОЙ ОРГАНИЗАЦИИ».

Расчет показателей, характеризующих критерий оценки качества «Удовлетворенность условиями оказания услуг»:

а) значение показателя оценки качества «Доля получателей услуг, которые готовы рекомендовать образовательную организацию родственникам и знакомым (могли бы ее рекомендовать, если бы была возможность выбора образовательной организации)» ($P_{\text{реком}}$) определяется по формуле:

$$P_{\text{реком}} = \left(\frac{Y_{\text{реком}}}{\mathcal{C}_{\text{общ}}} \right) \times 100, \quad (5.1)$$

где:

$Y_{\text{реком}}$ - число получателей услуг, которые готовы рекомендовать организацию родственникам и знакомым (могли бы ее рекомендовать, если бы была возможность выбора образовательной организации);

$\mathcal{C}_{\text{общ}}$ - общее число опрошенных получателей услуг;

б) значение показателя оценки качества «Доля получателей услуг, удовлетворенных организационными условиями предоставления услуг» ($P_{\text{орг.усл}_{\text{уд}}}$) определяется по формуле:

$$P_{\text{орг.усл}_{\text{уд}}} = \left(\frac{Y_{\text{орг.усл}}}{\mathcal{C}_{\text{общ}}} \right) \times 100, \quad (5.2)$$

$Y_{\text{орг.усл}}$ - число получателей услуг, удовлетворенных организационными условиями предоставления услуг;

$\mathcal{C}_{\text{общ}}$ - общее число опрошенных получателей услуг;

в) значение показателя оценки качества «Доля получателей услуг, удовлетворенных в целом условиями оказания услуг в образовательной организации» ($P_{\text{уд}}$) определяется по формуле:

$$P_{\text{уд}} = \left(\frac{Y_{\text{уд}}}{\mathcal{C}_{\text{общ}}} \right) \times 100, \quad (5.3)$$

где:

$Y_{\text{уд}}$ - число получателей услуг, удовлетворенных в целом условиями оказания услуг в образовательной организации;

$\mathcal{C}_{\text{общ}}$ - общее число опрошенных получателей услуг.

1.5.6. ИТОГОВОЕ ЗНАЧЕНИЕ РАСЧЕТА ПОКАЗАТЕЛЕЙ ОЦЕНКИ КАЧЕСТВА УСЛОВИЙ ОСУЩЕСТВЛЕНИЯ ОБРАЗОВАТЕЛЬНОЙ ДЕЯТЕЛЬНОСТИ.

Показатели оценки качества условий оказания услуг образовательными организациями, рассчитываются:

- по образовательной организации, в отношении которой проведена независимая оценка качества;
- по муниципальному образованию в целом, а также по отраслям – по совокупности муниципальных организаций в сфере образования, расположенных на территориях соответствующих муниципальных образований и оказывающих услуги в сфере образования за счет бюджетных ассигнований бюджетов муниципальных образований, в отношении которых проведена независимая оценка качества;
- по субъекту Российской Федерации в целом, а также по отраслям сферы образования – по совокупности организаций в сфере образования, расположенных на территории субъекта Российской Федерации, учредителями которых являются субъект Российской Федерации и муниципальные образования субъекта Российской Федерации, и иных организаций, оказывающих услуги в сфере образования за счет соответствующих бюджетов бюджетной системы Российской Федерации, в отношении которых проведена независимая оценка качества;
- по Российской Федерации в целом, по отраслям сферы образования – по совокупности организаций в сфере образования, учредителями которых являются Российская Федерация, субъекты Российской Федерации и муниципальные образования субъектов Российской Федерации, и иных организаций, оказывающих услуги в сфере образования за счет соответствующих бюджетов бюджетной системы Российской Федерации, в отношении которых проведена независимая оценка качества;

а) показатель оценки качества по образовательной организации, в отношении которой проведена независимая оценка качества рассчитывается по формуле:

$$S_n = \sum K_n^m / 5, \quad (6)$$

где:

S_n – показатель оценки качества n-ой организации;

K_n^m – средневзвешенная сумма показателей, характеризующих m-ый критерий оценки качества в n-ой организации, рассчитываемая по формулам:

$$\begin{aligned}
K_n^1 &= (0,3 \times \Pi_{\text{инф}}^n + 0,3 \times \Pi_{\text{дист}}^n + 0,4 \times \Pi_{\text{откр.уд}}^n) \\
K_n^2 &= (0,3 \times \Pi_{\text{комф.усл}}^n + 0,4 \times \Pi_{\text{ожид}}^n + 0,3 \times \Pi_{\text{комф.уд}}^n) \\
K_n^3 &= (0,3 \times \Pi_{\text{орг.дост}}^n + 0,4 \times \Pi_{\text{услуг.дост}}^n + 0,3 \times \Pi_{\text{дост.уд}}^n) \\
K_n^4 &= (0,4 \times \Pi_{\text{перв. конт.уд}}^n + 0,4 \times \Pi_{\text{оказ. услуг.уд}}^n + 0,2 \times \Pi_{\text{вежл. дистуд}}^n) \\
K_n^5 &= (0,3 \times \Pi_{\text{реком}}^n + 0,2 \times \Pi_{\text{орг. услуг.уд}}^n + 0,5 \times \Pi_{\text{уд}}^n),
\end{aligned}$$

$\Pi_{\text{инф}}^n \dots \Pi_{\text{уд}}^n$ – показатели оценки качества, характеризующие общие критерии оценки качества в n-ой организации, рассчитанные по формулам, приведенным в пунктах 4 - 8 Единого порядка.

б) показатель оценки качества по отрасли социальной сферы в субъекте Российской Федерации рассчитывается по формуле:

$$S^{ou} = \sum S_{n}^{ou} / N^{ou}, \quad (7)$$

где:

S^{ou} – показатель оценки качества по о-й отрасли социальной сферы в u-м субъекте Российской Федерации;

S_{n}^{ou} – показатель оценки качества по n-ой организации о-й отрасли социальной сферы в u-м субъекте Российской Федерации;

N^{ou} – количество организаций, в отношении которых проводилась независимая оценка качества в о-й отрасли социальной сферы в u-м субъекте Российской Федерации.

в) показатель оценки качества по отрасли социальной сферы по Российской Федерации рассчитывается по формуле:

$$S^o = \sum S^{ou} / V, \quad (8)$$

где:

S^o – показатель оценки качества для о-й отрасли в целом по Российской Федерации;

V – количество субъектов Российской Федерации, в которых проводилась независимая оценка качества в о-й отрасли.

г) показатель оценки качества по субъекту Российской Федерации в целом (показатель для оценки эффективности деятельности органов исполнительной власти субъектов Российской Федерации – «результаты независимой оценки качества оказания услуг организациями социальной сферы») рассчитывается по формуле:

$$S^u = \sum S^{ou} / Q_u, \quad (9)$$

Количество

S^u – показатель оценки качества в u -ом субъекте Российской Федерации;

S^{ou} – показатель оценки качества по o -й отрасли социальной сферы в u -м субъекте Российской Федерации;

Q_u – количество отраслей социальной сферы, в которых в u -ом субъекте Российской Федерации проводилась независимая оценка качества.

д) показатель оценки качества в целом по Российской Федерации рассчитывается по формуле:

$$S^r = \sum S^u / R, \quad (10)$$

где:

S^r – показатель оценки качества в целом по Российской Федерации;

R – количество субъектов Российской Федерации.

е) показатель оценки качества по муниципальному образованию (городскому округу и муниципальному району - в целом по муниципальному образованию, а также по отраслям социальной сферы) (показатель для оценки эффективности деятельности органов местного самоуправления – «результаты независимой оценки качества муниципальных организаций в сферах культуры, охраны здоровья, образования и социального обслуживания и иных организаций, расположенных на территориях соответствующих муниципальных образований и оказывающих услуги указанных сферах за счет бюджетных ассигнований бюджетов муниципальных образований») рассчитывается аналогично порядку, предусмотренному для расчета показателя оценки качества по субъекту Российской Федерации (в целом по субъекту Российской Федерации, а также по отраслям социальной сферы в субъекте Российской Федерации) в подпунктах «б» и «г» настоящего пункта Единого порядка.

II. ОСНОВНАЯ ЧАСТЬ.

В рамках данной независимой оценки качества условий осуществления образовательной деятельности организациями, осуществляющими образовательную деятельность на территории Брянской области, было проведено:

- online-анкетирование 18523 участников образовательного процесса по оценке удовлетворенности участников качеством условий осуществления образовательной деятельности;
- контент-анализ содержания официальных сайтов образовательных организаций в информационно-коммуникационной сети «Интернет» на предмет наличия сведений о них в соответствии с параметрами, определенными задачами данного социологического исследования;
- контрольная закупка – обращение в образовательную организацию посредством телефонной связи и электронных сервисов (сайт, электронная почта) с целью оценки оказания услуг образовательной организации;
- наблюдение – сбор информации:
 - о деятельности образовательной организации, размещенной на информационных стендах в помещении организации;
 - об обеспечении в организации комфортных условий, в которых осуществляется образовательная деятельность;
 - об обеспечении доступности услуг для инвалидов в образовательной организации.

Анкета включала 14 вопросов, позволяющих определить мнение родителей (законных представителей), обучающихся (воспитанников), достигших 14-летнего возраста о качестве предоставления образовательных услуг по пяти группам критериев.

На официальном сайте для проведения online-анкетирования организации-оператора – ООО «Валькнут» (otsenka-kachestva.ru) была обеспечена техническая возможность принять участие в анкетировании респондентов (родителей (законных представителей), обучающихся (воспитанников), достигших 14-летнего возраста).

В НОК УООД участвовали 56 (ДОД) образовательных организации Брянской области общей численностью 12728 обучающихся (воспитанников).

2.1. ОБЪЕКТЫ НОК УООД.

Объектом исследования являлись 56 образовательных организации, осуществляющих свою деятельность на территории Брянской области.

С позиции территориального разнообразия НОК УООД проведена в отношении образовательных организаций из 33 муниципальных образований Брянской области.

Таблица 1.

Количество участников НОК УООД в 2023 году по населенным пунктам Брянской области.

Населенный пункт	КОЛИЧЕСТВО ОБРАЗОВАТЕЛЬНЫХ ОРГАНИЗАЦИЙ
п. Суземка	1
г Почеп	1
п. Выгоничи	2
г. Трубчевск,	1
р. п. Климово	3
г. Унеча	1
р. п. Комаричи	2
пгт. Погар	3
г. Стародуб	1
р. п. Локоть	2
с. Жирятино	2
г Жуковка	1
г Злынка	1
г. Карачев	3
п. Клетня	1
р. п. Навля	1
р. п.Навля	1
г. Сураж	2
г. Севск	2
г. Клинцы	2
пгт. Белая Березка	2
с. Глинищево	1
г. Новозыбков	2
г. Брянск	6
г. Мглин	2
р. п. Рогнедино	1
г Стародуб	2
г Клинцы	2
г. Почеп	1
г. Дятьково	1
г. Фокино	1
пгт. Красная Гора	1
р. п.Локоть	1

Распределение участников НОК УООД по населенным пунктам Брянской области отражено на диаграмме (рисунок 1).

Распределение участников НОК УООД по населенным пунктам Брянской области.

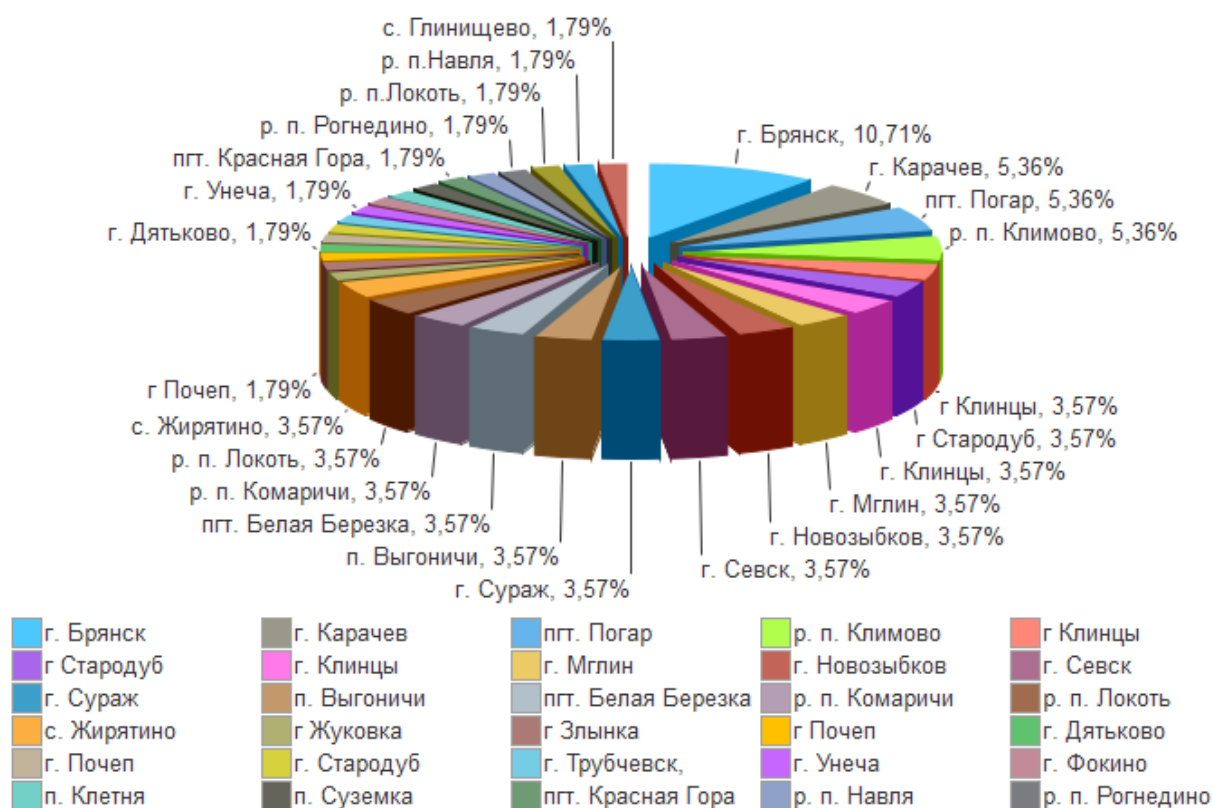

Всего обследуемых организаций 56. В том числе: ДОД - 56.

2.2. ОБЩИЙ СПИСОК ОРГАНИЗАЦИЙ.

1. **Наименование:** МУНИЦИПАЛЬНОЕ АВТОНОМНОЕ УЧРЕЖДЕНИЕ ДОПОЛНИТЕЛЬНОГО ОБРАЗОВАНИЯ СУЗЕМСКАЯ СПОРТИВНАЯ ШКОЛА.

Директор: Кравцева Наталья Михайловна

Адрес: 242190, Брянская обл., Суземский р-н, п. Суземка, ул. Первомайская, д. 47 б

e-mail: schoolstrong@mail.ru

Сайт: 6307.maam.ru

2. **Наименование:** МУНИЦИПАЛЬНОЕ АВТОНОМНОЕ УЧРЕЖДЕНИЕ ДОПОЛНИТЕЛЬНОГО ОБРАЗОВАНИЯ СПОРТИВНАЯ ШКОЛА ЧЕМПИОН ПОЧЕПСКОГО РАЙОНА.

Директор: Халютин Иван Сергеевич

Адрес: 243400, Брянская обл., Почепский р-н, г. Почеп, 1-й Октябрьский проезд, д. 3а

e-mail: cool.sovetova2012@gmail.com

Сайт: vladimirkas.ru

3. **Наименование:** МУНИЦИПАЛЬНОЕ АВТОНОМНОЕ УЧРЕЖДЕНИЕ ФИЗКУЛЬТУРНО-ОЗДОРОВИТЕЛЬНЫЙ КОМПЛЕКС ЮНОСТЬ ВЫГОНИЧСКОГО РАЙОНА.

Директор: Белокаменцева Любовь Алексеевна

Адрес: 243361, Брянская обл., Выгоничский р-н, п. Выгоничи, ул. Ленина, д. 51

e-mail: omprwr@yandex.ru

Сайт: юность32.рф

4. **Наименование:** МУНИЦИПАЛЬНОЕ АВТОНОМНОЕ УЧРЕЖДЕНИЕ ДОПОЛНИТЕЛЬНОГО ОБРАЗОВАНИЯ ТРУБЧЕВСКАЯ СПОРТИВНАЯ ШКОЛА.

Директор: Пулин Олег Егорович

Адрес: 242220, Брянская обл., Трубчевский р-н, г. Трубчевск, ул. Урицкого, д. 65

e-mail: stad3260@bk.ru М

Сайт: дюсш-нерусса.рф

5. **Наименование:** МУНИЦИПАЛЬНОЕ АВТОНОМНОЕ УЧРЕЖДЕНИЕ ДОПОЛНИТЕЛЬНОГО ОБРАЗОВАНИЯ ЦЕНТР ЭСТЕТИЧЕСКОГО ВОСПИТАНИЯ ВДОХНОВЕНИЕ.
- Директор:** Лебедев Геннадий Андреевич
- Адрес:** 243040, Брянская обл., Климовский р-н, р.п. Климово, ул. Космонавтов, д. 4
- e-mail:** zentrvdh@mail.ru
- Сайт:** zentrvdh.ucoz.com
6. **Наименование:** МУНИЦИПАЛЬНОЕ БЮДЖЕТНОЕ ОБРАЗОВАТЕЛЬНОЕ УЧРЕЖДЕНИЕ ДОПОЛНИТЕЛЬНОГО ОБРАЗОВАНИЯ ЦЕНТР ДОПОЛНИТЕЛЬНОГО ОБРАЗОВАНИЯ ГОРОДА УНЕЧА БРЯНСКОЙ ОБЛАСТИ.
- Директор:** Создаев Александр Анатольевич
- Адрес:** 243300, Брянская обл., Унечский р-н, г. Унеча, ул. Октябрьская, д. 16
- e-mail:** czdt@mail.ru
- Сайт:** цдт-унеча.рф
7. **Наименование:** МУНИЦИПАЛЬНОЕ БЮДЖЕТНОЕ ОБРАЗОВАТЕЛЬНОЕ УЧРЕЖДЕНИЕ ДОПОЛНИТЕЛЬНОГО ОБРАЗОВАНИЯ КОМАРИЧСКАЯ ДЕТСКАЯ ШКОЛА ИСКУССТВ.
- Директор:** Крестьян Алла Михайловна
- Адрес:** 242400, Брянская обл., Комаричский р-н, р.п. Комаричи, ул. Калинина, д. 2
- e-mail:** dshi-kom@mail.ru
- Сайт:** kmr-dshi.sch.b-edu.ru
8. **Наименование:** МУНИЦИПАЛЬНОЕ БЮДЖЕТНОЕ ОБРАЗОВАТЕЛЬНОЕ УЧРЕЖДЕНИЕ ДОПОЛНИТЕЛЬНОГО ОБРАЗОВАНИЯ ДЕТЕЙ ДОМ ДЕТСКОГО И ЮНОШЕСКОГО ТВОРЧЕСТВА П.Г.Т. КРАСНАЯ ГОРА.
- Директор:** Точило Тамара Петровна
- Адрес:** 243160, Брянская обл., Красногорский р-н, пгт. Красная Гора, ул. Буйневича, д. 44
- e-mail:** mbouddut@yandex.ru
- Сайт:** mbouddut.edusite.ru/

9. **Наименование:** МУНИЦИПАЛЬНОЕ БЮДЖЕТНОЕ ОБРАЗОВАТЕЛЬНОЕ УЧРЕЖДЕНИЕ ДОПОЛНИТЕЛЬНОГО ОБРАЗОВАНИЯ ПОГАРСКАЯ ДЕТСКАЯ ШКОЛА ИСКУССТВ.
- Директор:** Храменок Татьяна Николаевна
- Адрес:** 243550, Брянская обл., Погарский р-н, пгт. Погар, ул. Ленина, к.1 а
- e-mail:** pogar.dshi@mail.ru
- Сайт:** pogar-dshi.umcbr.ru
10. **Наименование:** МУНИЦИПАЛЬНОЕ БЮДЖЕТНОЕ ОБРАЗОВАТЕЛЬНОЕ УЧРЕЖДЕНИЕ ДОПОЛНИТЕЛЬНОГО ОБРАЗОВАНИЯ СТАРОДУБСКИЙ ЦЕНТР ДЕТСКОГО ТВОРЧЕСТВА.
- Директор:** Татьянок Татьяна Анатольевна
- Адрес:** 243240, Брянская обл., г. Стародуб, ул. Краснооктябрьская, д. 30
- e-mail:** mbouscdt.1012@yandex.ru
- Сайт:** mbouscdt.ru
11. **Наименование:** МУНИЦИПАЛЬНОЕ БЮДЖЕТНОЕ УЧРЕЖДЕНИЕ ДОПОЛНИТЕЛЬНОГО ОБРАЗОВАНИЯ БРАСОВСКОГО РАЙОНА БРАСОВСКАЯ СПОРТИВНАЯ ШКОЛА ОЛИМП.
- Директор:** Бирюков Виктор Николаевич
- Адрес:** 242300, Брянская обл., Брасовский р-н, р.п. Локоть, пр-кт Ленина, д. 15
- e-mail:** diussh.olimp@yandex.ru
- Сайт:** olimp.brn.sportsng.ru
12. **Наименование:** МУНИЦИПАЛЬНОЕ БЮДЖЕТНОЕ УЧРЕЖДЕНИЕ ДОПОЛНИТЕЛЬНОГО ОБРАЗОВАНИЯ БРАСОВСКОГО РАЙОНА ДОМ ДЕТСКОГО ТВОРЧЕСТВА.
- Директор:** Горбунова Галина Ивановна
- Адрес:** 242300, Брянская обл., Брасовский р-н, р.п. Локоть, ул. Красноармейская, д. 5
- e-mail:** detskiidomtvor4est@yandex.ru
- Сайт:** domtvorchestval.ucoz.ru

13. **Наименование:** МУНИЦИПАЛЬНОЕ БЮДЖЕТНОЕ УЧРЕЖДЕНИЕ ДОПОЛНИТЕЛЬНОГО ОБРАЗОВАНИЯ ДЕТСКО-ЮНОШЕСКАЯ СПОРТИВНАЯ ШКОЛА ЖИРЯТИНСКОГО РАЙОНА БРЯНСКОЙ ОБЛАСТИ.
- Директор:** Фролов Евгений Геннадьевич
- Адрес:** 242030, Брянская обл., Жирятинский р-н, с. Жирятино, ул. Мира, д. 8
- e-mail:** wozlikowa26@yandex.ru
- Сайт:** zhr-dussh.sch.b-edu.ru
14. **Наименование:** МУНИЦИПАЛЬНОЕ БЮДЖЕТНОЕ УЧРЕЖДЕНИЕ ДОПОЛНИТЕЛЬНОГО ОБРАЗОВАНИЯ ЖУКОВСКИЙ ЦЕНТР ДЕТСКОГО ТВОРЧЕСТВА.
- Директор:** Зимницкая Ирина Сергеевна
- Адрес:** 242700, Брянская обл., Жуковский р-н, г. Жуковка, ул. Смоленская, д. 4а
- e-mail:** cdt.zhu@yandex.ru
- Сайт:** zhu-cdt.sch.b-edu.ru
15. **Наименование:** МУНИЦИПАЛЬНОЕ БЮДЖЕТНОЕ УЧРЕЖДЕНИЕ ДОПОЛНИТЕЛЬНОГО ОБРАЗОВАНИЯ ЗЛЫНКОВСКАЯ СПОРТИВНАЯ ШКОЛА.
- Директор:** Амельчонок Татьяна Александровна
- Адрес:** 243600, Брянская обл., Злынковский р-н, г. Злынка, ул. Республиканская, д. 132/б
- e-mail:** t.amechonok@yandex.ru
- Сайт:** zlinkadyush.jimdofree.com
16. **Наименование:** МУНИЦИПАЛЬНОЕ БЮДЖЕТНОЕ УЧРЕЖДЕНИЕ ДОПОЛНИТЕЛЬНОГО ОБРАЗОВАНИЯ КАРАЧЕВСКАЯ СПОРТИВНАЯ ШКОЛА.
- Директор:** Войтов Валерий Александрович
- Адрес:** 242500, Брянская обл., Карачевский р-н, г. Карачев, ул. Первомайская, д. 26
- e-mail:** karachev_dyussh@mail.ru
- Сайт:** karachev-dyussh.ru

17. **Наименование:** МУНИЦИПАЛЬНОЕ БЮДЖЕТНОЕ УЧРЕЖДЕНИЕ ДОПОЛНИТЕЛЬНОГО ОБРАЗОВАНИЯ КОМАРИЧСКАЯ СПОРТИВНАЯ ШКОЛА ЮНОСТЬ.
- Директор:** Радченко Виталий Владимирович
- Адрес:** 242400, Брянская обл., Комаричский р-н, р.п. Комаричи, ул. Чкалова, д. 25б
- e-mail:** domsport32@yandex.ru
- Сайт:** kmr-dys.sch.b-edu.ru
18. **Наименование:** МУНИЦИПАЛЬНОЕ БЮДЖЕТНОЕ УЧРЕЖДЕНИЕ ДОПОЛНИТЕЛЬНОГО ОБРАЗОВАНИЯ КЛЕТНЯНСКАЯ СПОРТИВНАЯ ШКОЛА.
- Директор:** Политыкин Виктор Васильевич
- Адрес:** 242820, Брянская обл., Клетнянский р-н, п. Клетня, ул. Ленина, д. 90
- e-mail:** saulina-l@yandex.ru
- Сайт:** kletnyasport.ru
19. **Наименование:** МУНИЦИПАЛЬНОЕ БЮДЖЕТНОЕ УЧРЕЖДЕНИЕ ДОПОЛНИТЕЛЬНОГО ОБРАЗОВАНИЯ БРАСОВСКОГО РАЙОНА ЛОКОТСКАЯ ДЕТСКАЯ ШКОЛА ИСКУССТВ.
- Директор:** Ковалева Светлана Викторовна
- Адрес:** 242300, Брянская обл., Брасовский р-н, р.п. Локоть, пер. Советский, д. 15
- e-mail:** musbras@yandex.ru
- Сайт:** muzbras.ucoz.ru
20. **Наименование:** МУНИЦИПАЛЬНОЕ БЮДЖЕТНОЕ УЧРЕЖДЕНИЕ ДОПОЛНИТЕЛЬНОГО ОБРАЗОВАНИЯ МГЛИНСКАЯ СПОРТИВНАЯ ШКОЛА БРЯНСКОЙ ОБЛАСТИ.
- Директор:** Ермаков Сергей Дмитриевич
- Адрес:** 243220, Брянская обл., Мглинский р-н, г. Мглин, пл. Советская, д. 6а
- e-mail:** ermakov1958ermakov@yandex.ru
- Сайт:** roo-mgl@yandex.rumgl-dussh.sch.b-edu.ru

21. **Наименование:** МУНИЦИПАЛЬНОЕ БЮДЖЕТНОЕ УЧРЕЖДЕНИЕ ДОПОЛНИТЕЛЬНОГО ОБРАЗОВАНИЯ НАВЛИНСКАЯ СПОРТИВНАЯ ШКОЛА.
- И.О. Директора:** Кургузов Андрей Владимирович
- Адрес:** 242130, Брянская обл., Навлинский р-н, р.п. Навля, ул. Ленина, д. 15
- e-mail:** navlya.diussh@yandex.ru
- Сайт:** navlinskay.bryanschool.ru
22. **Наименование:** МУНИЦИПАЛЬНОЕ БЮДЖЕТНОЕ УЧРЕЖДЕНИЕ ДОПОЛНИТЕЛЬНОГО ОБРАЗОВАНИЯ НАВЛИНСКИЙ ДЕТСКО-ЮНОШЕСКИЙ ЦЕНТР.
- Директор:** Бородакова Надежда Алексеевна
- Адрес:** 242130, Брянская обл., Навлинский р-н, р.п. Навля, ул. Красных Партизан, д. 18
- e-mail:** nav.duts.@yandex.ru
- Сайт:** дюц.дети
23. **Наименование:** МУНИЦИПАЛЬНОЕ БЮДЖЕТНОЕ УЧРЕЖДЕНИЕ ДОПОЛНИТЕЛЬНОГО ОБРАЗОВАНИЯ СПОРТИВНАЯ ШКОЛА ТРИУМФ СУРАЖСКОГО РАЙОНА БРЯНСКОЙ ОБЛАСТИ.
- Директор:** Тищенко Руслан Васильевич
- Адрес:** 243500, Брянская обл., Суражский р-н, г. Сураж, ул. Садовая, д. 11
- e-mail:** mautriumpf@mail.ru
- Сайт:** triumph.my1.ru
24. **Наименование:** МУНИЦИПАЛЬНОЕ БЮДЖЕТНОЕ УЧРЕЖДЕНИЕ ДОПОЛНИТЕЛЬНОГО ОБРАЗОВАНИЯ ЦЕНТР ДЕТСКОГО ТВОРЧЕСТВА Г.СУРАЖА.
- Директор:** Евланова Тереза Эдуардовна
- Адрес:** 243500, Брянская обл., Суражский р-н, г. Сураж, ул. Ленина, д. 53
- e-mail:** zdtsur@bk.ru
- Сайт:** zdtsur.surschk2.edusite.ru

25. **Наименование:** МУНИЦИПАЛЬНОЕ БЮДЖЕТНОЕ УЧРЕЖДЕНИЕ ДОПОЛНИТЕЛЬНОГО ОБРАЗОВАНИЯ - ДОМ ДЕТСКОГО ТВОРЧЕСТВА СЕВСКОГО МУНИЦИПАЛЬНОГО РАЙОНА.
- Директор:** Власова Анна Ивановна
Адрес: 242440, Брянская обл., Севский р-н, г. Севск, ул. Ленина, д. 11
e-mail: sevsk-ddr@ya.ru
Сайт: ddt-sevskobrazovanie.edusite.ru
26. **Наименование:** МУНИЦИПАЛЬНОЕ БЮДЖЕТНОЕ УЧРЕЖДЕНИЕ ДОПОЛНИТЕЛЬНОГО ОБРАЗОВАНИЯ - СЕВСКАЯ ДЕТСКАЯ ШКОЛА ИСКУССТВ.
- Директор:** Филиппова Ольга Петровна
Адрес: 242440, Брянская обл., Севский р-н, г. Севск, ул. Ленина, д. 36
e-mail: iwan.panekin@yandex.ru
Сайт: iskusstvo.sevskobrazovanie.edusite.ru
27. **Наименование:** МУНИЦИПАЛЬНОЕ БЮДЖЕТНОЕ УЧРЕЖДЕНИЕ ДОПОЛНИТЕЛЬНОГО ОБРАЗОВАНИЯ - СТАНЦИЯ ЮНЫХ ТЕХНИКОВ Г. КЛИНЦЫ БРЯНСКОЙ ОБЛАСТИ.
- Директор:** Ковалев Владимир Леонидович
Адрес: 243146, Брянская обл., г. Клинцы, ул. Ворошилова, д. 44б
e-mail: kvlf1e@yandex.ru
Сайт: kl-sut.ucoz.ru
28. **Наименование:** МУНИЦИПАЛЬНОЕ БЮДЖЕТНОЕ УЧРЕЖДЕНИЕ ДОПОЛНИТЕЛЬНОГО ОБРАЗОВАНИЯ БЕЛОБЕРЕЗКОВСКАЯ СПОРТИВНАЯ ШКОЛА.
- Директор:** Шелякина Елена Геннадьевна
Адрес: 242250, Брянская обл., Трубчевский р-н, пгт. Белая Березка, ул. Заводская, д. 42а
e-mail: bbdyussh@mail.ru
Сайт: дюсш.белаяберезка32.рф
29. **Наименование:** МУНИЦИПАЛЬНОЕ БЮДЖЕТНОЕ УЧРЕЖДЕНИЕ ДОПОЛНИТЕЛЬНОГО ОБРАЗОВАНИЯ ГЛИНИЩЕВСКАЯ СПОРТИВНАЯ ШКОЛА БРЯНСКОГО РАЙОНА.
- Директор:** Лизунов Владимир Петрович
Адрес: 241525, Брянская обл., Брянский р-н, с. Глинищево, ул. П.М.Яшенина, д. 10 - а
e-mail: glindush@yandex.ru
Сайт: gkjss.ucoz.net

30. **Наименование:** МУНИЦИПАЛЬНОЕ БЮДЖЕТНОЕ УЧРЕЖДЕНИЕ ДОПОЛНИТЕЛЬНОГО ОБРАЗОВАНИЯ ДОМ ДЕТСКОГО ТВОРЧЕСТВА Г. НОВОЗЫБКОВА.
- И.О. Директора:** Непша Елена Викторовна
- Адрес:** 243020, Брянская обл., г. Новозыбков, ул. Комсомольская, д. 1
- e-mail:** ddtnov89@mail.ru
- Сайт:** mbouddtnov.jimdofree.com
31. **Наименование:** МУНИЦИПАЛЬНОЕ БЮДЖЕТНОЕ УЧРЕЖДЕНИЕ ДОПОЛНИТЕЛЬНОГО ОБРАЗОВАНИЯ ДОМ ДЕТСКОГО ТВОРЧЕСТВА ЖИРЯТИНСКОГО РАЙОНА.
- Директор:** Антонян Светлана Викторовна
- Адрес:** 242030, Брянская обл, Жирятинский р-н, с. Жирятино, ул. Мира, д. 5
- e-mail:** ddt.zhiryatino@mail.ru
- Сайт:** zhr-ddt.sch.b-edu.ru
32. **Наименование:** МУНИЦИПАЛЬНОЕ БЮДЖЕТНОЕ УЧРЕЖДЕНИЕ ДОПОЛНИТЕЛЬНОГО ОБРАЗОВАНИЯ ДОМ ДЕТСКОГО ТВОРЧЕСТВА ВОЛОДАРСКОГО РАЙОНА ГОРОДА БРЯНСКА.
- Директор:** Шевелев Олег Анатольевич
- Адрес:** 241047, Брянская обл., г. Брянск, ул. Димитрова, д. 46
- e-mail:** ddt.detstvo@bk.ru
- Сайт:** ддтбрянск32.ру
33. **Наименование:** МУНИЦИПАЛЬНОЕ БЮДЖЕТНОЕ УЧРЕЖДЕНИЕ ДОПОЛНИТЕЛЬНОГО ОБРАЗОВАНИЯ КАРАЧЕВСКАЯ ДЕТСКАЯ ШКОЛА ИСКУССТВ ИМЕНИ В.Ф. КОЛЬЦОВА.
- Директор:** Еловикова Ольга Сергеевна
- Адрес:** 242500, Брянская обл., Карачевский р-н, г. Карачев, ул. Володарского, д. 80
- e-mail:** inkarachevdshi@mail.ru
- Сайт:** kdshi.brn.muzkult.ru

34. **Наименование:** МУНИЦИПАЛЬНОЕ БЮДЖЕТНОЕ УЧРЕЖДЕНИЕ ДОПОЛНИТЕЛЬНОГО ОБРАЗОВАНИЯ КАРАЧЕВСКИЙ ДОМ ДЕТСКОГО ТВОРЧЕСТВА.
- Директор:** Баканова Елена Владимировна
- Адрес:** 242500, Брянская обл., Карачевский р-н, г. Карачев, ул. Федюнинского, д. 2
- e-mail:** karachevddt@yandex.ru
- Сайт:** karachevddt.ru
35. **Наименование:** МУНИЦИПАЛЬНОЕ БЮДЖЕТНОЕ УЧРЕЖДЕНИЕ ДОПОЛНИТЕЛЬНОГО ОБРАЗОВАНИЯ КЛИМОВСКАЯ СПОРТИВНАЯ ШКОЛА.
- Директор:** Ермаченко Андрей Васильевич
- Адрес:** 243040, Брянская обл., Климовский р-н, р.п. Климово, ул. Коммунистическая, д. 3
- e-mail:** andrey.ermachenko.73@mail.ru
- Сайт:** klm-dussh.ucoz.ru
36. **Наименование:** МУНИЦИПАЛЬНОЕ БЮДЖЕТНОЕ УЧРЕЖДЕНИЕ ДОПОЛНИТЕЛЬНОГО ОБРАЗОВАНИЯ МГЛИНСКИЙ ЦЕНТР ДЕТСКОГО ТВОРЧЕСТВА БРЯНСКОЙ ОБЛАСТИ.
- Директор:** Бутикова Елена Александровна
- Адрес:** 243220, Брянская обл., Мглинский р-н, г. Мглин, ул. Урицкого, д. 2
- e-mail:** ButikovaLena@yandex.ru
- Сайт:** mgl-cdt.sch.b-edu.ru
37. **Наименование:** МУНИЦИПАЛЬНОЕ БЮДЖЕТНОЕ УЧРЕЖДЕНИЕ ДОПОЛНИТЕЛЬНОГО ОБРАЗОВАНИЯ ПОГАРСКАЯ ДЕТСКО-ЮНОШЕСКАЯ СПОРТИВНАЯ ШКОЛА.
- Директор:** Хлусов Иван Иванович
- Адрес:** 243550, Брянская обл., Погарский р-н, пгт. Погар, пл. Советская, д. 2а
- e-mail:** pogar.sport@mail.ru
- Сайт:** pgr-dussh.sch.b-edu.ru

38. **Наименование:** МУНИЦИПАЛЬНОЕ БЮДЖЕТНОЕ УЧРЕЖДЕНИЕ ДОПОЛНИТЕЛЬНОГО ОБРАЗОВАНИЯ ПОГАРСКИЙ ДОМ ТВОРЧЕСТВА.
- Директор:** Сучкова Светлана Владимировна
- Адрес:** 243550, Брянская обл., Погарский р-н, пгт. Погар, ул. Ленина, д. 1-а
- e-mail:** pogar.ddt@mail.ru
- Сайт:** pgr-ddt.sch.b-edu.ru
39. **Наименование:** МУНИЦИПАЛЬНОЕ БЮДЖЕТНОЕ УЧРЕЖДЕНИЕ ДОПОЛНИТЕЛЬНОГО ОБРАЗОВАНИЯ РОГНЕДИНСКИЙ ЦЕНТР РАЗВИТИЯ ТВОРЧЕСТВА ДЕТЕЙ И ЮНОШЕСТВА БРЯНСКОЙ ОБЛАСТИ.
- Директор:** Ивашкова Светлана Ивановна
- Адрес:** 242770, Брянская обл., Рогнединский р-н, р.п. Рогнедино, ул. Ленина, д. 37
- e-mail:** centretvrog@yandex.ru
- Сайт:** centretv.okis.ru
40. **Наименование:** МУНИЦИПАЛЬНОЕ БЮДЖЕТНОЕ УЧРЕЖДЕНИЕ ДОПОЛНИТЕЛЬНОГО ОБРАЗОВАНИЯ СТАРОДУБСКАЯ ДЕТСКАЯ ШКОЛА ИСКУССТВ ИМ. А.И. РУБЦА СТАРОДУБСКОГО МУНИЦИПАЛЬНОГО ОКРУГА БРЯНСКОЙ ОБЛАСТИ.
- Директор:** Зезюля Елена Васильевна
- Адрес:** 243240, Брянская обл., Стародубский р-н, г. Стародуб, пл. Советская, д. 4а
- e-mail:** mus.starodub@yandex.ru
- Сайт:** стародубская-школа-искусств.рф
41. **Наименование:** МУНИЦИПАЛЬНОЕ БЮДЖЕТНОЕ УЧРЕЖДЕНИЕ ДОПОЛНИТЕЛЬНОГО ОБРАЗОВАНИЯ СПОРТИВНАЯ ШКОЛА Г. НОВОЗЫБКОВА ИМЕНИ В.И. АЛЕКСАНДРОВА.
- Директор:** Шендрик Константин Алексеевич
- Адрес:** 243020, Брянская обл., г. Новозыбков, ул. Комсомольская, д. 31
- e-mail:** ddtnov89@mail.ru
- Сайт:** dush-1novozibkov.jimdofree.com

42. **Наименование:** МУНИЦИПАЛЬНОЕ БЮДЖЕТНОЕ УЧРЕЖДЕНИЕ ДОПОЛНИТЕЛЬНОГО ОБРАЗОВАНИЯ СПОРТИВНАЯ ШКОЛА ИМЕНИ ГЕРОЯ РОССИЙСКОЙ ФЕДЕРАЦИИ В.И. ШКУРНОГО.
- Директор:** Тригубенко Михаил Анатольевич
- Адрес:** 243146, Брянская обл., г. Клинцы, пр-кт Ленина, д. 70
- e-mail:** dussh.shkyrnogo@yandex.ru
- Сайт:** kldussh.ucoz.ru
43. **Наименование:** МУНИЦИПАЛЬНОЕ БЮДЖЕТНОЕ УЧРЕЖДЕНИЕ ДОПОЛНИТЕЛЬНОГО ОБРАЗОВАНИЯ СПОРТИВНАЯ ШКОЛА ЛУЧ ИМЕНИ ВИТАЛИЯ ФРИДЗОНА.
- Директор:** Доманчук Ольга Анатольевна
- Адрес:** 243145, Брянская обл., г. Клинцы, ул. Ворошилова, д. 39а
- e-mail:** focly4@mail.ru
- Сайт:** sportschool.tw1.ru
44. **Наименование:** МУНИЦИПАЛЬНОЕ БЮДЖЕТНОЕ УЧРЕЖДЕНИЕ ДОПОЛНИТЕЛЬНОГО ОБРАЗОВАНИЯ СПОРТИВНАЯ ШКОЛА СТАРОДУБСКОГО МУНИЦИПАЛЬНОГО ОКРУГА БРЯНСКОЙ ОБЛАСТИ.
- Директор:** Борисов Александр Викторович
- Адрес:** 243240, Брянская обл., Стародубский р-н, г. Стародуб, ул. Краснооктябрьская, д. 79а, кабинет 15
- e-mail:** sport-starodub@yandex.ru
- Сайт:** спортшкола-стародуб.рф
45. **Наименование:** МУНИЦИПАЛЬНОЕ БЮДЖЕТНОЕ УЧРЕЖДЕНИЕ ДОПОЛНИТЕЛЬНОГО ОБРАЗОВАНИЯ ЦЕНТР ВНЕШКОЛЬНОЙ РАБОТЫ ВОЛОДАРСКОГО РАЙОНА Г.БРЯНСКА.
- Директор:** Черняева Ольга Васильевна
- Адрес:** 241047, Брянская обл., г. Брянск, ул. Чернышевского, д. 23
- e-mail:** s283905@yandex.ru
- Сайт:** цвр.дети

46. **Наименование:** МУНИЦИПАЛЬНОЕ БЮДЖЕТНОЕ УЧРЕЖДЕНИЕ ДОПОЛНИТЕЛЬНОГО ОБРАЗОВАНИЯ ЦЕНТР ДОПОЛНИТЕЛЬНОГО ОБРАЗОВАНИЯ.
- Директор:** Володина Елена Викторовна
- Адрес:** 243040, Брянская обл., Климовский р-н, р.п. Климово, ул. Октябрьская, д. 70
- e-mail:** dom-pion@yandex.ru
- Сайт:** dompionklimovo.ucoz.com
47. **Наименование:** МУНИЦИПАЛЬНОЕ БЮДЖЕТНОЕ УЧРЕЖДЕНИЕ ДОПОЛНИТЕЛЬНОГО ОБРАЗОВАНИЯ ЦЕНТР ДЕТСКОГО ТВОРЧЕСТВА Г.БРЯНСКА.
- Директор:** Гапеева Елена Михайловна
- Адрес:** 241016, Брянская обл., г. Брянск, ул. Колодезная, д. 15
- e-mail:** gorod-cdt@yandex.ru
- Сайт:** brn-dt.sch.b-edu.ru
48. **Наименование:** МУНИЦИПАЛЬНОЕ БЮДЖЕТНОЕ УЧРЕЖДЕНИЕ ДОПОЛНИТЕЛЬНОГО ОБРАЗОВАНИЯ БЕЛОБЕРЕЗКОВСКИЙ ЦЕНТР ДЕТСКОГО ТВОРЧЕСТВА ЮНОСТЬ.
- Директор:** Силенок Светлана Владимировна
- Адрес:** 242250, Брянская обл., Трубчевский р-н, пгт. Белая Березка, ул. Ленина, д. 12
- e-mail:** junost-bb@mail.ru
- Сайт:** 26452.maam.ru
49. **Наименование:** МУНИЦИПАЛЬНОЕ БЮДЖЕТНОЕ УЧРЕЖДЕНИЕ ДОПОЛНИТЕЛЬНОГО ОБРАЗОВАНИЯ ЦЕНТР ВНЕШКОЛЬНОЙ РАБОТЫ ВЫГОНИЧСКОГО РАЙОНА.
- Директор:** Лузганова Наталья Дмитриевна
- Адрес:** 243361, Брянская обл., Выгоничский р-н, п. Выгоничи, ул. Ленина, д. 26а
- e-mail:** cvrvigonichi@yandex.ru
- Сайт:** цвр-выгоничи.рф

50. **Наименование:** МУНИЦИПАЛЬНОЕ БЮДЖЕТНОЕ УЧРЕЖДЕНИЕ ДОПОЛНИТЕЛЬНОГО ОБРАЗОВАНИЯ ЦЕНТР ВНЕШКОЛЬНОЙ РАБОТЫ Г.БРЯНСКА.
- Директор:** Макаричева Татьяна Ивановна
- Адрес:** 241016, Брянская обл., г. Брянск, ул. Клубная, д. 5
- e-mail:** cvr-bryansk@mail.ru
- Сайт:** brn-cvr.sch.b-edu.ru
51. **Наименование:** МУНИЦИПАЛЬНОЕ БЮДЖЕТНОЕ УЧРЕЖДЕНИЕ ДОПОЛНИТЕЛЬНОГО ОБРАЗОВАНИЯ ЦЕНТР ВНЕШКОЛЬНОЙ РАБОТЫ СОВЕТСКОГО РАЙОНА Г.БРЯНСКА.
- Директор:** Поморцева Ольга Николаевна
- Адрес:** 241050, Брянская обл., г. Брянск, пр-кт Ленина, д. 28 к.1
- e-mail:** center-br@mail.ru
- Сайт:** cvrsov.ru
52. **Наименование:** МУНИЦИПАЛЬНОЕ БЮДЖЕТНОЕ УЧРЕЖДЕНИЕ ДОПОЛНИТЕЛЬНОГО ОБРАЗОВАНИЯ ЦЕНТР ДЕТСКОГО И ЮНОШЕСКОГО ТУРИЗМА И ЭКСКУРСИЙ Г. БРЯНСКА.
- Директор:** Белов Борис Владимирович
- Адрес:** 241004, Брянская обл., г. Брянск, ул. Богдана Хмельницкого, д.81 к.а
- e-mail:** tyrizmbryansk@yandex.ru
- Сайт:** turiznbrk.ru
53. **Наименование:** МУНИЦИПАЛЬНОЕ БЮДЖЕТНОЕ УЧРЕЖДЕНИЕ ДОПОЛНИТЕЛЬНОГО ОБРАЗОВАНИЯ ЦЕНТР ТВОРЧЕСТВА УСПЕХ.
- Директор:** Скланный Владимир Николаевич
- Адрес:** 243400, Брянская обл., Почепский р-н, г. Почеп, пл. Октябрьская, д. 2а
- e-mail:** pochepcdt21@yandex.ru
- Сайт:** pochepcdt.ucoz.ru
54. **Наименование:** МУНИЦИПАЛЬНОЕ БЮДЖЕТНОЕ УЧРЕЖДЕНИЕ ДОПОЛНИТЕЛЬНОГО ОБРАЗОВАНИЯ ЦЕНТР ДЕТСКОГО ТВОРЧЕСТВА Г.КЛИНЦЫ БРЯНСКОЙ ОБЛАСТИ.
- Директор:** Пилипушко Юлия Николаевна
- Адрес:** 243140, Брянская обл., г. Клинцы, ул. Октябрьская, д. 50
- e-mail:** cdt2013@mail.ru
- Сайт:** klcdt.ru

55. **Наименование:** МУНИЦИПАЛЬНОЕ АВТОНОМНОЕ УЧРЕЖДЕНИЕ ДОПОЛНИТЕЛЬНОГО ОБРАЗОВАНИЯ ЦЕНТР ПО РАБОТЕ С ОДАРЁННЫМИ ДЕТЬМИ И ТАЛАНТЛИВОЙ МОЛОДЁЖЬЮ ВЕГА ДЯТЬКОВСКОГО РАЙОНА.
- Директор:** Мирза Елена Александровна
- Адрес:** 242600, Брянская обл., Дятьковский р-н, г. Дятьково, ул. Ленина, д. 176
- e-mail:** tvorchestvo32@mail.ru
- Сайт:** вега32.рф
56. **Наименование:** МУНИЦИПАЛЬНОЕ БЮДЖЕТНОЕ УЧРЕЖДЕНИЕ ДОПОЛНИТЕЛЬНОГО ОБРАЗОВАНИЯ ФОКИНСКИЙ ЦЕНТР ДЕТСКОГО ТВОРЧЕСТВА.
- Директор:** Волошин Сергей Николаевич
- Адрес:** 242610, Брянская обл., г. Фокино, ул. Гайдара, д. 7
- e-mail:** fokinocentr@yandex.ru
- Сайт:** fcdt32.ru

В результате верификации данных организацией-оператором в части определения состава участников оценки выявлено следующее:

- 56 организаций реализуют образовательные программы дополнительного образования.

2.3. ТИПЫ РЕСПОНДЕНТОВ И ИХ КОЛИЧЕСТВО, ПРИНИМАВШИХ УЧАСТИЕ В НОК УООД.

В результате верификации данных организацией-оператором в части определения состава участников оценки качества условий осуществления образовательной деятельности выявлено, что НОК УООД в 2023 году была фактически проведена в отношении 56 образовательных организаций Брянской области.

Величина выборочной совокупности респондентов для анкетирования определена Заказчиком в соответствии с Методикой выявления и обобщения мнения граждан о качестве условий оказания услуг организациями в сфере культуры, охраны здоровья, образования, социального обслуживания и федеральными учреждениями медико-социальной экспертизы, утвержденной Приказом Минтруда России от 30 октября 2018 г. № 675н, исходя из численности получателей услуг образовательных организаций Брянской области, принявших участие в НОК УООД, и составила 16163 респондентов. Фактическое количество получателей услуг, принявших участие в настоящем социологическом исследовании, составило 18523 респондентов. Сводные данные о величине выборочной совокупности и фактически прошедших анкетирование респондентов представлены в таблице 2.

Таблица 2.

№ п/п	Наименование организации	Населенный пункт	Родители / Законные представители					Обучающиеся / Воспитанники					Итого		
			Генеральная совокупность	Выборочная совокупность	%	Фактическое количество	%	Генеральная совокупность	Выборочная совокупность	%	Фактическое количество	%	Выборочная совокупность	Фактическое количество	%
1	МАУ ДО СУЗЕМСКАЯ СШ	п. Суземка	317	127	40	159	125,2	87	35	40	68	194,29	162	227	140,12
2	МАУ ДО СШ ЧЕМПИОН ПОЧЕПСКОГО РАЙОНА	г Почеп	564	226	40	230	101,77	444	178	40	188	105,62	404	418	103,47
3	МАУ ФОК ЮНОСТЬ	п. Выгоничи	171	68	40	74	108,82	13	5	40	9	180	73	83	113,7
4	МАУДО ВЕГА ДЯТЬКОВСКОГО РАЙОНА	г. Дятьково	1 853	600	40	603	100,5	201	80	40	84	105	680	687	101,03
5	МАУДО ТРУБЧЕВСКАЯ СШ	г. Трубчевск,	329	132	40	136	103,03	32	13	40	48	369,23	145	184	126,9
6	МАУДО ЦЭВ ВДОХНОВЕНИЕ	р. п. Климово	330	132	40	184	139,39	51	20	40	23	115	152	207	136,18
7	МБОУ УДО-ЦДО Г. УНЕЧА	г. Унеча	1 200	480	40	493	102,71	50	20	40	54	270	500	547	109,4
8	МБОУ ДО КОМАРИЧСКАЯ ДШИ	р. п. Комаричи	118	47	40	48	102,13	15	6	40	8	133,33	53	56	105,66
9	МБОУ ДОД ДДЮТ	пгт. Красная Гора	150	60	40	69	115	47	19	40	24	126,32	79	93	117,72

10	МБОУДО ПОГАРСКАЯ ДШИ	пгт. Погар	152	61	40	87	142,62	13	5	40	23	460	66	110	166,67
11	МБОУДО СЦДТ	г. Стародуб	642	257	40	317	123,35	146	58	40	74	127,59	315	391	124,13
12	МБУ ДО БРАСОВСКАЯ СПОРТИВНАЯ ШКОЛА ОЛИМП	р. п.Локоть	225	90	40	92	102,22	17	7	40	17	242,86	97	109	112,37
13	МБУ ДО ДОМ ДЕТСКОГО ТВОРЧЕСТВА	р. п. Локоть	617	247	40	253	102,43	64	26	40	66	253,85	273	319	117,22
14	МБУ ДО ДЮСШ	с. Жирятино	118	47	40	50	106,38	11	4	40	9	225	51	59	115,69
15	МБУ ДО ЖУКОВСКИЙ ЦДТ	г Жуковка	1 428	571	40	576	100,88	411	164	40	171	104,27	735	747	101,63
16	МБУ ДО ЗЛЫНКОВСКАЯ СПОРТИВНАЯ ШКОЛА	г Злынка	250	100	40	101	101	170	68	40	69	101,47	168	170	101,19
17	МБУ ДО КАРАЧЕВСКАЯ СШ	г. Карачев	636	254	40	274	107,87	289	116	40	134	115,52	370	408	110,27
18	МБУ ДО КОМАРИЧСКАЯ СШ ЮНОСТЬ	р. п. Комаричи	250	100	40	183	183	210	84	40	139	165,48	184	322	175,54
19	МБУ ДО КСШ	п. Клетня	308	123	40	163	132,52	133	53	40	59	111,32	176	222	126,14
20	МБУ ДО ЛДШИ	р. п. Локоть	102	41	40	53	129,27	21	8	40	21	262,5	49	74	151,02
21	МБУ ДО МГЛИНСКАЯ СШ БРЯНСКОЙ ОБЛАСТИ	г. Мглин	173	69	40	91	131,88	137	55	40	62	112,73	124	153	124,19
22	МБУ ДО НАВЛИНСКАЯ СШ	р. п. Навля	288	115	40	117	101,74	115	46	40	47	102,17	161	164	103,11
23	МБУ ДО НАВЛИНСКИЙ ДЮЦ	р. п.Навля	850	340	40	340	100	43	17	40	20	117,65	357	360	100,84
24	МБУ ДО СШ ТРИУМФ	г. Сураж	359	144	40	168	116,67	123	49	40	87	177,55	193	255	133,68
25	МБУ ДО ФЦДТ	г. Фокино	350	140	40	142	101,43	304	122	40	122	100	262	264	100,76
26	МБУ ДО ЦДТ Г.СУРАЖА	г. Сураж	489	196	40	197	100,51	26	10	40	12	120	206	209	101,46
27	МБУДО - ДДТ	г. Севск	380	152	40	155	101,97	84	34	40	45	132,35	186	200	108,06
28	МБУДО - СЕВСКАЯ ДШИ	г. Севск	123	49	40	51	104,08	3	1	40	10	1 000	50	61	122

29	МБУДО - СЮТ	г. Клинцы	426	170	40	184	108,24	54	22	40	29	131,82	192	213	111,46
30	МБУДО БЕЛОБЕРЕЗКОВСКАЯ СШ	пгт. Белая Березка	148	59	40	61	103,39	39	16	40	27	168,75	75	88	117,33
31	МБУДО ГЛИНИЩЕВСКАЯ СПОРТИВНАЯ ШКОЛА БРЯНСКОГО РАЙОНА	с. Глинищево	875	350	40	354	101,14	159	64	40	103	160,94	414	457	110,39
32	МБУДО ДДТ	г. Новозыбков	495	198	40	211	106,57	87	35	40	52	148,57	233	263	112,88
33	МБУДО ДОМ ДЕТСКОГО ТВОРЧЕСТВА	с. Жирятино	192	77	40	77	100	20	8	40	14	175	85	91	108,24
34	МБУДО ДОМ ДЕТСКОГО ТВОРЧЕСТВА ВОЛОДАРСКОГО РАЙОНА Г. БРЯНСКА	г. Брянск	1 217	487	40	491	100,82	66	26	40	38	146,15	513	529	103,12
35	МБУДО КАРАЧЕВСКАЯ ДШИ ИМ. В.Ф. КОЛЬЦОВА	г. Карачев	408	163	40	191	117,18	48	19	40	35	184,21	182	226	124,18
36	МБУДО КАРАЧЕВСКИЙ ДДТ	г. Карачев	1 068	427	40	488	114,29	120	48	40	62	129,17	475	550	116,63
37	МБУДО КЛИМОВСКАЯ СШ	р. п. Климово	460	184	40	220	119,57	48	19	40	19	100	203	239	117,73
38	МБУДО МГЛИНСКИЙ ЦДТ	г. Мглин	451	180	40	199	110,56	27	11	40	19	172,73	191	218	114,14
39	МБУДО ПОГАРСКАЯ ДЮСШ	пгт. Погар	271	108	40	114	105,56	157	63	40	63	100	171	177	104,09
40	МБУДО ПОГАРСКИЙ ДТ	пгт. Погар	1 186	474	40	474	100	127	51	40	96	188,24	525	570	108,57
41	МБУДО РОГНЕДИНСКИЙ ЦРТДИО	р. п. Рогнедино	260	104	40	107	102,88	85	34	40	35	102,94	138	142	102,9
42	МБУДО СТАРОДУБСКАЯ ДШИ ИМ. А.И. РУБЦА	г Стародуб	251	100	40	105	105	24	10	40	13	130	110	118	107,27
43	МБУДО СШ Г. НОВОЗЫБКОВА ИМ. В.И. АЛЕКСАНДРОВА	г. Новозыбков	626	250	40	265	106	426	170	40	189	111,18	420	454	108,33
44	МБУДО СШ ИМ. ГЕРОЯ РФ В.И.	г Клинцы	1 113	421	37,83	421	100	946	240	25	240	100	661	661	100

	ШКУРНОГО														
45	МБУДО СШ ЛУЧ ИМ. В. ФРИДЗОНА	г Клинцы	1 264	506	40	514	101,58	616	199	32	199	100	705	713	101,28
46	МБУДО СШ СТАРОДУБСКОГО МО	г Стародуб	478	191	40	287	150,26	44	18	40	78	433,33	209	365	175,12
47	МБУДО ЦВР ВОЛОДАРСКОГО РАЙОНА Г.БРЯНСКА	г. Брянск	1 681	491	29,21	520	105,91	273	109	40	112	102,75	600	632	105,33
48	МБУДО ЦДО	р. п. Климово	544	218	40	247	113,3	34	14	40	25	178,57	232	272	117,24
49	МБУДО ЦДТ Г.БРЯНСКА	г. Брянск	1 770	538	30,4	601	111,71	155	62	40	62	100	600	663	110,5
50	МБУДО ЦДТ ЮНОСТЬ	пгт. Белая Березка	246	98	40	100	102,04	21	8	40	22	275	106	122	115,09
51	МБУДО ЦЕНТР ВНЕШКОЛЬНОЙ РАБОТЫ ВЫГОНИЧСКОГО РАЙОНА	п. Выгоничи	157	63	40	79	125,4	12	5	40	43	860	68	122	179,41
52	МБУДО ЦЕНТР ВНЕШКОЛЬНОЙ РАБОТЫ Г.БРЯНСКА	г. Брянск	4 204	336	7,99	863	256,85	659	264	40	273	103,41	600	1 136	189,33
53	МБУДО ЦЕНТР ВНЕШКОЛЬНОЙ РАБОТЫ СОВЕТСКОГО РАЙОНА Г.БРЯНСКА	г. Брянск	3 226	563	17,45	565	100,36	93	37	40	37	100	600	602	100,33
54	МБУДО ЦЕНТР ДЕТСКОГО И ЮНОШЕСКОГО ТУРИЗМА И ЭКСКУРСИЙ Г.БРЯНСКА	г. Брянск	2 501	369	14,75	492	133,33	577	231	40	301	130,3	600	793	132,33
55	МБУДО ЦТ УСПЕХ	г. Почеп	867	300	34,6	306	102	811	300	37	313	104,33	600	619	103,17
56	МБУДОЦДТ	г. Клинцы	837	335	40	336	100,3	122	49	40	53	108,16	384	389	101,3

Таким образом в анкетировании приняли участие 18523 респондентов, что составляет 114,6% от необходимого минимума, предусмотренного Техническим заданием для проведения НОК УООД.

Распределение выборочной совокупности респондентов образовательных организаций Брянской области, принявших участие в НОК УООД представлено на диаграмме (Рисунок 2., Рисунок 3.).

Типы респондентов и их количество, принимавших участие в независимой оценке качества условий осуществления образовательной деятельности образовательных организаций Брянской области (общее количество).

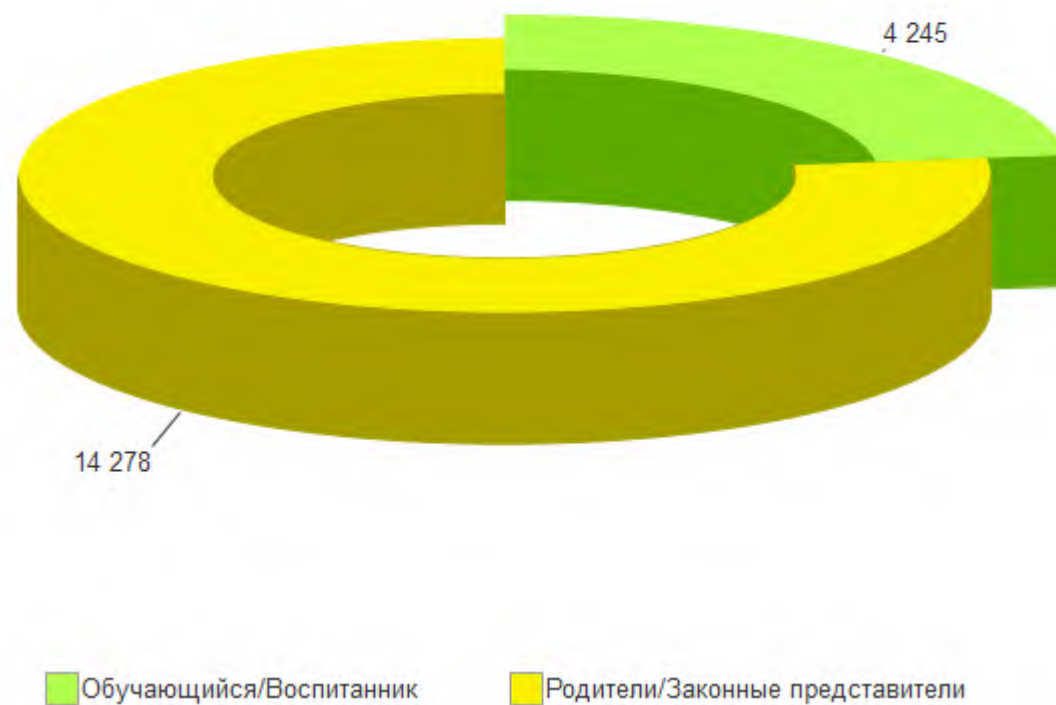

Типы респондентов и их количество, принимавших участие в независимой оценке качества условий осуществления образовательной деятельности образовательных организаций Брянской области (в разрезе по организациям).

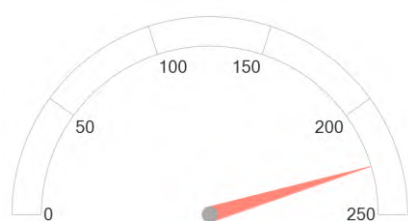

МАУ ДО СУЗЕМСКАЯ СШ



МАУ ДО СШ ЧЕМПИОН
ПОЧЕПСКОГО РАЙОНА

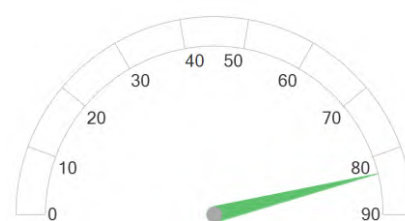

МАУ ФОК ЮНОСТЬ

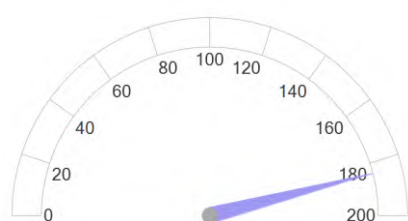

МАУДО ТРУБЧЕВСКАЯ СШ



МАУДО ЦЭВ ВДОХНОВЕНИЕ

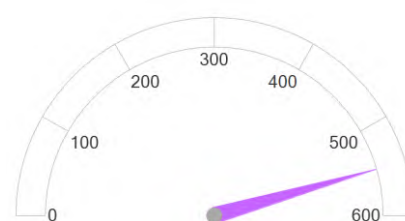

МБОУ УДО-ЦДО Г. УНЕЧА

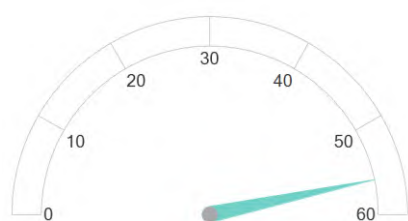

МБОУ ДО КОМАРИЧСКАЯ ДШИ

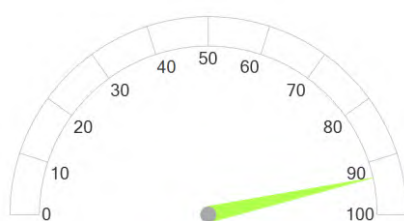

МБОУ ДОД ДДЮТ

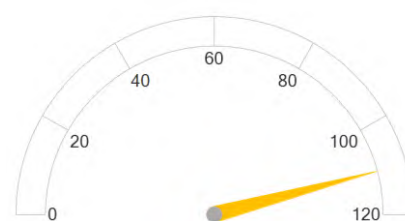

МБОУДО ПОГАРСКАЯ ДШИ

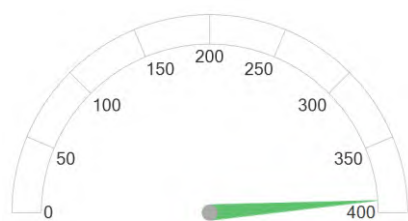

МБОУДО СЦДТ

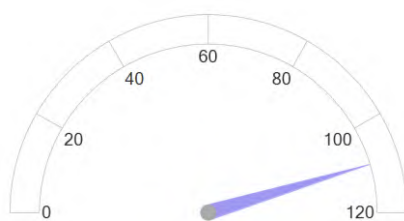

МБУ ДО БРАСОВСКАЯ
СПОРТИВНАЯ ШКОЛА ОЛИМП

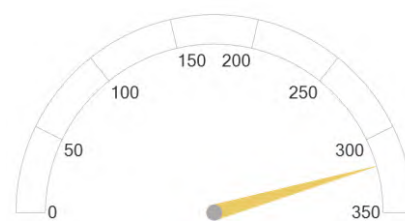

МБУ ДО ДОМ ДЕТСКОГО
ТВОРЧЕСТВА

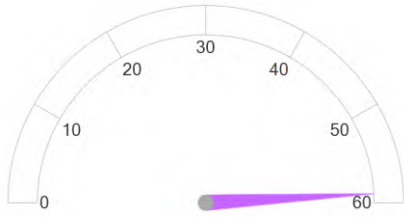

МБУ ДО ДЮСШ

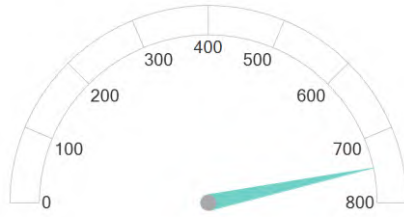

МБУ ДО ЖУКОВСКИЙ ЦДТ

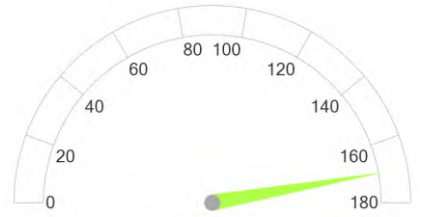

МБУ ДО ЗЫНКОВСКАЯ СПОРТИВНАЯ ШКОЛА

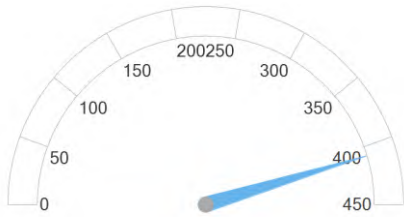

МБУ ДО КАРАЧЕВСКАЯ СШ

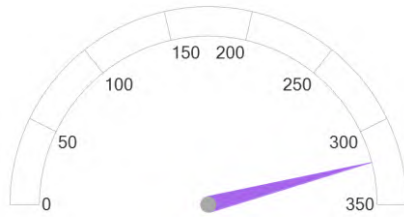

МБУ ДО КОМАРИЧСКАЯ СШ ЮНОСТЬ

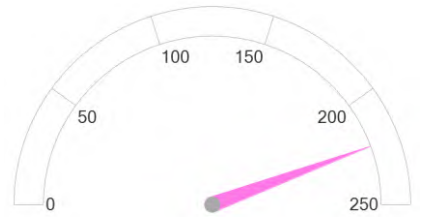

МБУ ДО КСШ

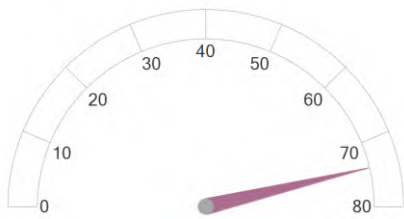

МБУ ДО ЛДШИ

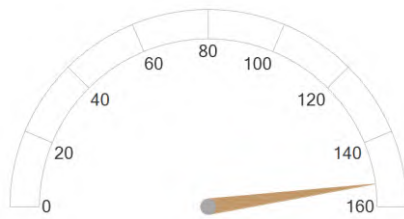

МБУ ДО МГЛИНСКАЯ СШ БРЯНСКОЙ ОБЛАСТИ

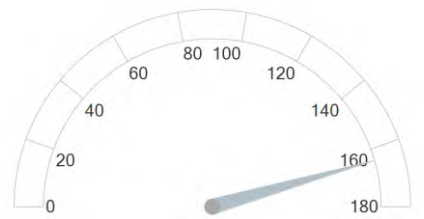

МБУ ДО НАВЛИНСКАЯ СШ

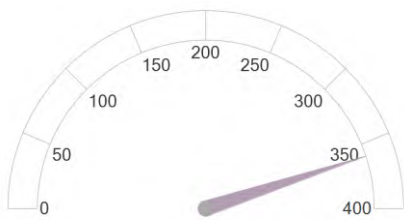

МБУ ДО НАВЛИНСКИЙ ДЮЦ

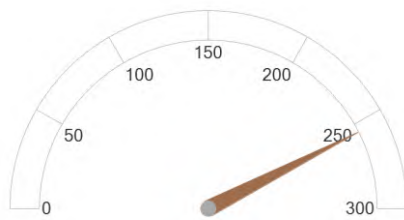

МБУ ДО СШ ТРИУМФ

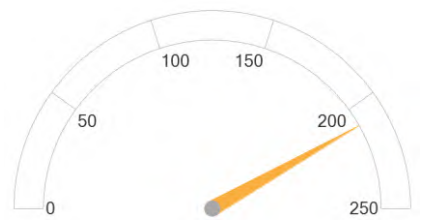

МБУ ДО ЦДТ Г.СУРАЖА

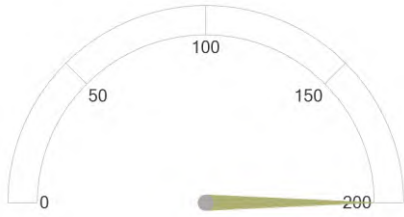

МБУДО - ДДТ

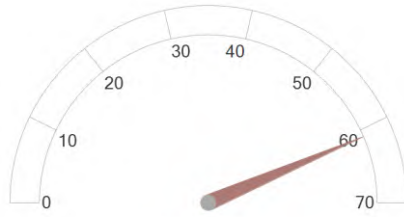

МБУДО - СЕВСКАЯ ДШИ

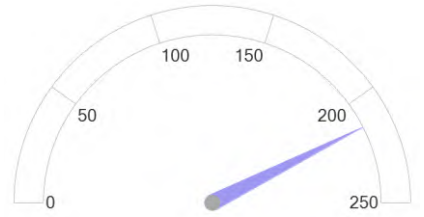

МБУДО - СЮТ

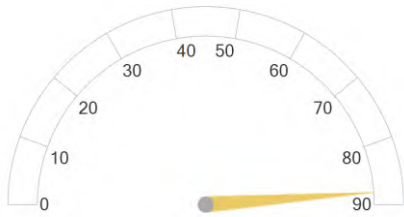

МБУДО БЕЛОБЕРЕЗКОВСКАЯ
СШ

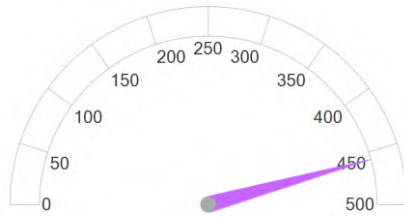

МБУДО ГЛИНИЩЕВСКАЯ
СПОРТИВНАЯ ШКОЛА
БРЯНСКОГО РАЙОНА

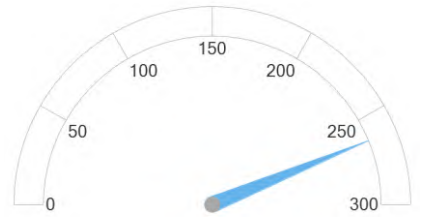

МБУДО ДДТ

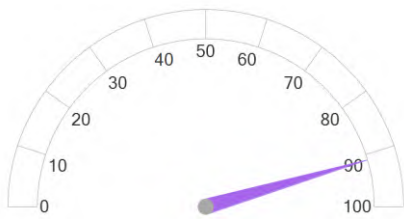

МБУДО ДОМ ДЕТСКОГО
ТВОРЧЕСТВА

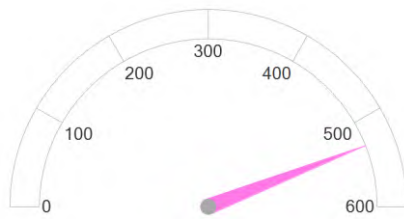

МБУДО ДОМ ДЕТСКОГО
ТВОРЧЕСТВА ВОЛОДАРСКОГО
РАЙОНА Г. БРЯНСКА

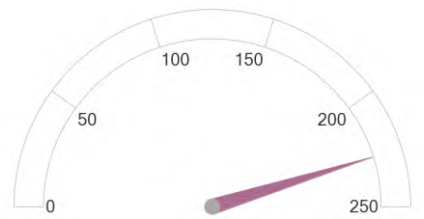

МБУДО КАРАЧЕВСКАЯ ДШИ
ИМ. В.Ф. КОЛЬЦОВА

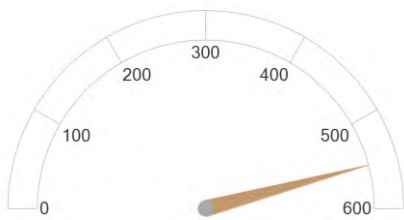

МБУДО КАРАЧЕВСКИЙ ДДТ

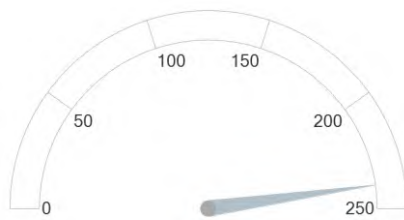

МБУДО КЛИМОВСКАЯ СШ

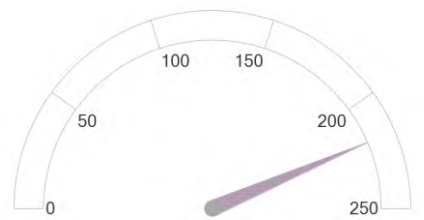

МБУДО МГЛИНСКИЙ СШ

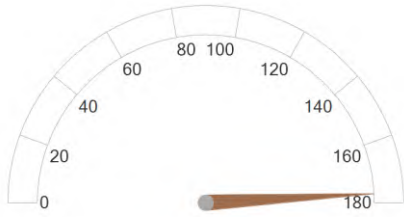

МБУДО ПОГАРСКАЯ ДЮШ

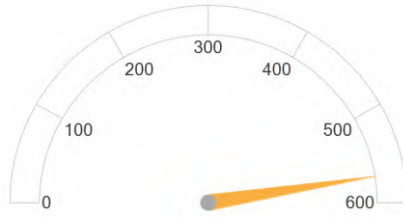

МБУДО ПОГАРСКИЙ ДТ

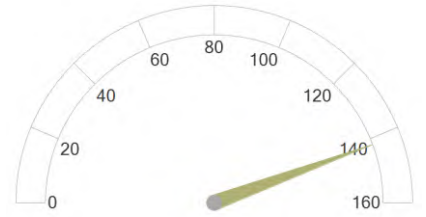

МБУДО РОГНЕДИНСКИЙ
ЦРТДИУ

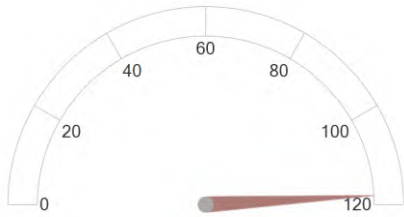

МБУДО СТАРОДУБСКАЯ ДШИ
ИМ. А.И. РУБЦА

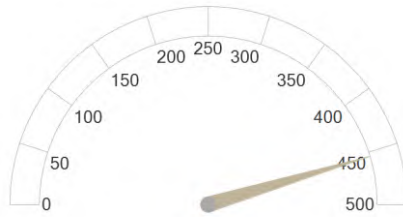

МБУДО СШ Г. НОВОЗЫБКОВА
ИМ. В.И. АЛЕКСАНДРОВА

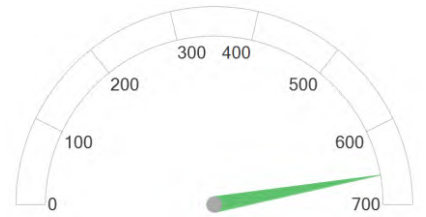

МБУДО СШ ИМ. ГЕРОЯ РФ В.И.
ШКУРНОГО

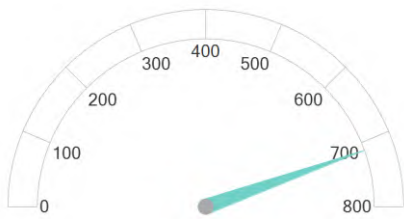

МБУДО СШ ЛУЧ ИМ. В.
ФРИДЗОНА

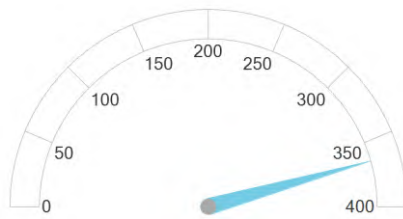

МБУДО СШ СТАРОДУБСКОГО
МО

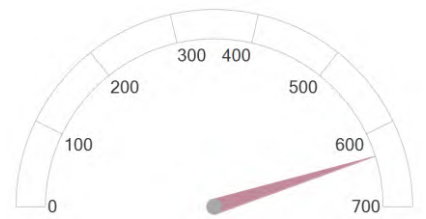

МБУДО ЦВР ВОЛОДАРСКОГО
РАЙОНА Г. БРЯНСКА

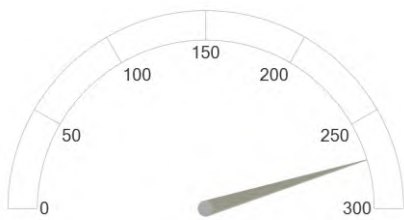

МБУДО ЦДО

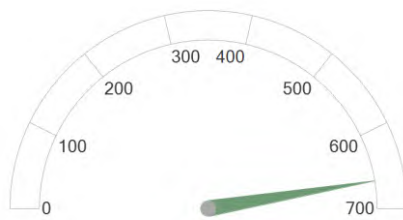

МБУДО ЦДТ Г. БРЯНСКА

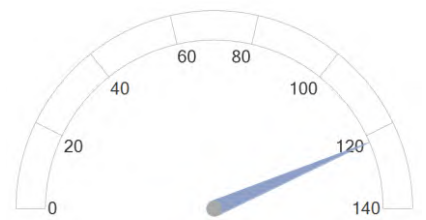

МБУДО ЦДТ ЮНОСТЬ

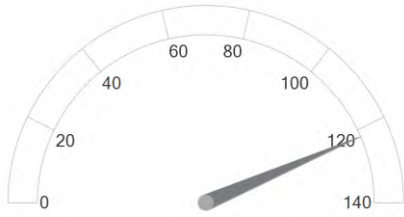

МБУДО ЦЕНТР ВНЕШКОЛЬНОЙ РАБОТЫ ВЫГОНИЧСКОГО РАЙОНА

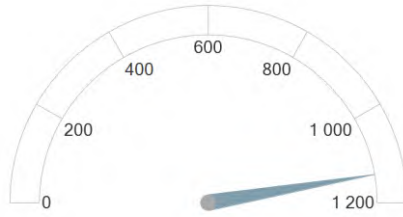

МБУДО ЦЕНТР ВНЕШКОЛЬНОЙ РАБОТЫ Г.БРЯНСКА

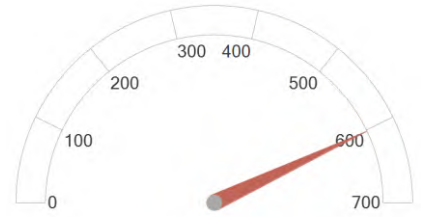

МБУДО ЦЕНТР ВНЕШКОЛЬНОЙ РАБОТЫ СОВЕТСКОГО РАЙОНА Г.БРЯНСКА

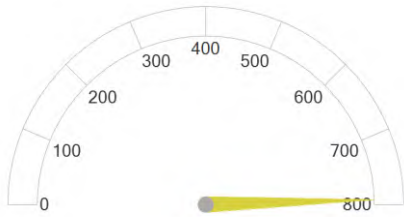

МБУДО ЦЕНТР ДЕТСКОГО И ЮНОШЕСКОГО ТУРИЗМА И ЭКСКУРСИЙ Г.БРЯНСКА

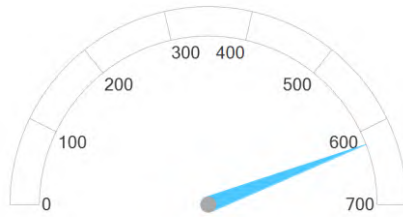

МБУДО ЦТ УСПЕХ

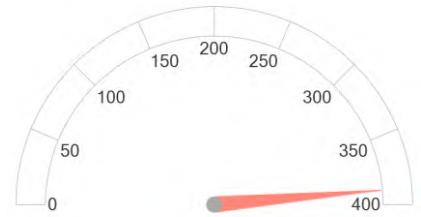

МБУДОЦДТ

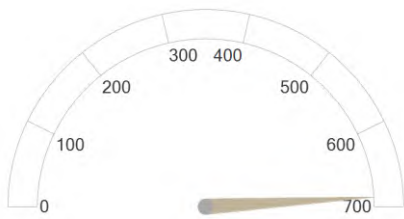

МАУДО ВЕГА ДЯТЬКОВСКОГО РАЙОНА

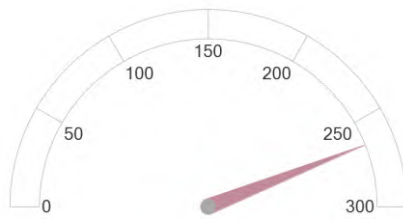

МБУ ДО ФЦДТ

2.4. КРИТЕРИЙ I. ПОКАЗАТЕЛИ, ХАРАКТЕРИЗУЮЩИЕ ОТКРЫТОСТЬ И ДОСТУПНОСТЬ ИНФОРМАЦИИ ОБ ОБРАЗОВАТЕЛЬНОЙ ОРГАНИЗАЦИИ.

Согласно ст. 97 Федерального закона от 29 декабря 2012 года № 273 «Об образовании в Российской Федерации» организации, осуществляющие образовательную деятельность, обязаны обеспечивать открытость и доступность информации о системе образования, т.е. обязаны осуществлять информирование граждан о своей деятельности.

Информирование участников образовательного процесса осуществляется в наглядной и доступной форме посредством размещения информационных материалов на официальных сайтах и информационных стендах.

Данные формы информирования должны обеспечить открытые данные, содержащие информацию о деятельности организации.

Критерий «Открытость и доступность информации об образовательной организации» оценивается по таким показателям, как:

- соответствие информации о деятельности образовательной организации, размещённой на общедоступных информационных ресурсах, перечню информации и требованиям к ней, на информационных стендах и на официальных сайтах;
- обеспечение на официальном сайте образовательной организации наличия и функционирования дистанционных способов обратной связи с получателями услуг: по телефону, электронной почте, с помощью электронных сервисов для подачи электронных обращений, жалоб, наличие рубрики «Часто задаваемые вопросы», обеспечение технической возможности выражения участниками образовательных отношений мнения о качестве оказания услуг (можно с помощью анкеты или опроса);
- доля участников образовательных отношений, удовлетворённых открытостью, полнотой и доступностью информации о деятельности образовательной организации, размещённой на информационных стендах и официальных сайтах.

Источником информации для определения полноты, актуальности информации об образовательной организации, размещаемой на информационных стендах и официальном сайте, а также наличия и функционирования дистанционных способов обратной связи с получателями услуг являются результаты мониторинга стендов и сайтов образовательных организаций, наблюдения, контрольной закупки, которые проводились специалистами ООО «Валькнут».

Доля участников образовательных отношений, удовлетворённых открытостью, полнотой и доступностью информации о деятельности образовательной организации,

наличием и функционированием дистанционных способов обратной связи с получателями услуг определялась путем онлайн анкетирования респондентов (родителей, законных представителей обучающихся, обучающихся и воспитанников) на интернет-портале организации-оператора – ООО «Валькнут» (otsenka-kachestva.ru).

Единицей измерения каждого из показателей являются баллы от 0 до 100, т.е. в целом максимально возможный балл за информационную открытость (доступность) деятельности организации составляет 100 баллов, что составляет 100%.

Открытая информационная среда — это не только наличие требуемого для размещения на сайте, информационном стенде организации в соответствии с законодательством объема информации, но и её качество, её достоверность и формат предоставления. Поэтому в ходе мониторинга учитывалась не только полнота представленной информации, но и ее актуальность. В частности, если, например, на сайте организации был представлен отчет о самообследовании за 2020-2021 учебный год, но не было отчета за 2022 год, то это трактовалось как отсутствие актуальной информации, и по данному показателю выставлялась оценка «0».

2.4.1. КРИТЕРИЙ I ПОКАЗАТЕЛЬ 1. «СООТВЕТСТВИЕ ИНФОРМАЦИИ О ДЕЯТЕЛЬНОСТИ ОБРАЗОВАТЕЛЬНОЙ ОРГАНИЗАЦИИ, РАЗМЕЩЕННОЙ НА ОБЩЕДОСТУПНЫХ ИНФОРМАЦИОННЫХ РЕСУРСАХ, ЕЕ СОДЕРЖАНИЮ И ПОРЯДКУ (ФОРМЕ), УСТАНОВЛЕННЫМ НОРМАТИВНЫМИ ПРАВОВЫМИ АКТАМИ».

Источником информации для определения полноты, актуальности информации об образовательной организации, являются результаты наблюдения и мониторинга информационных стендов и официальных сайтов образовательных организаций Брянской области, которые проводились специалистами ООО «Валькнут».

В первую очередь изучалась официальная информация об образовательной организации, представленная на информационных стендах и сайте образовательной организации и ее соответствие установленным требованиям (Постановление Правительства Российской Федерации от 20 октября 2021 г. № 1802 «Об утверждении правил размещения на официальном сайте образовательной организации в информационно-телекоммуникационной сети "интернет" и обновления информации об образовательной организации, а также о признании утратившими силу некоторых актов и отдельных положений некоторых актов Правительства Российской Федерации», Приказ Федеральной службы по надзору в сфере образования и науки от 14.08.2020 № 831 «Об утверждении требований к структуре официального сайта образовательной организации в информационно-телекоммуникационной сети "Интернет" и формату представления информации»), а также Методическим рекомендациям к Единому порядку расчета показателей с учетом отраслевых особенностей.

Показатель представлен 2 индикаторами:

- соответствие информации о деятельности образовательной организации, размещённой на информационных стендах в помещении образовательной организации, её содержанию и порядку (форме), установленным нормативными правовыми актами;
- соответствие информации о деятельности образовательной организации, размещённой на официальном сайте образовательной организации, её содержанию и порядку (форме), установленным нормативными правовыми актами.

2.4.1.1. КРИТЕРИЙ I ПОКАЗАТЕЛЬ 1. ИНДИКАТОР «СООТВЕТСТВИЕ ИНФОРМАЦИИ О ДЕЯТЕЛЬНОСТИ ОБРАЗОВАТЕЛЬНОЙ ОРГАНИЗАЦИИ, РАЗМЕЩЕННОЙ НА ИНФОРМАЦИОННЫХ СТЕНДАХ В ПОМЕЩЕНИИ ОРГАНИЗАЦИИ, ЕЕ СОДЕРЖАНИЮ И ПОРЯДКУ (ФОРМЕ), УСТАНОВЛЕННЫМ НОРМАТИВНЫМИ ПРАВОВЫМИ АКТАМИ».

Источником информации для определения полноты, актуальности информации об образовательной организации, размещаемой на информационных стендах, являются результаты наблюдения и мониторинга стендов образовательных организаций, которые проводились специалистами ООО «Валькнут».

Перечень документов, проверяемых специалистами организации-оператора представлен в таблице 3.

Таблица 3.

№ п/п	Перечень информации об образовательной организации	Необходимость размещения информации			
		ДО	ОО	СПО	ДОД
I. Основные сведения					
1	Информация о месте нахождения образовательной организации, ее представительств и филиалов (при наличии)	+	+	+	+
2	Информация о режиме и графике работы образовательной организации, ее представительств и филиалов (при наличии)	+	+	+	+
3	Информация о контактных телефонах и об адресах электронной почты образовательной организации, ее представительств и филиалов (при наличии)	+	+	+	+
II. Структура и органы управления образовательной организацией					
4	Информация о структуре и об органах управления образовательной организации (в том числе: наименование структурных подразделений (органов управления); фамилии, имена, отчества (при наличии) и должности руководителей структурных подразделений; места нахождения структурных подразделений (органов управления) образовательной организации (при наличии); адреса официальных сайтов в сети «Интернет» структурных подразделений (при наличии); адреса электронной почты структурных подразделений (органов управления) образовательной организации (при наличии))	+	+	+	+
III. Документы (в виде копий)					
5	Свидетельство о государственной аккредитации(с приложениями) (при наличии)	x	+	+	x

6	Локальные нормативные акты, предусмотренные частью 2 статьи 30 Федерального закона от 29 декабря 2012 г. № 273-ФЗ «Об образовании в Российской Федерации» (по основным вопросам организации и осуществления образовательной деятельности, в том числе регламентирующие правила приема обучающихся, режим занятий обучающихся, формы, периодичность и порядок текущего контроля успеваемости и промежуточной аттестации обучающихся, порядок и основания перевода, отчисления и восстановления обучающихся, порядок оформления возникновения, приостановления и прекращения отношений между образовательной организацией и обучающимися и (или) родителями (законными представителями) несовершеннолетних обучающихся), а также правила внутреннего распорядка обучающихся, правила внутреннего трудового распорядка и коллективный договор (при наличии)	+	+	+	+
IV. Платные образовательные услуги					
7	Документ о порядке оказания платных образовательных услуг, в том числе образец договора об оказании платных образовательных услуг, документ об утверждении стоимости обучения по каждой образовательной программе	+	+	+	+
V. Образование					
8	Лицензия на осуществление образовательной деятельности (с приложениями)	+	+	+	+
9	Информация о сроке действия государственной аккредитации образовательных программ (при наличии), общественной, профессионально-общественной аккредитации образовательных программ (при наличии)	x	+*	+*	x
10	Информация о календарном учебном графике с приложением его в виде электронного документа	+	+	+	+
11	Образовательные организации, реализующие общеобразовательные программы, дополнительно указывают наименование образовательной программы	x	+	+*	x
<i>Образовательные организации, реализующие профессиональные образовательные программы, дополнительно для каждой образовательной программы размещают:</i>					
12	Информацию о результатах приема по каждой профессии, по каждой специальности среднего профессионального образования (при наличии вступительных испытаний) (на места, финансируемые за счет бюджетных ассигнований федерального бюджета, бюджетов субъектов Российской Федерации, местных бюджетов и по договорам об образовании за счет средств физических и (или) юридических лиц); о средней сумме набранных баллов по всем вступительным испытаниям (при наличии вступительных испытаний), а также о результатах перевода, восстановления и отчисления	x	x	+	x
VI. Руководство. Педагогический (научно-педагогический) состав					
13	Информация о руководителе образовательной организации, его заместителях, руководителях филиалов, представительств образовательной организации (при их наличии), в том числе: фамилия, имя, отчество (при наличии) руководителя, его заместителей; должность руководителя, его заместителей; контактные телефоны; адреса электронной почты	+	+	+	+

14	Информация о персональном составе педагогических работников с указанием уровня образования, квалификации и опыта работы, в том числе: фамилия, имя, отчество (при наличии) педагогического работника; занимаемая должность (должности); преподаваемые учебные предметы, курсы, дисциплины (модули)	+	+	+	+
VII. Материально-техническое обеспечение образовательной деятельности					
15	Информация об условиях питания обучающихся, в том числе инвалидов и лиц с ограниченными возможностями здоровья	+	+	+	+
Всего информации (максимальное количество), подлежащей размещению на стенде:		11	14	15	11

Примечание:

"+" - информация должна быть представлена;

"х" - не должна быть представлена;

"*" - информация должна быть представлена при наличии в образовательной организации.

Единицей измерения каждого из показателей являются баллы.

Максимальное значение параметра равно 100 баллам.

Метод оценки – наблюдение, анализ информации на стендах в помещениях образовательных организаций Брянской области.

Наличие информации о деятельности образовательной организации, размещённой на информационных стендах в помещениях образовательных организаций Брянской области представлены в таблице 4.

Соответствие информации о деятельности образовательной организации, размещённой на информационных стендах в помещениях образовательных организаций Брянской области, её содержанию и порядку (форме), установленным нормативными правовыми актами.

Наименование организации	МАУ ДО СУЗЕМСКАЯ СШ	МАУ ДО СШ ЧЕМПИОН	МАУ ФОК ЮНОСТЬ	МАУ ДО ВЕГА ДЯТКОВСКОГО РАЙОНА	МАУ ДО ТРУБЧЕВСКАЯ СШ	МАУ ДО ЦЭВ ВДОХНОВЕНИЕ	МБОУ УДО-ЦДО Г. УНЕЧА	МБОУ ДО КОМАРИЧСКАЯ ДШИ	МБОУ ДО ДДОТ	МБОУ ДО ПОГАРСКАЯ ДШИ	МБОУ ДО СЦДТ	МБУ ДО БРАСОВСКАЯ СШ ОЛИМП	МБУ ДО ДДТ	МБУ ДО ДЮСШ	МБУ ДО ЖУКОВСКИЙ ЦДТ	МБУ ДО ЗЛЫНКОВСКАЯ СШ	МБУ ДО КАРАЧЕВСКАЯ СШ	МБУ ДО КОМАРИЧСКАЯ СШ ЮНОСТЬ	МБУ ДО КСШ	МБУ ДО ЛДШИ	МБУ ДО МГЛИНСКАЯ СШ	МБУ ДО НАВЛИНСКАЯ СШ	МБУ ДО НАВЛИНСКИЙ ДЮЦ	МБУ ДО СШ ТРИУМФ	МБУ ДО ФЦДТ	МБУ ДО ЦДТ Г. СУРАЖА	МБУ ДО - ДДТ	МБУ ДО - СЕВСКАЯ ДШИ	
Основные сведения																													
Информация о месте нахождения образовательной организации, ее представительств и филиалов (при наличии)	+	+	+	+	+	+	+	+	+	+	+	+	+	+	+	+	+	+	+	+	+	+	+	+	+	+	+	+	+
Информация о режиме и графике работы образовательной организации, ее представительств и филиалов (при наличии)	+	+	+	+	+	+	+	+	+	+	+	+	+	+	+	+	+	+	+	+	+	+	+	+	+	+	+	+	+
Информация о контактных телефонах и об адресах электронной почты образовательной организации, ее представительств и филиалов (при наличии)	+	+	+	+	+	+	+	+	+	+	+	+	+	+	+	+	+	+	+	+	+	+	+	+	+	+	+	+	+
Структура и органы управления образовательной организацией																													
Информация о структуре и об органах управления образовательной организации (в том числе: наименование структурных подразделений (органов управления); фамилии, имена, отчества (при наличии) и должности руководителей структурных подразделений; места нахождения структурных подразделений (органов управления) образовательной организации (при наличии); адреса официальных сайтов в сети «Интернет» структурных подразделений (при наличии); адреса электронной почты структурных подразделений (органов управления) образовательной организации (при наличии))	+	+	+	+	+	+	+	+	+	+	+	+	+	+	+	+	+	+	+	+	+	+	+	+	+	+	+	+	+
Документы (в виде копий)																													
Свидетельство о государственной аккредитации (с приложениями) (при наличии)																													
Локальные нормативные акты, предусмотренные частью 2 статьи 30 Федерального закона от 29 декабря 2012 г. № 273-ФЗ «Об образовании в Российской Федерации»	+	+	+	+	+	+	+	+	+	+	+	+	+	+	+	+	+	+	+	+	+	+	+	+	+	+	+	+	+

Платные образовательные услуги

Документ о порядке оказания платных образовательных услуг, в том числе образец договора об оказании платных образовательных услуг, документ об утверждении стоимости обучения по каждой образовательной программе	+	+	+	+	+	+	+	+	+	+	+	+	+	+	+	+	+	+	+	+	+	+	+	+	+	+	+	+
---	---	---	---	---	---	---	---	---	---	---	---	---	---	---	---	---	---	---	---	---	---	---	---	---	---	---	---	---

Образование

Лицензии на осуществление образовательной деятельности (с приложениями)	+	+	+	+	+	+	+	+	+	+	+	+	+	+	+	+	+	+	+	+	+	+	+	+	+	+	+	+
Информация о сроке действия государственной аккредитации образовательных программ (при наличии), общественной, профессионально-общественной аккредитации образовательных программ (при наличии)																												
Информация о календарном учебном графике с приложением его в виде электронного документа	+	+	+	+	+	+	+	+	+	+	+	+	+	+	+	+	+	+	+	+	+	+	+	+	+	+	+	+
Образовательные организации, реализующие общеобразовательные программы, дополнительно указывают наименование образовательной программы																												

Образовательные организации, реализующие профессиональные образовательные программы, дополнительно для каждой образовательной программы размещают:

Информацию о результатах приема по каждой профессии, по каждой специальности среднего профессионального образования (при наличии вступительных испытаний) (на места, финансируемые за счет бюджетных ассигнований федерального бюджета, бюджетов субъектов Российской Федерации, местных бюджетов и по договорам об образовании за счет средств физических и (или) юридических лиц); о средней сумме набранных баллов по всем вступительным испытаниям (при наличии вступительных испытаний), а также о результатах перевода, восстановления и отчисления																												
---	--	--	--	--	--	--	--	--	--	--	--	--	--	--	--	--	--	--	--	--	--	--	--	--	--	--	--	--

Руководство. Педагогический (научно-педагогический) состав

Информация о руководителе образовательной организации, его заместителях, руководителях филиалов, представительств образовательной организации (при их наличии), в том числе: фамилия, имя, отчество (при наличии) руководителя, его заместителей; должность руководителя, его заместителей; контактные телефоны; адреса электронной почты	+	+	+	+	+	+	+	+	+	+	+	+	+	+	+	+	+	+	+	+	+	+	+	+	+	+	+	+
Информация о персональном составе педагогических работников с указанием уровня образования, квалификации и опыта работы, в том числе: фамилия, имя, отчество (при наличии) педагогического работника; занимаемая должность (должности); преподаваемые учебные предметы, курсы, дисциплины (модули)	+	+	+	+	+	+	+	+	+	+	+	+	+	+	+	+	+	+	+	+	+	+	+	+	+	+	+	+

Материально-техническое обеспечение образовательной деятельности

Информация об условиях питания обучающихся, в том числе инвалидов и лиц с ограниченными возможностями здоровья	+	+	+	+	+	+	+	+	+	+	+	+	+	+	+	+	+	+	+	+	+	+	+	+	+	+	+	+
--	---	---	---	---	---	---	---	---	---	---	---	---	---	---	---	---	---	---	---	---	---	---	---	---	---	---	---	---

Наименование организации	МБУДО - СЮТ	МБУДО БЕЛОБЕРЕЗКОВСКАЯ СШ	МБУДО Г.ЛИНИЦЕВСКАЯ СШ	МБУДО ДДТ	МБУДО ДДТ ВОЛОДАРСКОГО РАЙОНА	МБУДО КАРАЧЕВСКАЯ ДШИ	МБУДО КАРАЧЕВСКИЙ ДДТ	МБУДО КЛИМОВСКАЯ СШ	МБУДО МГЛИНСКИЙ ЦДТ	МБУДО ПОГАРСКАЯ ДЮСШ	МБУДО ПОГАРСКИЙ ДТ	МБУДО РОГНЕДИНСКИЙ ЦРТДИО	МБУДО СТАРОДУБСКАЯ ДШИ	МБУДО СШ Г. НОВОЗЫБКОВА	МБУДО СШ ИМ. ГЕРОЯ РФ В.И. ШКУРНОГО	МБУДО СШ ЛУЧ	МБУДО СШ СТАРОДУБСКОГО МО	МБУДО ЦВР ВОЛОДАРСКОГО РАЙОНА	МБУДО ЦВР Г.БРЯНСКА	МБУДО ЦВР СОВЕТСКОГО РАЙОНА	МБУДО ЦВШР ВЫГОНИЧСКОГО РАЙОНА	МБУДО ЦДнЮТнЭ	МБУДО ЦДО	МБУДО ЦДТ Г.БРЯНСКА	МБУДО ЦДТ ЮНОСТЬ	МБУДО ЦТ УСПЕХ	МБУДОЦДТ	
	Основные сведения																											
Информация о месте нахождения образовательной организации, ее представительств и филиалов (при наличии)	+	+	+	+	+	+	+	+	+	+	+	+	+	+	+	+	+	+	+	+	+	+	+	+	+	+	+	+
Информация о режиме и графике работы образовательной организации, ее представительств и филиалов (при наличии)	+	+	+	+	+	+	+	+	+	+	+	+	+	+	+	+	+	+	+	+	+	+	+	+	+	+	+	+
Информация о контактных телефонах и об адресах электронной почты образовательной организации, ее представительств и филиалов (при наличии)	+	+	+	+	+	+	+	+	+	+	+	+	+	+	+	+	+	+	+	+	+	+	+	+	+	+	+	+
Структура и органы управления образовательной организацией																												
Информация о структуре и об органах управления образовательной организации (в том числе: наименование структурных подразделений (органов управления); фамилии, имена, отчества (при наличии) и должности руководителей структурных подразделений; места нахождения структурных подразделений (органов управления) образовательной организации (при наличии); адреса официальных сайтов в сети «Интернет» структурных подразделений (при наличии); адреса электронной почты структурных подразделений (органов управления) образовательной организации (при наличии))	+	+	+	+	+	+	+	+	+	+	+	+	+	+	+	+	+	+	+	+	+	+	+	+	+	+	+	+
Документы (в виде копий)																												
Свидетельство о государственной аккредитации (с приложениями) (при наличии)																												
Локальные нормативные акты, предусмотренные частью 2 статьи 30 Федерального закона от 29 декабря 2012 г. № 273-ФЗ «Об образовании в Российской Федерации»	+	+	+	+	+	+	+	+	+	+	+	+	+	+	+	+	+	+	+	+	+	+	+	+	+	+	+	+
Платные образовательные услуги																												
Документ о порядке оказания платных образовательных услуг, в том числе образец договора об оказании платных образовательных услуг, документ об утверждении стоимости обучения по каждой образовательной программе	+	+	+	+	+	+	+	+	+	+	+	+	+	+	+	+	+	+	+	+	+	+	+	+	+	+	+	+

Образование

Лицензии на осуществление образовательной деятельности (с приложениями)	+	+	+	+	+	+	+	+	+	+	+	+	+	+	+	+	+	+	+	+	+	+	+	+	+	+	+
Информация о сроке действия государственной аккредитации образовательных программ (при наличии), общественной, профессионально-общественной аккредитации образовательных программ (при наличии)																											
Информация о календарном учебном графике с приложением его в виде электронного документа	+	+	+	+	+	+	+	+	+	+	+	+	+	+	+	+	+	+	+	+	+	+	+	+	+	+	+
Образовательные организации, реализующие общеобразовательные программы, дополнительно указывают наименование образовательной программы																											

Образовательные организации, реализующие профессиональные образовательные программы, дополнительно для каждой образовательной программы размещают:

Информацию о результатах приема по каждой профессии, по каждой специальности среднего профессионального образования (при наличии вступительных испытаний) (на места, финансируемые за счет бюджетных ассигнований федерального бюджета, бюджетов субъектов Российской Федерации, местных бюджетов и по договорам об образовании за счет средств физических и (или) юридических лиц); о средней сумме набранных баллов по всем вступительным испытаниям (при наличии вступительных испытаний), а также о результатах перевода, восстановления и отчисления																											
---	--	--	--	--	--	--	--	--	--	--	--	--	--	--	--	--	--	--	--	--	--	--	--	--	--	--	--

Руководство. Педагогический (научно-педагогический) состав

Информация о руководителе образовательной организации, его заместителях, руководителях филиалов, представительств образовательной организации (при их наличии), в том числе: фамилия, имя, отчество (при наличии) руководителя, его заместителей; должность руководителя, его заместителей; контактные телефоны; адреса электронной почты	+	+	+	+	+	+	+	+	+	+	+	+	+	+	+	+	+	+	+	+	+	+	+	+	+	+	+
Информация о персональном составе педагогических работников с указанием уровня образования, квалификации и опыта работы, в том числе: фамилия, имя, отчество (при наличии) педагогического работника; занимаемая должность (должности); преподаваемые учебные предметы, курсы, дисциплины (модули)	+	+	+	+	+	+	+	+	+	+	+	+	+	+	+	+	+	+	+	+	+	+	+	+	+	+	+

Материально-техническое обеспечение образовательной деятельности

Информация об условиях питания обучающихся, в том числе инвалидов и лиц с ограниченными возможностями здоровья	+	+	+	+	+	+	+	+	+	+	+	+	+	+	+	+	+	+	+	+	+	+	+	+	+	+	+
--	---	---	---	---	---	---	---	---	---	---	---	---	---	---	---	---	---	---	---	---	---	---	---	---	---	---	---

Результаты, проведенного оператором мониторинга информационных стендов, расположенных в помещениях образовательных организаций, по индикатору «Соответствие информации о деятельности образовательной организации, размещённой на информационных стендах в помещении образовательной организации, её содержанию и порядку (форме), установленным нормативными правовыми актами» образовательных организаций Брянской области представлены в таблице 5.

Таблица 5.

Соответствие информации о деятельности образовательных организаций Брянской области, размещённой на информационных стендах в помещениях образовательных организаций, её содержанию и порядку (форме), установленным нормативными правовыми актами.

№ п/п	Наименование организации	Индикатор «Соответствие информации о деятельности образовательной организации, размещённой на информационных стендах в помещении образовательной организации, её содержанию и порядку (форме), установленным нормативными правовыми актами».
1.	МАУ ДО СУЗЕМСКАЯ СШ	100
2.	МАУ ДО СШ ЧЕМПИОН ПОЧЕПСКОГО РАЙОНА	100
3.	МАУ ФОК ЮНОСТЬ	100
4.	МАУДО ТРУБЧЕВСКАЯ СШ	100
5.	МАУДО ЦЭВ ВДОХНОВЕНИЕ	100
6.	МБОУ УДО-ЦДО Г. УНЕЧА	100
7.	МБОУ ДО КОМАРИЧСКАЯ ДШИ	100
8.	МБОУДО ПОГАРСКАЯ ДШИ	100
9.	МБОУДО СЦДТ	100
10.	МБУ ДО ДОМ ДЕТСКОГО ТВОРЧЕСТВА	100

11.	МБУ ДО ДЮСШ	100
12.	МБУ ДО ЖУКОВСКИЙ ЦДТ	100
13.	МБУ ДО ЗЛЫНКОВСКАЯ СПОРТИВНАЯ ШКОЛА	100
14.	МБУ ДО КАРАЧЕВСКАЯ СШ	100
15.	МБУ ДО КОМАРИЧСКАЯ СШ ЮНОСТЬ	100
16.	МБУ ДО КСШ	100
17.	МБУ ДО ЛДШИ	100
18.	МБУ ДО НАВЛИНСКАЯ СШ	100
19.	МБУ ДО НАВЛИНСКИЙ ДЮЦ	100
20.	МБУ ДО СШ ТРИУМФ	100
21.	МБУ ДО ЦДТ Г.СУРАЖА	100
22.	МБУДО - ДДТ	100
23.	МБУДО - СЮТ	100
24.	МБУДО БЕЛОБЕРЕЗКОВСКАЯ СШ	100
25.	МБУДО ГЛИНИЩЕВСКАЯ СПОРТИВНАЯ ШКОЛА БРЯНСКОГО РАЙОНА	100
26.	МБУДО ДДТ	100
27.	МБУДО ДОМ ДЕТСКОГО ТВОРЧЕСТВА	100
28.	МБУДО ДОМ ДЕТСКОГО ТВОРЧЕСТВА ВОЛОДАРСКОГО РАЙОНА Г. БРЯНСКА	100
29.	МБУДО КАРАЧЕВСКАЯ ДШИ ИМ. В.Ф. КОЛЬЦОВА	100
30.	МБУДО КАРАЧЕВСКИЙ ДДТ	100
31.	МБУДО КЛИМОВСКАЯ СШ	100
32.	МБУДО МГЛИНСКИЙ ЦДТ	100
33.	МБУДО ПОГАРСКАЯ ДЮСШ	100
34.	МБУДО ПОГАРСКИЙ ДТ	100
35.	МБУДО РОГНЕДИНСКИЙ ЦРТДИО	100
36.	МБУДО СТАРОДУБСКАЯ ДШИ ИМ. А.И. РУБЦА	100
37.	МБУДО СШ Г. НОВОЗЫБКОВА ИМ. В.И. АЛЕКСАНДРОВА	100
38.	МБУДО СШ ИМ. ГЕРОЯ РФ В.И. ШКУРНОГО	100
39.	МБУДО СШ ЛУЧ ИМ. В. ФРИДЗОНА	100
40.	МБУДО СШ СТАРОДУБСКОГО МО	100
41.	МБУДО ЦВР ВОЛОДАРСКОГО РАЙОНА Г.БРЯНСКА	100
42.	МБУДО ЦДО	100
43.	МБУДО ЦДТ Г.БРЯНСКА	100

44.	МБУДО ЦДТ ЮНОСТЬ	100
45.	МБУДО ЦЕНТР ВНЕШКОЛЬНОЙ РАБОТЫ ВЫГОНИЧСКОГО РАЙОНА	100
46.	МБУДО ЦЕНТР ВНЕШКОЛЬНОЙ РАБОТЫ Г.БРЯНСКА	100
47.	МБУДО ЦЕНТР ВНЕШКОЛЬНОЙ РАБОТЫ СОВЕТСКОГО РАЙОНА Г.БРЯНСКА	100
48.	МБУДО ЦЕНТР ДЕТСКОГО И ЮНОШЕСКОГО ТУРИЗМА И ЭКСКУРСИЙ Г.БРЯНСКА	100
49.	МБУДО ЦТ УСПЕХ	100
50.	МБУДОЦДТ	100
51.	МАУДО ВЕГА ДЯТЬКОВСКОГО РАЙОНА	100
52.	МБУ ДО ФЦДТ	100
53.	МБОУ ДОД ДДЮТ	100
54.	МБУ ДО БРАСОВСКАЯ СПОРТИВНАЯ ШКОЛА ОЛИМП	100
55.	МБУ ДО МГЛИНСКАЯ СШ БРЯНСКОЙ ОБЛАСТИ	100
56.	МБУДО - СЕВСКАЯ ДШИ	100
СРЕДНЕЕ ЗНАЧЕНИЕ		100

При оценке индикатора «Соответствие информации о деятельности образовательной организации, размещённой на информационных стендах в помещении образовательной организации, её содержанию и порядку (форме), установленным нормативными правовыми актами» образовательных организаций Брянской области среднее значение оператора составило 100 баллов.

На диаграмме (Рисунок 4.) показано, как распределилось мнение оператора о полноте и актуальности информации о деятельности образовательной организации, размещённой на информационных стендах в помещениях образовательных организаций в графическом отображении.

Полнота и актуальность информации о деятельности образовательных организаций, размещенной на информационных стендах в помещениях образовательных организаций Брянской области.

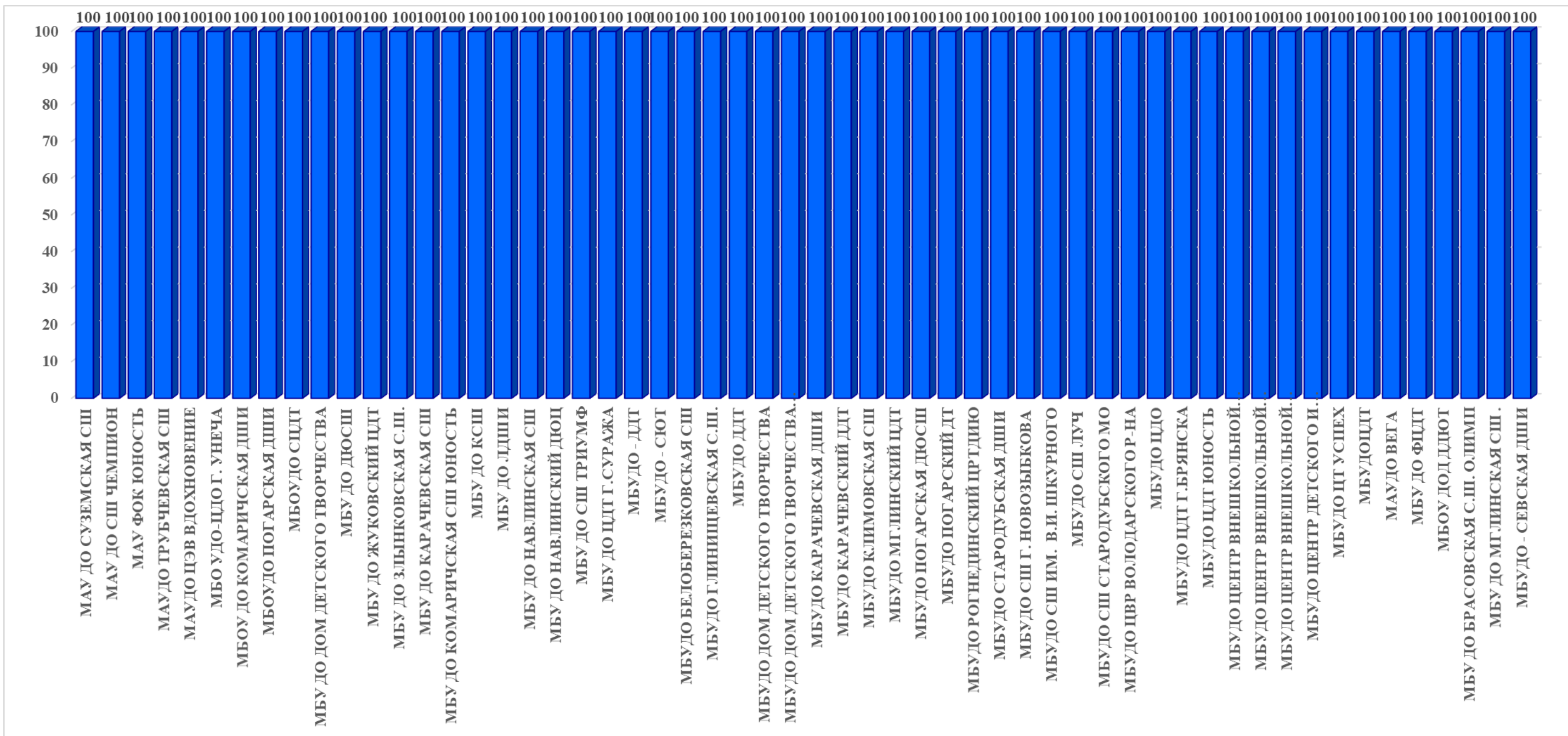

2.4.1.2. КРИТЕРИЙ I ПОКАЗАТЕЛЬ 1. ИНДИКАТОР «СООТВЕТСТВИЕ ИНФОРМАЦИИ О ДЕЯТЕЛЬНОСТИ ОБРАЗОВАТЕЛЬНОЙ ОРГАНИЗАЦИИ, РАЗМЕЩЕННОЙ НА ОФИЦИАЛЬНОМ САЙТЕ ОРГАНИЗАЦИИ, ЕЕ СОДЕРЖАНИЮ И ПОРЯДКУ (ФОРМЕ), УСТАНОВЛЕННЫМ НОРМАТИВНЫМИ ПРАВОВЫМИ АКТАМИ».

Концепция создания единой государственной информационной системы в сфере образования, утвержденная приказом Министерства образования и науки РФ, Приказом Федеральной службы по надзору в сфере образования и науки от 14 августа 2020 г. № 831 «Об утверждении требований к структуре официального сайта образовательной организации в информационно-телекоммуникационной сети «Интернет» и формату представления информации» предполагает повышение роли интернет-представительств образовательных организаций в развитии эффективности взаимодействия между организациями и потребителями образовательных услуг.

Ст. 97 Федерального закона от 29 декабря 2012 года № 273 «Об образовании в Российской Федерации» и Постановление Правительства Российской Федерации от 20 октября 2021 г. № 1802 «Об утверждении правил размещения на официальном сайте образовательной организации в информационно-телекоммуникационной сети "интернет" и обновления информации об образовательной организации, а также о признании утратившими силу некоторых актов и отдельных положений некоторых актов Правительства Российской Федерации» обязует образовательные организации обеспечивать информационную открытость. Они должны обеспечить открытые и общедоступные информационные ресурсы, содержащие информацию о деятельности организации. Интернет-сайты образовательных организаций должны служить площадкой для вовлечения потребителей в процесс наблюдения за процессами, происходящими в образовании, позволять наладить взаимодействие с потребителями услуг, ориентироваться на их запросы и пожелания, убедить их в высокой репутации организаций и качестве предоставляемых услуг.

Индикатор «Соответствие информации о деятельности образовательной организации, размещенной на официальном сайте организации, ее содержанию и порядку (форме), установленным нормативными правовыми актами» представлен 52 позициями оценивания.

Метод оценки – анализ Интернет-сайта.

В ходе мониторинга официальных сайтов образовательных организаций Брянской области, проведенного организацией-оператором (ООО «Валькнут»), выявлено, что 56

образовательных организаций, принявших участие в НОК УООД, имеют официальные сайты (интернет-представительства) в сети Интернет.

Оценка сайтов проводилась по результатам анализа информативности сайта каждой образовательной организации (наличие на сайте наиболее важных для пользователей информационных разделов, документов и материалов, установленных нормативными правовыми актами).

Исследование Интернет-сайта осуществлялось независимым оператором методом сплошного просмотра содержания страниц web-ресурса с выявлением и фиксацией признаков наличия соответствующей обязательной информации.

Поиск информационных объектов на официальных сайтах образовательных организаций Брянской области осуществлялся с использованием внутренней навигационной системы сайта в виде меню, карты сайта, ссылок и баннеров.

Осуществлялась оценка степени поисковой доступности простого информационного объекта с учётом следующего правила: путём последовательного поиска устанавливалось одно из следующих значений оценки для информационного объекта:

«1» - информационный объект найден на официальном сайте путём последовательного перехода по гиперссылкам, начиная с главной страницы сайта или при помощи поисковой системы в сети «Интернет»;

«0,5» - информация предоставлена частично (например, предоставлен основной документ без приложения или предоставлены не все необходимые документы/информация);

«0» - информационный объект не найден.

В целом максимально возможный балл за информационную открытость (доступность) деятельности организации составляет 100 баллов.

Во время обследования не было зафиксировано технических сбоев и нарушений в работе Интернет-представительств.

Согласно п.2.1 ст.13 Федерального закона от 27.07.2006 №149-ФЗ (в последней редакции) "Об информации, информационных технологиях и о защите информации" «Технические средства информационных систем, используемых государственными

органами, органами местного самоуправления, государственными и муниципалитету унитарными предприятиями или государственными и муниципалитету учреждениями, должны размещаться на территории Российской Федерации».

Так как web-сайт образовательной организации является информационной системой, то к нему применимо действие настоящего закона. Таким образом, технические площадки, на которых размещаются сайты образовательных организаций РФ должны размещаться на территории Российской Федерации.

Официальные сайты 48 образовательных организаций Брянской области, принявших участие в НОК УООД, расположены на технических площадках на территории Российской Федерации.

Согласно Федеральному закону Российской Федерации от 9 февраля 2009 года № 8-ФЗ (с последними изменениями) "Об обеспечении доступа к информации о деятельности государственных органов и органов местного самоуправления" и Федеральному закону Российской Федерации от 31 декабря 2014 года № 531-ФЗ "О внесении изменений в статьи 13 и 14 Федерального закона "Об информации, информационных технологиях и о защите информации" и Кодексу Российской Федерации об административных правонарушениях" доменное имя сайта должно принадлежать организации на правах аренды.

При анализе доменных имен 56 образовательных организаций выявлено:

- 7 образовательных организаций владеют доменными именами на правах аренды (МАУ ФОК ЮНОСТЬ, МБУ ДО КАРАЧЕВСКАЯ СШ, МБУДО СТАРОДУБСКАЯ ДШИ ИМ. А.И. РУБЦА, МБУДО СШ СТАРОДУБСКОГО МО, МБУДО ЦЕНТР ВНЕШКОЛЬНОЙ РАБОТЫ ВЫГОНИЧСКОГО РАЙОНА, МБУДО ЦЕНТР ВНЕШКОЛЬНОЙ РАБОТЫ СОВЕТСКОГО РАЙОНА Г.БРЯНСКА, МАУДО ВЕГА ДЯТЬКОВСКОГО РАЙОНА).

Владельцами 49 доменных имен являются:

- ЗАО «Е-ПАБЛИШ» - 9 (МБУ ДО ЗЛЫНКОВСКАЯ СПОРТИВНАЯ ШКОЛА, МБУ ДО НАВЛИНСКИЙ ДЮЦ, МБУДО ДОМ ДЕТСКОГО ТВОРЧЕСТВА ВОЛОДАРСКОГО РАЙОНА Г. БРЯНСКА, МБУДО СШ Г. НОВОЗЫБКОВА ИМ. В.И. АЛЕКСАНДРОВА, МБУДО ЦВР ВОЛОДАРСКОГО РАЙОНА Г.БРЯНСКА, МБОУ ДОД ДДЮТ, МБУДО - ДДТ, МБУДО - СЕВСКАЯ ДШИ, МБУ ДО ЦДТ Г.СУРАЖА);
- НЕ ОПРЕДЕЛЕН - 2 (МБУДО БЕЛОБЕРЕЗКОВСКАЯ СШ, МБУДО ДДТ);

- ООО «ЦЕНТР ИНФОРМАЦИОННЫХ ТЕХНОЛОГИЙ И СИСТЕМ» - 2 (МБУ ДО БРАСОВСКАЯ СПОРТИВНАЯ ШКОЛА ОЛИМП, МБУДО КАРАЧЕВСКАЯ ДШИ ИМ. В.Ф. КОЛЬЦОВА);
- ГАУ БРЦОИ - 13 (МБО УДО-ЦДО Г. УНЕЧА, МБОУ ДО КОМАРИЧСКАЯ ДШИ, МБУ ДО ДЮСШ, МБУ ДО ЖУКОВСКИЙ ЦДТ, МБУ ДО КОМАРИЧСКАЯ СШ ЮНОСТЬ, МБУ ДО МГЛИНСКАЯ СШ БРЯНСКОЙ ОБЛАСТИ, МБУДО ДОМ ДЕТСКОГО ТВОРЧЕСТВА, МБУДО КАРАЧЕВСКИЙ ДДТ, МБУДО МГЛИНСКИЙ ЦДТ, МБУДО ПОГАРСКАЯ ДЮСШ, МБУДО ПОГАРСКИЙ ДТ, МБУДО ЦДТ Г.БРЯНСКА, МБУДО ЦЕНТР ВНЕШКОЛЬНОЙ РАБОТЫ Г.БРЯНСКА);
- БРЯНСКИЙ ОБЛАСТНОЙ УЧЕБНО-МЕТОДИЧЕСКИЙ ЦЕНТР КУЛЬТУРЫ И ИСКУССТВ - 1 (МБОУДО ПОГАРСКАЯ ДШИ);
- TIMEWEB CO. LTD. - 1 (МБУДО СШ ЛУЧ ИМ. В. ФРИДЗОНА);
- ООО «АПРИКОД» - 1 (МБУ ДО НАВЛИНСКАЯ СШ);
- ЧАСТНОЕ ЛИЦО - 10 (МАУ ДО СУЗЕМСКАЯ СШ, МАУ ДО СШ ЧЕМПИОН ПОЧЕПСКОГО РАЙОНА, МАУДО ТРУБЧЕВСКАЯ СШ, МБОУДО СЦДТ, МБУ ДО КСШ, МБУ ДО ФЦДТ, МБУДО РОГНЕДИНСКИЙ ЦРТДИО, МБУДО ЦДТ ЮНОСТЬ, МБУДО ЦЕНТР ДЕТСКОГО И ЮНОШЕСКОГО ТУРИЗМА И ЭКСКУРСИЙ Г.БРЯНСКА, МБУДОЦДТ);
- ООО «ЮКОЗ МЕДИА» - 10 (МАУДО ЦЭВ ВДОХНОВЕНИЕ, МБУ ДО ДОМ ДЕТСКОГО ТВОРЧЕСТВА, МБУ ДО ЛДШИ, МБУ ДО СШ ТРИУМФ, МБУДО - СЮТ, МБУДО ГЛИНИЩЕВСКАЯ СПОРТИВНАЯ ШКОЛА БРЯНСКОГО РАЙОНА, МБУДО КЛИМОВСКАЯ СШ, МБУДО СШ ИМ. ГЕРОЯ РФ В.И. ШКУРНОГО, МБУДО ЦДО, МБУДО ЦТ УСПЕХ).

Использование защищённого соединения (SSL) отсутствует у 40 официальных сайтах 40 образовательных организаций (МБУДОЦДТ, МБУДО ЦЕНТР ВНЕШКОЛЬНОЙ РАБОТЫ Г.БРЯНСКА, МБУДО ЦЕНТР ВНЕШКОЛЬНОЙ РАБОТЫ ВЫГОНИЧСКОГО РАЙОНА, МБУДО ЦДТ ЮНОСТЬ, МБУДО ЦДТ Г.БРЯНСКА, МБУДО ЦДО, МБУДО ЦВР ВОЛОДАРСКОГО РАЙОНА Г.БРЯНСКА, МБУДО СШ СТАРОДУБСКОГО МО, МБУДО СШ ИМ. ГЕРОЯ РФ В.И. ШКУРНОГО, МБУДО СТАРОДУБСКАЯ ДШИ ИМ. А.И. РУБЦА, МБУДО ПОГАРСКИЙ ДТ, МБУДО ПОГАРСКАЯ ДЮСШ, МБУДО МГЛИНСКИЙ ЦДТ, МБУДО КЛИМОВСКАЯ СШ, МБУДО ДОМ ДЕТСКОГО ТВОРЧЕСТВА ВОЛОДАРСКОГО РАЙОНА Г. БРЯНСКА, МБУДО ДОМ ДЕТСКОГО ТВОРЧЕСТВА, МБУДО ГЛИНИЩЕВСКАЯ СПОРТИВНАЯ ШКОЛА БРЯНСКОГО РАЙОНА, МБУДО БЕЛОБЕРЕЗКОВСКАЯ СШ, МБУДО - СЮТ, МБУДО - СЕВСКАЯ ДШИ, МБУ ДО ЦДТ Г.СУРАЖА, МБУ ДО НАВЛИНСКИЙ ДЮЦ, МБУ ДО МГЛИНСКАЯ СШ БРЯНСКОЙ ОБЛАСТИ, МБУ ДО ЛДШИ, МБУ ДО КСШ,

МБУ ДО КОМАРИЧСКАЯ СШ ЮНОСТЬ, МБУ ДО ЗЛЫНКОВСКАЯ СПОРТИВНАЯ ШКОЛА, МБУ ДО ЖУКОВСКИЙ ЦДТ, МБУ ДО ДЮСШ, МБУ ДО ДОМ ДЕТСКОГО ТВОРЧЕСТВА, МБУ ДО БРАСОВСКАЯ СПОРТИВНАЯ ШКОЛА ОЛИМП, МБОУДО СЦДТ, МБОУДО ПОГАРСКАЯ ДШИ, МБОУ ДО КОМАРИЧСКАЯ ДШИ, МБОУ УДО-ЦДО Г. УНЕЧА, МАУДО ЦЭВ ВДОХНОВЕНИЕ, МАУДО ТРУБЧЕВСКАЯ СШ, МАУ ФОК ЮНОСТЬ, МАУ ДО СШ ЧЕМПИОН ПОЧЕПСКОГО РАЙОНА, МАУ ДО СУЗЕМСКАЯ СШ).

Для создания сайтов образовательных организаций Брянской области, принимавших участие в НОК УООД, были использованы следующие cms-системы (системы управления контентом сайта):

- «WORDPRESS» - 17 (МАУДО ТРУБЧЕВСКАЯ СШ, МБОУ ДО КОМАРИЧСКАЯ ДШИ, МБУ ДО ДЮСШ, МБУ ДО ЖУКОВСКИЙ ЦДТ, МБУ ДО КОМАРИЧСКАЯ СШ ЮНОСТЬ, МБУ ДО МГЛИНСКАЯ СШ БРЯНСКОЙ ОБЛАСТИ, МБУДО БЕЛОБЕРЕЗКОВСКАЯ СШ, МБУДО ДОМ ДЕТСКОГО ТВОРЧЕСТВА, МБУДО КАРАЧЕВСКИЙ ДДТ, МБУДО МГЛИНСКИЙ ЦДТ, МБУДО ПОГАРСКАЯ ДЮСШ, МБУДО ПОГАРСКИЙ ДТ, МБУДО СТАРОДУБСКАЯ ДШИ ИМ. А.И. РУБЦА, МБУДО СШ ЛУЧ ИМ. В. ФРИДЗОНА, МБУДО ЦДТ Г.БРЯНСКА, МБУДО ЦЕНТР ВНЕШКОЛЬНОЙ РАБОТЫ Г.БРЯНСКА, МБУДО ЦЕНТР ДЕТСКОГО И ЮНОШЕСКОГО ТУРИЗМА И ЭКСКУРСИЙ Г.БРЯНСКА);

- «Joomla» - 3 (МАУ ФОК ЮНОСТЬ, МБУ ДО КАРАЧЕВСКАЯ СШ, МБУДО СШ СТАРОДУБСКОГО МО);

- «UCOZ» - 10 (МАУДО ЦЭВ ВДОХНОВЕНИЕ, МБУ ДО ДОМ ДЕТСКОГО ТВОРЧЕСТВА, МБУ ДО ЛДШИ, МБУ ДО СШ ТРИУМФ, МБУДО - СЮТ, МБУДО ГЛИНИЩЕВСКАЯ СПОРТИВНАЯ ШКОЛА БРЯНСКОГО РАЙОНА, МБУДО КЛИМОВСКАЯ СШ, МБУДО СШ ИМ. ГЕРОЯ РФ В.И. ШКУРНОГО, МБУДО ЦДО, МБУДО ЦТ УСПЕХ);

- ЛМДО - 3 (МБУ ДО ЗЛЫНКОВСКАЯ СПОРТИВНАЯ ШКОЛА, МБУДО ДДТ, МБУДО СШ Г. НОВОЗЫБКОВА ИМ. В.И. АЛЕКСАНДРОВА);

- «НЕ ОПРЕДЕЛЕНА» - 22 (МАУ ДО СУЗЕМСКАЯ СШ, МАУ ДО СШ ЧЕМПИОН ПОЧЕПСКОГО РАЙОНА, МАУДО ВЕГА ДЯТЬКОВСКОГО РАЙОНА, МБОУ УДО-ЦДО Г. УНЕЧА, МБОУ ДОД ДДЮТ, МБОУДО ПОГАРСКАЯ ДШИ, МБОУДО СЦДТ, МБУ ДО БРАСОВСКАЯ СПОРТИВНАЯ ШКОЛА ОЛИМП, МБУ ДО

НАВЛИНСКАЯ СШ, МБУ ДО НАВЛИНСКИЙ ДЮЦ, МБУ ДО ФЦДТ, МБУ ДО ЦДТ Г.СУРАЖА, МБУДО - ДДТ, МБУДО - СЕВСКАЯ ДШИ, МБУДО ДОМ ДЕТСКОГО ТВОРЧЕСТВА ВОЛОДАРСКОГО РАЙОНА Г. БРЯНСКА, МБУДО КАРАЧЕВСКАЯ ДШИ ИМ. В.Ф. КОЛЬЦОВА, МБУДО РОГНЕДИНСКИЙ ЦРТДИЮ, МБУДО ЦВР ВОЛОДАРСКОГО РАЙОНА Г.БРЯНСКА, МБУДО ЦДТ ЮНОСТЬ, МБУДО ЦЕНТР ВНЕШКОЛЬНОЙ РАБОТЫ ВЫГОНИЧСКОГО РАЙОНА, МБУДО ЦЕНТР ВНЕШКОЛЬНОЙ РАБОТЫ СОВЕТСКОГО РАЙОНА Г.БРЯНСКА, МБУДОЦДТ).

Постановление Правительства РФ от 16 ноября 2015 г. № 1236 “Об установлении запрета на допуск программного обеспечения, происходящего из иностранных государств, для целей осуществления закупок для обеспечения государственных и муниципальных нужд” определяет порядок использования программного обеспечения. Так как система управления сайтом (cms-система) является программным обеспечением, то и действие данного постановления распространяется на сайты образовательных организаций.

Однако cms-системы «**JOOMLA**», «**WORDPRESS**», «**JIMDO**» не внесены в Единый реестр российских программ для электронных вычислительных машин и баз данных.

Оператор считает, что программное обеспечение официальных сайтов 22 образовательных организаций, cms-системы, которых не определены, так же является иностранным программным обеспечением.

При анализе информации, размещенной на официальных сайтах образовательных организаций Брянской области, оператором также обращалось внимание на возможность посетителю сайта без особых усилий находить нужную информацию.

Структура сайтов и способы размещения информации на сайтах некоторых организаций затрудняют поиск необходимой информации, а в некоторых случаях делают её практически невозможной:

- на сайтах 29 образовательных организаций (МБУДОЦДТ, МБУДО ЦЕНТР ВНЕШКОЛЬНОЙ РАБОТЫ ВЫГОНИЧСКОГО РАЙОНА, МБУДО ЦДТ ЮНОСТЬ, МБУДО ЦВР ВОЛОДАРСКОГО РАЙОНА Г.БРЯНСКА, МБУДО СШ ИМ. ГЕРОЯ РФ В.И. ШКУРНОГО, МБУДО СШ Г. НОВОЗЫБКОВА ИМ. В.И. АЛЕКСАНДРОВА, МБУДО РОГНЕДИНСКИЙ ЦРТДИЮ, МБУДО ПОГАРСКИЙ ДТ, МБУДО ПОГАРСКАЯ ДЮСШ, МБУДО КАРАЧЕВСКИЙ ДДТ, МБУДО ДОМ ДЕТСКОГО ТВОРЧЕСТВА ВОЛОДАРСКОГО РАЙОНА Г. БРЯНСКА, МБУДО ДДТ, МБУДО

БЕЛОБЕРЕЗКОВСКАЯ СШ, МБУДО - СЮТ, МБУДО - СЕВСКАЯ ДШИ, МБУ ДО ЦДТ Г.СУРАЖА, МБУ ДО ФЦДТ, МБУ ДО НАВЛИНСКИЙ ДЮЦ, МБУ ДО КСШ, МБУ ДО КОМАРИЧСКАЯ СШ ЮНОСТЬ, МБУ ДО ЗЛЫНКОВСКАЯ СПОРТИВНАЯ ШКОЛА, МБОУДО СЦДТ, МБОУДО ПОГАРСКАЯ ДШИ, МБОУ ДО КОМАРИЧСКАЯ ДШИ, МБОУ УДО-ЦДО Г. УНЕЧА, МАУДО ЦЭВ ВДОХНОВЕНИЕ, МАУ ФОК ЮНОСТЬ, МАУ ДО СШ ЧЕМПИОН ПОЧЕПСКОГО РАЙОНА, МАУ ДО СУЗЕМСКАЯ СШ) отсутствует или не работает строка поиска информации, что затрудняет работу пользователя с информацией, размещенной на сайте, и уменьшает юзабилити сайта.

Для хранения электронных документов и электронных копий документов образовательных организаций используются различные облачные хранилища у 3 образовательных организаций (МБУДО МГЛИНСКИЙ ЦДТ, МБУ ДО ФЦДТ, МАУДО ВЕГА ДЯТЬКОВСКОГО РАЙОНА);

В соответствии с требованиями к структуре официального сайта образовательной организации в информационно-телекоммуникационной сети «Интернет» и формату предоставления на нем информации на официальных сайтах 47 образовательных организаций создан специальный раздел «Сведения об образовательной организации».

Информация данного раздела на официальных сайтах 47 образовательной организации представлена в виде набора страниц, имеется общий механизм навигации по всем страницам. Доступ к специальному разделу осуществляется с главной страницы сайта.

Специальный раздел «Сведения об образовательной организации» отсутствует на официальных сайтах 9 образовательных организаций (МБУДОЦДТ, МБУДО КЛИМОВСКАЯ СШ, МБУ ДО КСШ, МБУ ДО ДЮСШ, МБОУ ДО КОМАРИЧСКАЯ ДШИ, МБОУ УДО-ЦДО Г. УНЕЧА, МАУДО ЦЭВ ВДОХНОВЕНИЕ, МАУ ФОК ЮНОСТЬ, МАУ ДО СШ ЧЕМПИОН ПОЧЕПСКОГО РАЙОНА).

Специальный раздел «Сведения об образовательной организации» не соответствует действующему законодательству на официальных сайтах 16 образовательных организаций (МАУ ФОК ЮНОСТЬ, МАУДО ЦЭВ ВДОХНОВЕНИЕ, МБОУ ДО КОМАРИЧСКАЯ ДШИ, МБУ ДО ДЮСШ, МБУ ДО КОМАРИЧСКАЯ СШ ЮНОСТЬ, МБУ ДО КСШ, МБУДО - ДДТ, МБУДО - СЮТ, МБУДО ГЛИНИЩЕВСКАЯ СПОРТИВНАЯ ШКОЛА БРЯНСКОГО РАЙОНА, МБУДО ПОГАРСКИЙ ДТ, МБУДО СШ ЛУЧ ИМ. В. ФРИДЗОНА, МБУДО СШ СТАРОДУБСКОГО МО, МБУДОЦДТ,

МАУДО ВЕГА ДЯТЬКОВСКОГО РАЙОНА, МБОУ ДОД ДДЮТ, МБУДО - СЕВСКАЯ ДШИ).

А именно:

- наименование специального раздела не соответствует требованиям Приказа Федеральной службы по надзору в сфере образования и науки от 14.08.2020 № 831 «Об утверждении требований к структуре официального сайта образовательной организации в информационно-телекоммуникационной сети "Интернет" и формату представления информации» на 10 образовательных организациях (МБУДОЦДТ, МБУДО ГЛИНИЩЕВСКАЯ СПОРТИВНАЯ ШКОЛА БРЯНСКОГО РАЙОНА, МБУДО - СЕВСКАЯ ДШИ, МБУ ДО КСШ, МБУ ДО ДЮСШ, МБОУ ДОД ДДЮТ, МБОУ ДО КОМАРИЧСКАЯ ДШИ, МАУДО ЦЭВ ВДОХНОВЕНИЕ, МАУДО ВЕГА ДЯТЬКОВСКОГО РАЙОНА, МАУ ФОК ЮНОСТЬ);

- в специальный раздел «Сведения об образовательной организации» не включены подразделы, определенные Приказом Федеральной службы по надзору в сфере образования и науки от 14.08.2020 № 831 «Об утверждении требований к структуре официального сайта образовательной организации в информационно-телекоммуникационной сети "Интернет" и формату представления информации» на официальных сайтах 16 образовательных организаций (МБУДОЦДТ, МБУДО СШ СТАРОДУБСКОГО МО, МБУДО СШ ЛУЧ ИМ. В. ФРИДЗОНА, МБУДО ПОГАРСКИЙ ДТ, МБУДО ГЛИНИЩЕВСКАЯ СПОРТИВНАЯ ШКОЛА БРЯНСКОГО РАЙОНА, МБУДО - СЮТ, МБУДО - СЕВСКАЯ ДШИ, МБУДО - ДДТ, МБУ ДО КСШ, МБУ ДО КОМАРИЧСКАЯ СШ ЮНОСТЬ, МБУ ДО ДЮСШ, МБОУ ДОД ДДЮТ, МБОУ ДО КОМАРИЧСКАЯ ДШИ, МАУДО ЦЭВ ВДОХНОВЕНИЕ, МАУДО ВЕГА ДЯТЬКОВСКОГО РАЙОНА, МАУ ФОК ЮНОСТЬ);

Перечень документов, проверяемых специалистами организации-оператора представлен в таблице 6.

Таблица 6.

№ п/п	Перечень информации об образовательной организации, необходимой для размещения на сайте организации	Необходимость размещения информации			
		ДО	ОО	СПО	ДОД
I. Основные сведения					
1.	Информация о полном и сокращенном (при наличии) наименовании образовательной организации	+	+	+	+
2.	Информация о дате создания образовательной организации	+	+	+	+
3.	Информация об учредителе (учредителях) образовательной организации, о наименовании представительств и филиалов образовательной организации (при наличии) (в том числе, находящихся за пределами Российской Федерации)	+	+	+	+
4.	Информация о месте нахождения образовательной организации, ее представительств и филиалов (при наличии)	+	+	+	+
5.	Информация о режиме и графике работы образовательной организации, ее представительств и филиалов (при наличии)	+	+	+	+
6.	Информация об адресах официальных сайтов представительств и филиалов образовательной организации (при наличии) или страницах в информационно-телекоммуникационной сети «Интернет»	+*	+*	+*	+*
7.	Информация о контактных телефонах и об адресах электронной почты образовательной организации, ее представительств и филиалов (при наличии)	+	+	+	+
8.	Информация о местах осуществления образовательной деятельности, в том числе сведения об адресах мест осуществления образовательной деятельности, которые в соответствии с частью 4 статьи 91 Федерального закона от 29 декабря 2012 г. № 273-ФЗ «Об образовании в Российской Федерации» не включаются в соответствующую запись в реестре лицензий на осуществление образовательной деятельности	+*	+	+	+
II. Структура и органы управления образовательной организацией					
9.	Информация о структуре и об органах управления образовательной организации (в том числе: наименование структурных подразделений (органов управления); фамилии, имена, отчества (при наличии) и должности руководителей структурных подразделений; места нахождения структурных подразделений (органов управления) образовательной организации (при наличии); адреса официальных сайтов в сети «Интернет» структурных подразделений (при наличии); адреса электронной почты структурных подразделений (органов управления) образовательной организации (при наличии))	+	+	+	+

10.	Сведения о наличии положений о структурных подразделениях (об органах управления) с приложением указанных положений в виде электронных документов, подписанных простой электронной подписью в соответствии с Федеральным законом от 6 апреля 2011 г. № 63-ФЗ «Об электронной подписи»	+	+	+	+
III. Образование					
11.	Лицензия на осуществление образовательной деятельности (выписка из реестра лицензий на осуществление образовательной деятельности)	+	+	+	+
Информация о реализуемых образовательных программах, в том числе о реализуемых адаптированных образовательных программах (при наличии), с указанием в отношении каждой образовательной программы информации:					
12.	О реализуемых уровнях образования	+	+	+	+
13.	О формах обучения	x	+	+	+
14.	О нормативных сроках обучения	+	+	+	+
15.	О сроке действия государственной аккредитации образовательных программ (при наличии государственной аккредитации), общественной, профессионально-общественной аккредитации образовательных программ (при наличии общественной, профессионально-общественной аккредитации)	x	+	+	x
16.	О языка(х), на котором(ых) осуществляется образование (обучение)	+	+	+	+
17.	Об учебных предметах, курсах, дисциплинах (модулях), предусмотренных соответствующей образовательной программой	x	+	+	+
18.	О практике, предусмотренной соответствующей образовательной программой	x	+	+	+
19.	Об использовании при реализации образовательной программы электронного обучения и дистанционных образовательных технологий	x	+	+	x
Информация об описании образовательной программы с приложением образовательной программы в форме электронного документа или в виде активных ссылок, непосредственный переход по которым позволяет получить доступ к страницам сайта образовательной организации, содержащим информацию, в том числе:					
20.	Об учебном плане с приложением его в виде электронного документа	+	+	+	+
21.	Об аннотации к рабочим программам дисциплин (по каждому учебному предмету, курсу, дисциплине (модулю), практики, в составе образовательной программы) с приложением рабочих программ в виде электронного документа	+	+	+	+
22.	О календарном учебном графике с приложением его в виде электронного документа	+	+	+	+
23.	О методических и иных документах, разработанных образовательной организацией для обеспечения образовательного процесса, а также рабочей программы воспитания и календарного плана воспитательной работы, включаемых в основные образовательные программы в соответствии с частью 1 статьи 12.1 Федерального закона от 29 декабря 2012 г. № 273-ФЗ «Об образовании в Российской Федерации», в виде электронного документа	+	+	+	+

Информация о численности обучающихся по реализуемым образовательным программам, в том числе:					
24.	Об общей численности обучающихся	+	+	+	+
25.	О численности обучающихся за счет бюджетных ассигнований федерального бюджета, бюджетов субъектов Российской Федерации, местных бюджетов и по договорам об образовании, заключаемых при приеме на обучение за счет средств физических и (или) юридических лиц (в том числе с выделением численности обучающихся, являющихся иностранными гражданами)	+	+	+	+
26.	Образовательные организации, реализующие общеобразовательные программы, дополнительно указывают наименование образовательной программы	x	+	+*	x
<i>Образовательные организации, реализующие профессиональные образовательные программы, дополнительно для каждой образовательной программы указывают информацию:</i>					
27.	Об уровне образования	x	x	+	x
28.	О коде и наименовании профессии, специальности, направления подготовки	x	x	+	x
29.	О направлениях и результатах научной (научно-исследовательской) деятельности (при осуществлении научной (научно-исследовательской) деятельности)	x	x	+	x
30.	О результатах приема по каждой профессии, по каждой специальности среднего профессионального образования (при наличии вступительных испытаний) (на места, финансируемые за счет бюджетных ассигнований федерального бюджета, бюджетов субъектов Российской Федерации, местных бюджетов и по договорам об образовании за счет средств физических и (или) юридических лиц); о средней сумме набранных баллов по всем вступительным испытаниям (при наличии вступительных испытаний); о результатах перевода, восстановления и отчисления	x	x	+	x
IV. Образовательные стандарты и требования					
31.	Информация о федеральных государственных образовательных стандартах, федеральных государственных требованиях, об образовательных стандартах и самостоятельно устанавливаемых требованиях (при их наличии) ⁸	+	+	+	+*
V. Руководство. Педагогический (научно-педагогический) состав					
32.	Информация о руководителе образовательной организации, его заместителях, руководителях филиалов, представительств образовательной организации (при наличии), в том числе: фамилия, имя, отчество (при наличии) руководителя, его заместителей; должность руководителя, его заместителей; контактные телефоны; адреса электронной почты	+	+	+	+
33.	Информация о персональном составе педагогических работников с указанием уровня образования, квалификации и опыта работы, в том числе: фамилия, имя, отчество (при наличии) педагогического работника; занимаемая должность (должности); преподаваемые учебные предметы, курсы, дисциплины (модули); уровень (уровни) профессионального образования с указанием наименования направления подготовки и (или) специальности, в том числе научной, и квалификации; ученая степень (при наличии); ученое	+	+	+	+

	звание (при наличии); сведения о повышении квалификации (за последние 3 года); сведения о профессиональной переподготовке (при наличии); сведения о продолжительности опыта (лет) работы в профессиональной сфере, соответствующей образовательной деятельности по реализации учебных предметов, курсов, дисциплин (модулей); наименование общеобразовательной программы (общеобразовательных программ), код и наименование профессии, специальности (специальностей), направления (направлений) подготовки или укрупненной группы профессий, специальностей и направлений подготовки профессиональной образовательной программы высшего образования по программам бакалавриата, программам специалитета, программам магистратуры, программам ординатуры и программам ассистентуры-стажировки, шифр и наименование области науки, группы научных специальностей, научной специальности программы (программ) подготовки научных и научно-педагогических кадров в аспирантуре (адъюнктуре), в реализации которых участвует педагогический работник				
VI. Материально-техническое обеспечение и оснащенность образовательного процесса					
34.	Информация о материально-техническом обеспечении образовательной деятельности (в том числе о наличии оборудованных учебных кабинетов, объектов для проведения практических занятий, библиотек, объектов спорта, средств обучения и воспитания, в том числе приспособленных для использования инвалидами и лицами с ограниченными возможностями здоровья)	+	+	+	+
35.	Информация об условиях питания обучающихся, в том числе инвалидов и лиц с ограниченными возможностями здоровья	+	+	+	+
36.	Информация об условиях охраны здоровья обучающихся, в том числе инвалидов и лиц с ограниченными возможностями здоровья	+	+	+	+
37.	Информация о доступе к информационным системам и информационно-телекоммуникационным сетям, в том числе приспособленным для использования инвалидами и лицами с ограниченными возможностями здоровья	+	+	+	+
38.	Информация об электронных образовательных ресурсах, к которым обеспечивается доступ обучающихся, в том числе приспособленных для использования инвалидами и лицами с ограниченными возможностями здоровья	+	+	+	+
39.	Информация об обеспечении доступа в здания образовательной организации инвалидов и лиц с ограниченными возможностями здоровья с ограниченными возможностями здоровья	+	+	+	+
VII. Доступная среда					
Информация о специальных условиях для обучения инвалидов и лиц с ограниченными возможностями здоровья, в том числе:					
41.	О специально оборудованных учебных кабинетах, объектов для проведения практических занятий, библиотек, объектов спорта, средств обучения и воспитания, приспособленных для использования инвалидами и лицами с ограниченными возможностями	+	+	+	+

	здоровья				
42.	Об обеспечении беспрепятственного доступа в здания образовательной организации	+	+	+	+
43.	О специальных условиях питания	+	+	+	+
44.	О специальных условиях охраны здоровья	+	+	+	+
45.	О доступе к информационным системам и информационно-телекоммуникационным сетям, приспособленным для использования инвалидами и лицами с ограниченными возможностями здоровья	+	+	+	+
46.	Об электронных образовательных ресурсах, к которым обеспечивается доступ инвалидов и лиц с ограниченными возможностями здоровья	+	+	+	+
47.	О наличии специальных технических средств обучения коллективного и индивидуального пользования	+	+	+	+
48.	О наличии условий для беспрепятственного доступа в общежитие, интернат	+*	+*	+*	x
49.	О количестве жилых помещений в общежитии, интернате, приспособленных для использования инвалидами и лицами с ограниченными возможностями здоровья	+*	+*	+*	x
VIII. Международное сотрудничество					
50.	Информация о заключенных и планируемых к заключению договорах с иностранными и (или) международными организациями по вопросам образования	+*	+*	+*	+*
51.	Информация о международной аккредитации образовательных программ (при наличии)	+*	+*	+*	+*
IX. Вакантные места для приема (перевода) обучающихся					
52.	Информация о количестве вакантных мест для приема (перевода) по каждой образовательной программе, профессии, специальности, направлению подготовки (на места, финансируемые за счет бюджетных ассигнований федерального бюджета, бюджетов субъектов Российской Федерации, местных бюджетов, по договорам об образовании за счет средств физических и (или) юридических лиц)	+	+	+	+
X. Стипендии и меры поддержки обучающихся					
53.	Информация о наличии и условиях предоставления обучающимся стипендий, мер социальной поддержки	x	+	+	x
54.	Информация о наличии общежития, интерната, в том числе приспособленных для использования инвалидами и лицами с ограниченными возможностями здоровья, а также о количестве жилых помещений в общежитии, интернате для иногородних обучающихся, формировании платы за проживание в общежитии	+*	+*	+*	x
55.	Информация о трудоустройстве выпускников (в виде численности трудоустроенных выпускников прошлого учебного года образования)	x	x	+	x
XI. Финансово-хозяйственная деятельность					
56.	Информация об объеме образовательной деятельности, финансовое обеспечение которой осуществляется за счет бюджетных ассигнований федерального бюджета, бюджетов субъектов Российской Федерации, местных бюджетов, по договорам об образовании за счет средств физических и (или) юридических лиц	+	+	+	+
57.	Информация о поступлении финансовых и материальных средств по итогам финансового года	+	+	+	+

58.	Информация о расходовании финансовых и материальных средств по итогам финансового года	+	+	+	+
59.	Копия плана финансово-хозяйственной деятельности образовательной организации, утвержденного в установленном законодательством Российской Федерации порядке, или бюджетной сметы образовательной организации	+	+	+	+
XII. Платные образовательные услуги					
60.	Документ о порядке оказания платных образовательных услуг, в том числе образец договора об оказании платных образовательных услуг, документ об утверждении стоимости обучения по каждой образовательной программе	+	+	+	+
61.	Документ об установлении размера платы, взимаемой с родителей (законных представителей) за присмотр и уход детьми, осваивающими образовательные программы дошкольного образования в организациях, осуществляющих образовательную деятельность, за содержание детей в образовательной организации, реализующей образовательные программы начального общего, основного общего или среднего общего образования, если в такой образовательной организации созданы условия для проживания обучающихся в интернате, либо за осуществление присмотра и ухода за детьми в группах продленного дня в образовательной организации, реализующей образовательные программы начального общего, основного общего или среднего общего образования	+	+	x	x
XIII. Документы					
62.	Отчет о результатах самообследования	+	+	+	+
<i>Документы (в виде копий)¹⁰</i>					
63.	Устав образовательной организации	+	+	+	+
64.	Свидетельство о государственной аккредитации (с приложениями) (при наличии)	x	+	+	x
65.	Локальные нормативные акты, предусмотренные частью 2 статьи 30 Федерального закона от 29 декабря 2012 г. № 273-ФЗ «Об образовании в Российской Федерации» (по основным вопросам организации и осуществления образовательной деятельности, в том числе регламентирующие правила приема обучающихся, режим занятий обучающихся, формы, периодичность и порядок текущего контроля успеваемости и промежуточной аттестации обучающихся, порядок и основания перевода, отчисления и восстановления обучающихся, порядок оформления возникновения, приостановления и прекращения отношений между образовательной организацией и обучающимися и (или) родителями (законными представителями) несовершеннолетних обучающихся), а также правила внутреннего распорядка обучающихся, правила внутреннего трудового распорядка и коллективный договор (при наличии)	+	+	+	+
66.	Предписания органов, осуществляющих государственный контроль (надзор) в сфере образования, отчеты об исполнении таких предписаний (при наличии)	+	+	+	+
Всего информации (максимальное количество), подлежащей размещению на сайте:		53	61	65	52

Примечание:

«+» – информация должна быть представлена;

«х» – не должна быть представлена;

«*» – информация должна быть представлена при наличии в образовательной организации.

«**» – в соответствии с частью 2 статьи 29 Федерального закона от 29 декабря 2012 г. № 273-ФЗ «Об образовании в Российской Федерации» и пунктами 3-15 Правил размещения на официальном сайте образовательной организации в информационно-телекоммуникационной сети

«Интернет» и обновления информации об образовательной организации (утверждены постановлением Правительства Российской Федерации от 20 октября 2021 г. № 1802, далее – Правила размещения), а также приказом Рособнадзора от 14 августа 2020 г. № 831 «Об утверждении Требований к структуре официального сайта образовательной организации в информационно-телекоммуникационной сети «Интернет» и формату представления информации».

Максимальное количество баллов по данному показателю равно 100.

Анализ данных, полученных в ходе мониторинга официальных сайтов образовательных организаций Брянской области по показателю «Полноты и актуальности об образовательной организации» показал, что большая часть документов этого показателя размещена в открытом доступе на официальных сайтах организаций.

Наличие информации о деятельности образовательной организации, размещённой на официальных сайтах образовательных организаций Брянской области представлены в таблице 7.

Наличие информации о деятельности образовательных организаций Брянской области, размещённой на официальных сайтах.

Организации	МБУДО ЦВР ВОЛОДАРСКОГО РАЙОНА	МБУ ДО НАВЛИНСКАЯ СШ	МБУДО - ДДТ	МБУДО ДДТ ВОЛОДАРСКОГО РАЙОНА	МБУ ДО КАРАЧЕВСКАЯ СШ	МБУДО ЦВР СОВЕТСКОГО РАЙОНА	МБУДО ЦДТ ЮНОСТЬ	МБУДО КАРАЧЕВСКИЙ ДДТ	МБУДО ЦДТ Г.БРЯНСКА	МБУДО ЦВР Г.БРЯНСКА	МБУДО БЕЛОБЕРЕЗКОВСКАЯ СШ	МБУДО КЛИМОВСКАЯ СШ	МБУДО ЦДтЮтЭ	МБОУДО СЦДТ	МБУ ДО ЦДТ Г.СУРАЖА	МБУДО ДДТ	МБУДО СШ Г. НОВОЗЫБКОВА	МБУДО СШ ИМ. ГЕРОЯ РФ В.И. ШКУРНОГО	МБУ ДО МГЛИНСКАЯ СШ	МБУ ДО ФЦДТ	МБУДО СТАРОДУБСКАЯ ДШИ	МБУДО СШ СТАРОДУБСКОГО МО	МАУДО ТРУБЧЕВСКАЯ СШ	МБУ ДО ЖУКОВСКИЙ ЦДТ	МАУ ДО СШ ЧЕМПИОН	МБУДО МГЛИНСКИЙ ЦДТ	МБУДО ДДТ	МАУДО ВЕГА ДЯТЬКОВСКОГО РАЙОНА	
	I. Основные сведения																												
Информация о полном и сокращенном (при наличии) наименовании образовательной организации	+	+	+	+	+	+	+	+	+	+	+	+	+	+	+	+	+	+	+	+	+	+	+	+	+	+	+	+	+
Информация о дате создания образовательной	+	+	+	+	+	+	+	+	+	+	+	+	+	+	+	+	+	+	+	+	+	+	+	+	+	+	+	+	+
Информация об учредителе (учредителях) образовательной организации, о наименовании представительств и филиалов образовательной организации (при наличии) (в том числе, находящихся за пределами Российской Федерации)	+	+	+	+	+	+	+	+	+	+	+	+	+	+	+	+	+	+	+	+	+	+	+	+	+	+	+	+	+
Информация о месте нахождения ОО, ее представительств и филиалов (при наличии)	+	+	+	+	+	+	+	+	+	+	+	+	+	+	+	+	+	+	+	+	+	+	+	+	+	+	+	+	+
Информация о режиме и графике работы ОО, ее представительств и филиалов (при наличии)	+	+	+	+	+	+	+	+	+	+	+	+	+	+	+	+	+	+	+	+	+	+	+	+	+	+	+	+	+
Информация об адресах официальных сайтов представительств и филиалов образовательной организации (при наличии) или страницах в информационно-телекоммуникационной сети «Интернет»	+	+	+	+	+	+	+	+	+	+	+	+	+	+	+	+	+	+	+	+	+	+	+	+	+	+	+	+	+
Информация о контактных телефонах и об адресах электронной почты ОО, ее представительств и филиалов (при наличии)	+	+	+	+	+	+	+	+	+	+	+	+	+	+	+	+	+	+	+	+	+	+	+	+	+	+	+	+	+
Информация о местах осуществления образовательной деятельности, в том числе сведения об адресах мест осуществления образовательной деятельности, которые в соответствии с частью 4 статьи 91 ФЗ от 29 декабря 2012 г. № 273-ФЗ «Об образовании в РФ» не включаются в соответствующую запись в реестре лицензий на осуществление образовательной деятельности	+	-	+	+	-	+	-	+	+	+	-	-	+	+	-	+	-	-	-	+	-	-	-	+	-	+	-	-	-
II. Структура и органы управления образовательной организацией																													
Наименование структурных подразделений (органов управления)	+	+	+	+	+	+	+	+	+	+	+	+	+	+	+	+	+	+	+	+	+	+	+	+	+	+	+	+	+

Информация об обеспечении беспрепятственного доступа в здания образовательной организации	+	+	+	+	+	+	+	+	+	+	+	+	+	+	+	+	+	+	+	+	+	+	+	+	+	-	+	-				
Информация о специальных условиях питания	+	+	+	+	+	+	+	+	+	+	+	+	+	+	+	+	+	-	+	+	+	+	+	+	+	+	-	+	-			
Информация о специальных условиях охраны здоровья	+	+	+	+	+	+	+	+	+	+	+	+	+	+	+	+	+	-	+	+	+	+	+	+	+	+	-	+	-			
Информация о доступе к информационным системам ИТ сетям, приспособленным для использования инвалидами и лицами с ОВЗ	+	+	+	+	+	+	+	+	+	+	+	+	+	+	+	+	+	+	+	+	+	+	+	+	+	+	-	+	-			
Информация об электронных образовательных ресурсах, к которым обеспечивается доступ инвалидов и лиц с ОВЗ	+	+	+	+	+	+	+	+	+	+	+	+	+	+	+	+	+	+	+	+	+	+	+	+	+	+	-	+	-			
Информация о наличии специальных технических средств обучения коллективного и индивидуального пользования	+	+	+	+	+	+	+	+	+	+	+	+	+	+	+	+	+	+	+	-	+	+	+	+	+	+	-	+	-			
Информация о наличии условий для беспрепятственного доступа в общежитие, интернат																																
Информация о количестве жилых помещений в общежитии, интернате, приспособленных для использования инвалидами и лицами с ОВЗ																																
VIII. Международное сотрудничество																																
Информация о заключенных и планируемых к заключению договорах с иностранными и (или) международными организациями по вопросам образования	+	+	+	+	+	+	+	+	+	+	+	+	+	+	+	+	+	+	+	+	+	+	+	+	+	-	+	+	+	+	+	+
Информация о международной аккредитации образовательных программ (при наличии)	+	+	+	+	+	+	+	+	+	+	+	+	+	+	+	+	+	+	+	+	+	+	+	+	+	-	+	+	+	+	+	+
IX. Вакантные места для приема (перевода) обучающихся																																
Информация о количестве вакантных мест для приема (перевода) по каждой образовательной программе, профессии, специальности, направлению подготовки (на места, финансируемые за счет бюджетных ассигнований федерального бюджета, бюджетов субъектов Российской Федерации, местных бюджетов, по договорам об образовании за счет средств физических и (или) юридических лиц)	+	+	+	+	+	+	+	+	+	+	+	+	-	+	+	+	+	+	+	-	-	+	-	+	-	+	+	+	+	+	+	
X. Стипендии и меры поддержки обучающихся																																
Информация о наличии и условиях предоставления обучающимся стипендий, мер социальной поддержки (при наличии)																																
Информация о наличии общежития, интерната, в том числе приспособленных для использования инвалидами и лицами с ограниченными возможностями здоровья, количестве жилых помещений в общежитии, интернате для иногородних обучающихся, формировании платы за проживание в общежитии (при наличии)																																
Информация о трудоустройстве выпускников (при наличии)																																
XI. Финансово-хозяйственная деятельность																																
Информация об объеме образовательной деятельности, финансовое обеспечение которой осуществляется за счет бюджетных ассигнований федерального бюджета, бюджетов субъектов Российской Федерации, местных бюджетов, по договорам об образовании за счет средств физических и (или) юридических лиц	+	+	+	+	+	-	-	-	-	-	-	-	-	-	-	-	-	-	-	-	-	-	-	-	-	-	-	-	-	-		
Информация о поступлении финансовых и материальных средств по итогам финансового года	+	+	+	+	+	-	-	-	-	-	-	-	-	-	-	-	-	-	-	-	-	-	-	-	-	-	-	-	-	-		
Информация о расходовании финансовых и материальных средств по итогам финансового года	+	+	+	+	+	-	-	-	-	-	-	-	-	-	-	-	-	-	-	-	-	-	-	-	-	-	-	-	-	-		

Копия плана финансово-хозяйственной деятельности образовательной организации, утвержденного в установленном законодательством Российской Федерации порядке, или бюджетной сметы образовательной организации	+	+	+	+	+	-	+	-	+	-	+	-	-	-	+	-	+	+	-	+	+	+	+	-	+	+	-	+	
XII. Платные образовательные услуги																													
Образец договора об оказании платных образовательных услуг	+	+	+	+	+	+	+	+	+	+	+	+	+	+	+	+	+	+	+	+	+	+	+	+	+	+	+	+	+
Документ об утверждении стоимости обучения по каждой образовательной программе	+	+	+	+	+	+	+	+	+	+	+	+	+	+	+	+	+	+	+	+	+	+	+	+	+	+	+	+	+
Документ об установлении размера платы, взимаемой с родителей (законных представителей) за присмотр и уход детьми, осваивающими образовательные программы ДО в организациях, осуществляющих образовательную деятельность, за содержание детей в ОО																													
XIII. Документы																													
Отчет о результатах самообследования	+	-	+	-	-	+	+	+	+	+	+	+	+	+	+	-	-	+	+	-	+	+	+	+	-	+	+	+	+
Устав образовательной организации	+	+	+	+	-	+	+	+	+	+	+	+	+	+	+	+	+	+	+	+	+	+	+	+	+	+	+	+	+
Свидетельства о государственной аккредитации (с приложениями)																													
регламентирующие правила приема обучающихся	+	+	+	+	+	+	+	+	+	+	+	+	+	+	+	+	+	+	+	+	+	+	+	+	+	+	+	+	+
Режим занятий обучающихся	+	+	+	+	+	+	+	-	+	+	-	+	+	+	+	-	-	+	+	-	-	+	+	-	+	+	+	+	+
Формы, периодичность и порядок текущего контроля успеваемости и промежуточной аттестации обучающихся	+	+	+	+	+	+	+	+	+	+	+	+	+	+	-	+	+	-	-	+	+	+	+	+	+	+	+	+	+
Порядок и основания перевода, отчисления и восстановления обучающихся	+	+	+	+	+	+	+	+	+	+	-	+	+	+	+	-	-	+	-	-	+	+	+	+	+	-	+	+	+
Порядок оформления возникновения, приостановления и прекращения отношений между ОО и обучающимися и (или) родителями (законными представителями) несовершеннолетних обучающихся	+	+	+	+	+	+	+	-	+	+	+	+	+	+	-	-	-	+	-	+	+	+	+	+	+	-	+	+	+
Правила внутреннего распорядка обучающихся	+	+	+	+	+	+	+	+	+	+	+	+	+	+	+	+	+	+	+	+	-	+	+	+	+	+	+	+	+
Правила внутреннего трудового распорядка	+	+	+	+	-	+	+	+	+	+	+	+	+	+	+	+	+	+	+	+	+	+	+	+	+	+	+	+	+
Коллективный договор	+	-	+	+	-	+	+	-	+	+	+	+	-	-	+	-	+	-	+	+	+	+	+	+	+	+	+	-	+
Предписания органов, осуществляющих государственный контроль (надзор) в сфере образования, отчеты об исполнении таких предписаний	+	+	+	+	-	+	+	+	+	+	+	+	+	+	+	+	+	+	+	+	+	+	+	+	+	-	+	-	+
XIV. Организация питания																													
Меню ежедневного горячего питания																													
Информацию о наличии диетического меню в образовательной организации																													
перечни юридических лиц и индивидуальных предпринимателей, оказывающих услуги по организации питания в общеобразовательной организации																													
перечни юридических лиц и индивидуальных предпринимателей, поставляющих (реализующих) пищевые продукты и продовольственное сырье в общеобразовательную организацию																													
Форму обратной связи для родителей обучающихся и ответы на вопросы родителей по питанию																													

Информация	Организации																											
	МБУ ДО НАВЛИНСКИЙ ДЮОС	МБУ ДО СШ ТРИУМФ	МБУДО - СЮТ	МБУДО ЦТ УСПЕХ	МАУ ДО СУЗЕМСКАЯ СШ	МБУ ДО ЗЛЫНКОВСКАЯ СШ	МБУДО СШ ЛУЧ	МБУДО ЦДО	МБУ ДО БРАСОВСКАЯ СШ ОЛИМП	МБУ ДО КОМАРИЧСКАЯ СШ ЮНОСТЬ	МБУДО ПОГАРСКИЙ ДТ	МБУДО ЦВНР ВЫГОНИЧЕСКОГО РАЙОНА	МБУ ДО ДДТ	МБУДО КАРАЧЕВСКАЯ ДШИ	МБУ УДО-ЦДО Г. УНЕЧА	МБУДО ПОГАРСКАЯ ДЮОСШ	МБОУДО ПОГАРСКАЯ ДШИ	МБУДО РОГНЕДИНСКИЙ ЦРТДИО	МБУДО ГЛИНИЦЕВСКАЯ СШ	МБУ ДО ЛДШИ	МБУ ДО ДЮОСШ	МБУДО - СЕВСКАЯ ДШИ	МБОУ ДОД ДДЮТ	МАУ ФОК ЮНОСТЬ	МАУДО ЦЭВ ВДОХНОВЕНИЕ	МБОУ ДО КОМАРИЧСКАЯ ДШИ	МБУ ДО КСШ	МБУДОЦДТ
I. Основные сведения																												
Информация о полном и сокращенном (при наличии) наименовании образовательной организации	+	+	+	+	+	+	+	+	+	+	+	+	+	+	+	+	+	+	+	+	+	+	+	+	-	-	-	-
Информация о дате создания образовательной организации	+	+	+	+	+	+	+	+	+	+	+	+	+	+	+	+	+	+	+	+	+	+	+	+	-	-	-	-
Информация об учредителе (учредителях) образовательной организации, о наименовании представительств и филиалов образовательной организации (при наличии) (в том числе, находящихся за пределами Российской Федерации)	+	+	+	+	+	+	+	+	+	+	+	+	+	+	+	+	+	+	+	+	+	+	+	+	-	-	-	-
Информация о месте нахождения ОО, ее представительств и филиалов (при наличии)	+	+	+	+	+	+	+	+	+	+	+	+	+	+	+	+	+	+	+	+	+	+	+	+	-	-	-	-
Информация о режиме и графике работы ОО, ее представительств и филиалов (при наличии)	+	+	+	+	+	+	+	+	+	+	+	+	+	+	+	+	+	+	+	+	+	+	+	+	-	-	-	-
Информация об адресах официальных сайтов представительств и филиалов образовательной организации (при наличии) или страницах в информационно-телекоммуникационной сети «Интернет»	+	+	+	+	+	+	+	+	+	+	+	-	+	+	+	+	+	+	+	+	+	-	+	+	-	-	-	-
Информация о контактных телефонах и об адресах электронной почты ОО, ее представительств и филиалов (при наличии)	+	+	-	+	+	+	+	+	+	+	+	+	+	+	+	+	+	+	+	+	+	-	+	+	-	-	-	-
Информация о местах осуществления образовательной деятельности, в том числе сведения об адресах мест осуществления образовательной деятельности, которые в соответствии с частью 4 статьи 91 ФЗ от 29 декабря 2012 г. № 273-ФЗ «Об образовании в РФ» не включаются в соответствующую запись в реестре лицензий на осуществление образовательной деятельности	+	-	-	-	-	+	-	-	-	-	-	-	-	-	+	-	-	-	-	-	-	-	-	-	-	-	-	-
II. Структура и органы управления образовательной организацией																												
Наименование структурных подразделений (органов управления)	+	-	+	+	-	+	+	+	+	+	-	+	+	+	+	+	-	-	+	+	-	-	-	-	-	-	-	-
Фамилии, имена, отчества и должности руководителей структурных подразделений	+	-	+	+	-	+	+	+	+	+	-	+	+	+	+	-	-	-	-	+	-	-	-	-	-	-	-	-
Места нахождения структурных подразделений	+	-	+	+	-	+	+	+	+	+	-	+	+	+	+	-	-	-	-	+	-	-	-	-	-	-	-	-
Адреса официальных сайтов в сети "Интернет" структурных подразделений (при наличии)	+	-	+	+	-	+	+	+	+	+	-	+	+	+	+	-	-	-	-	+	-	-	-	-	-	-	-	-
Адреса электронной почты структурных подразделений (при наличии)	+	-	+	+	-	+	+	+	+	+	-	+	+	+	+	-	-	-	-	+	-	-	-	-	-	-	-	-

Сведения о положениях о структурных подразделениях (об органах управления) с приложением копий указанных положений (при их наличии)	+	-	+	+	-	+	+	+	+	+	-	+	+	+	+	-	-	-	+	+	-	+	-	-	-	-	-	-	-
III. Образование																													
Лицензия на осуществление образовательной деятельности (выписка из реестра лицензий на осуществление образовательной деятельности)	+	-	+	+	+	-	-	+	-	-	+	+	-	-	-	+	-	-	-	-	-	-	-	-	-	-	-	-	-
<i>Информация о реализуемых образовательных программах, в том числе о реализуемых адаптированных образовательных программах (при наличии), с указанием в отношении каждой образовательной программы информации:</i>																													
Сведения о реализуемых уровнях образования	+	+	+	+	+	+	+	+	+	+	+	+	+	+	+	+	+	+	+	+	-	+	+	+	-	-	-	-	-
Сведения о формах обучения	+	+	+	+	+	+	+	+	+	+	+	+	+	+	+	+	+	+	+	+	-	+	+	+	-	-	-	-	-
Сведения о нормативных сроках обучения	+	+	+	+	+	+	-	+	+	+	+	+	+	+	+	+	+	+	+	-	+	+	+	-	-	-	-	-	
Сведения о сроке действия государственной аккредитации образовательных программ (при наличии государственной аккредитации), общественной, профессионально-общественной аккредитации образовательных программ (при наличии общественной, профессионально-общественной аккредитации)																													
Сведения о языке(х), на котором(ых) осуществляется образование (обучение)	+	+	+	+	+	+	-	+	+	-	+	+	+	+	+	+	+	+	+	-	+	+	+	-	-	-	-	-	
Сведения об учебных предметах, курсах, дисциплинах (модулях), предусмотренных соответствующей образовательной программой	+	-	+	-	-	-	-	-	+	-	-	-	-	-	-	-	+	+	-	-	+	-	-	-	-	-	-	-	
Сведения о практике, предусмотренной соответствующей образовательной программой	+	-	-	-	-	-	-	-	-	-	-	-	-	-	-	-	-	-	-	-	-	-	-	-	-	-	-	-	
Сведения об использовании при реализации образовательной программы электронного обучения и дистанционных образовательных технологий																													
<i>Информация об описании образовательной программы с приложением образовательной программы в форме электронного документа или в виде активных ссылок, непосредственный переход по которым позволяет получить доступ к страницам сайта образовательной организации, содержащим информацию, в том числе:</i>																													
Сведения об учебном плане с приложением его в виде электронного документа	-	-	+	+	+	+	-	+	+	-	+	-	+	+	-	+	+	-	+	-	-	-	-	-	-	-	-	-	
Сведения об аннотации к рабочим программам дисциплин (по каждому учебному предмету, курсу, дисциплине (модулю), практики, в составе образовательной программы) с приложением рабочих программ в виде электронного документа	+	+	+	-	+	+	+	+	+	-	+	-	+	+	+	+	+	+	+	-	-	-	+	-	-	-	-	-	
Сведения о календарном учебном графике с приложением его в виде электронного документа	-	-	+	-	-	-	-	-	+	-	+	-	-	-	-	+	-	-	+	-	-	-	-	-	-	-	-	-	
Сведения о методических и иных документах, разработанных ОО для обеспечения образовательного процесса, а также рабочей программы воспитания и календарного плана воспитательной работы, включаемых в основные образовательные программы в соответствии с частью 1 статьи 12.1 ФЗ от 29 декабря 2012 г. № 273-ФЗ «Об образовании в Российской Федерации», в виде электронного документа	-	-	-	-	-	+	-	-	-	-	-	-	-	-	-	-	-	-	-	-	-	-	-	-	-	-	-	-	
<i>Информация о численности обучающихся по реализуемым образовательным программам</i>																													
Сведения об общей численности обучающихся	+	+	+	+	+	-	+	+	-	+	+	-	+	+	+	+	+	+	-	-	+	-	-	-	-	-	-	-	
Сведения о численности обучающихся за счет бюджетных ассигнований федерального бюджета, бюджетов субъектов Российской Федерации, местных бюджетов и по договорам об образовании, заключаемых при приеме	+	+	-	-	-	-	-	+	-	-	+	-	+	+	+	+	+	+	-	-	-	-	-	-	-	-	-	-	
Образовательные организации, реализующие общеобразовательные программы, дополнительно указывают наименование образовательной программы																													

Доля размещения информации на официальных сайтах образовательных организаций Брянской области, принявших участие в НОК УООД, равна 62,76%.

Средний балл по индикатору «Соответствие информации о деятельности образовательной организации, размещенной на официальном сайте организации, ее содержанию и порядку (форме), установленным нормативными правовыми актами» составил 62,76 балла из 100 возможных.

Анализ информации, представленной на сайтах по данному индикатору, показал, что:

- больше 80% информации размещено у 10 образовательных организаций (МБУДО ЦВР ВОЛОДАРСКОГО РАЙОНА Г.БРЯНСКА, МБУ ДО НАВЛИНСКАЯ СШ, МБУДО - ДДТ, МБУДО ДОМ ДЕТСКОГО ТВОРЧЕСТВА ВОЛОДАРСКОГО РАЙОНА Г. БРЯНСКА, МБУ ДО КАРАЧЕВСКАЯ СШ, МБУДО ЦДТ ЮНОСТЬ, МБУДО ЦЕНТР ВНЕШКОЛЬНОЙ РАБОТЫ СОВЕТСКОГО РАЙОНА Г.БРЯНСКА, МБУДО КАРАЧЕВСКИЙ ДДТ, МБУДО ЦДТ Г.БРЯНСКА, МБУДО ЦЕНТР ВНЕШКОЛЬНОЙ РАБОТЫ Г.БРЯНСКА);

- больше 60% информации размещено у 26 образовательных организаций (МБУДО БЕЛОБЕРЕЗКОВСКАЯ СШ, МБУДО КЛИМОВСКАЯ СШ, МБУДО ЦЕНТР ДЕТСКОГО И ЮНОШЕСКОГО ТУРИЗМА И ЭКСКУРСИЙ Г.БРЯНСКА, МБОУДО СЦДТ, МБУ ДО ЦДТ Г.СУРАЖА, МБУДО ДДТ, МБУДО СШ Г. НОВОЗЫБКОВА ИМ. В.И. АЛЕКСАНДРОВА, МБУДО СШ ИМ. ГЕРОЯ РФ В.И. ШКУРНОГО, МБУ ДО МГЛИНСКАЯ СШ БРЯНСКОЙ ОБЛАСТИ, МБУ ДО ФЦДТ, МБУДО СТАРОДУБСКАЯ ДШИ ИМ. А.И. РУБЦА, МБУДО СШ СТАРОДУБСКОГО МО, МАУДО ТРУБЧЕВСКАЯ СШ, МБУ ДО ЖУКОВСКИЙ ЦДТ, МАУ ДО СШ ЧЕМПИОН ПОЧЕПСКОГО РАЙОНА, МБУДО МГЛИНСКИЙ ЦДТ, МБУДО ДОМ ДЕТСКОГО ТВОРЧЕСТВА, МАУДО ВЕГА ДЯТЬКОВСКОГО РАЙОНА, МБУ ДО НАВЛИНСКИЙ ДЮЦ, МБУ ДО СШ ТРИУМФ, МБУДО - СЮТ, МБУДО ЦТ УСПЕХ, МАУ ДО СУЗЕМСКАЯ СШ, МБУ ДО ЗЛЫНКОВСКАЯ СПОРТИВНАЯ ШКОЛА, МБУДО СШ ЛУЧ ИМ. В. ФРИДЗОНА, МБУДО ЦДО);

- больше 40% информации размещено у 12 образовательных организаций (МБУ ДО БРАСОВСКАЯ СПОРТИВНАЯ ШКОЛА ОЛИМП, МБУ ДО КОМАРИЧСКАЯ СШ ЮНОСТЬ, МБУДО ПОГАРСКИЙ ДТ, МБУДО ЦЕНТР ВНЕШКОЛЬНОЙ РАБОТЫ ВЫГОНИЧСКОГО РАЙОНА, МБУ ДО ДОМ ДЕТСКОГО ТВОРЧЕСТВА, МБУДО КАРАЧЕВСКАЯ ДШИ ИМ. В.Ф. КОЛЬЦОВА, МБОУ УДО-ЦДО Г. УНЕЧА, МБУДО ПОГАРСКАЯ ДЮСШ, МБОУДО ПОГАРСКАЯ ДШИ, МБУДО РОГНЕДИНСКИЙ

ЦРТДИЮ, МБУДО ГЛИНИЩЕВСКАЯ СПОРТИВНАЯ ШКОЛА БРЯНСКОГО РАЙОНА, МБУ ДО ЛДШИ);

- менее 40% информации размещено у 8 образовательных организаций (МБУ ДО ДЮСШ, МБУДО - СЕВСКАЯ ДШИ, МБОУ ДОД ДДЮТ, МАУ ФОК ЮНОСТЬ, МАУДО ЦЭВ ВДОХНОВЕНИЕ, МБОУ ДО КОМАРИЧСКАЯ ДШИ, МБУ ДО КСШ, МБУДОЦДТ).

Результаты, проведенного оператором мониторинга официальных сайтов образовательных организаций Брянской области по индикатору «Соответствие информации о деятельности образовательной организации, размещенной на официальном сайте организации, ее содержанию и порядку (форме), установленным нормативными правовыми актами» представлены в таблице 8.

Таблица 8.

Соответствие информации о деятельности образовательных организаций Брянской области, размещенной на официальных сайтах образовательных организаций, ее содержанию и порядку (форме), установленным нормативными правовыми актами.

№ п/п	Наименование организации	Индикатор «Соответствие информации о деятельности образовательной организации, размещенной на официальном сайте организации, ее содержанию и порядку (форме), установленным нормативными правовыми актами»
1.	МБУДО ЦВР ВОЛОДАРСКОГО РАЙОНА Г.БРЯНСКА	92,31
2.	МБУ ДО НАВЛИНСКАЯ СШ	89,42
3.	МБУДО - ДДТ	89,42
4.	МБУДО ДОМ ДЕТСКОГО ТВОРЧЕСТВА ВОЛОДАРСКОГО РАЙОНА Г. БРЯНСКА	85,58
5.	МБУДО ЦДТ ЮНОСТЬ	82,69

6.	МБУ ДО КАРАЧЕВСКАЯ СШ	82,69
7.	МБУДО ЦЕНТР ВНЕШКОЛЬНОЙ РАБОТЫ СОВЕТСКОГО РАЙОНА Г.БРЯНСКА	82,69
8.	МБУДО ЦДТ Г.БРЯНСКА	81,73
9.	МБУДО КАРАЧЕВСКИЙ ДДТ	81,73
10.	МБУДО ЦЕНТР ВНЕШКОЛЬНОЙ РАБОТЫ Г.БРЯНСКА	80,77
11.	МБУДО КЛИМОВСКАЯ СШ	79,81
12.	МБУДО БЕЛОБЕРЕЗКОВСКАЯ СШ	79,81
13.	МБУДО ЦЕНТР ДЕТСКОГО И ЮНОШЕСКОГО ТУРИЗМА И ЭКСКУРСИЙ Г.БРЯНСКА	79,81
14.	МБОУДО СЦДТ	79,04
15.	МБУДО ДДТ	78,85
16.	МБУ ДО ЦДТ Г.СУРАЖА	78,85
17.	МБУДО СШ ИМ. ГЕРОЯ РФ В.И. ШКУРНОГО	78,85
18.	МБУДО СШ Г. НОВОЗЫБКОВА ИМ. В.И. АЛЕКСАНДРОВА	78,85
19.	МБУДО СШ СТАРОДУБСКОГО МО	77,88
20.	МБУДО СТАРОДУБСКАЯ ДШИ ИМ. А.И. РУБЦА	77,88
21.	МБУ ДО МГЛИНСКАЯ СШ БРЯНСКОЙ ОБЛАСТИ	77,88
22.	МБУ ДО ФЦДТ	77,88
23.	МБУ ДО ЖУКОВСКИЙ ЦДТ	76,92
24.	МАУДО ТРУБЧЕВСКАЯ СШ	76,92
25.	МАУ ДО СШ ЧЕМПИОН ПОЧЕПСКОГО РАЙОНА	75,96
26.	МБУДО МГЛИНСКИЙ ЦДТ	73,08
27.	МБУДО ДОМ ДЕТСКОГО ТВОРЧЕСТВА	72,12
28.	МАУДО ВЕГА ДЯТЬКОВСКОГО РАЙОНА	69,23
29.	МБУ ДО НАВЛИНСКИЙ ДЮЦ	68,27
30.	МБУДО - СЮТ	67,31
31.	МБУ ДО СШ ТРИУМФ	67,31
32.	МБУДО ЦТ УСПЕХ	65,38
33.	МАУ ДО СУЗЕМСКАЯ СШ	64,42
34.	МБУДО СШ ЛУЧ ИМ. В. ФРИДЗОНА	62,5
35.	МБУ ДО ЗЛЫНКОВСКАЯ СПОРТИВНАЯ ШКОЛА	62,5
36.	МБУДО ЦДО	60,58
37.	МБУ ДО БРАСОВСКАЯ СПОРТИВНАЯ ШКОЛА ОЛИМП	59,62
38.	МБУДО ЦЕНТР ВНЕШКОЛЬНОЙ РАБОТЫ ВЫГОНИЧСКОГО РАЙОНА	57,69
39.	МБУ ДО КОМАРИЧСКАЯ СШ ЮНОСТЬ	57,69

40.	МБУДО ПОГАРСКИЙ ДТ	57,69
41.	МБУ ДО ДОМ ДЕТСКОГО ТВОРЧЕСТВА	53,85
42.	МБУДО КАРАЧЕВСКАЯ ДШИ ИМ. В.Ф. КОЛЬЦОВА	53,85
43.	МБОУ УДО-ЦДО Г. УНЕЧА	52,88
44.	МБУДО ПОГАРСКАЯ ДЮСШ	50
45.	МБОУДО ПОГАРСКАЯ ДШИ	48,08
46.	МБУДО РОГНЕДИНСКИЙ ЦРТДИЮ	48,08
47.	МБУДО ГЛИНИЩЕВСКАЯ СПОРТИВНАЯ ШКОЛА БРЯНСКОГО РАЙОНА	47,12
48.	МБУ ДО ЛДШИ	45,19
49.	МБУ ДО ДЮСШ	39,42
50.	МБУДО - СЕВСКАЯ ДШИ	39,42
51.	МБОУ ДОД ДДЮТ	29,81
52.	МАУ ФОК ЮНОСТЬ	13,46
53.	МАУДО ЦЭВ ВДОХНОВЕНИЕ	3,85
54.	МБОУ ДО КОМАРИЧСКАЯ ДШИ	0
55.	МБУ ДО КСШ	0
56.	МБУДОЦДТ	0
СРЕДНЕЕ ЗНАЧЕНИЕ		62,76

При оценке индикатора «Соответствие информации о деятельности образовательной организации, размещенной на официальном сайте организации, ее содержанию и порядку (форме), установленным нормативными правовыми актами» в образовательных организациях Брянской области среднее значение равно 62,76 балла.

Значения выше среднего имеют 33 (МБУДО ЦВР ВОЛОДАРСКОГО РАЙОНА Г.БРЯНСКА, МБУ ДО НАВЛИНСКАЯ СШ, МБУДО - ДДТ, МБУДО ДОМ ДЕТСКОГО ТВОРЧЕСТВА ВОЛОДАРСКОГО РАЙОНА Г. БРЯНСКА, МБУ ДО КАРАЧЕВСКАЯ СШ, МБУДО ЦДТ ЮНОСТЬ, МБУДО ЦЕНТР ВНЕШКОЛЬНОЙ РАБОТЫ СОВЕТСКОГО РАЙОНА Г.БРЯНСКА, МБУДО КАРАЧЕВСКИЙ ДДТ, МБУДО ЦДТ Г.БРЯНСКА, МБУДО ЦЕНТР ВНЕШКОЛЬНОЙ РАБОТЫ Г.БРЯНСКА, МБУДО БЕЛОБЕРЕЗКОВСКАЯ СШ, МБУДО КЛИМОВСКАЯ СШ, МБУДО ЦЕНТР ДЕТСКОГО И ЮНОШЕСКОГО ТУРИЗМА И ЭКСКУРСИЙ Г.БРЯНСКА, МБОУДО СЦДТ, МБУ ДО ЦДТ Г.СУРАЖА, МБУДО ДДТ, МБУДО СШ Г. НОВОЗЫБКОВА ИМ. В.И. АЛЕКСАНДРОВА, МБУДО СШ ИМ. ГЕРОЯ РФ В.И. ШКУРНОГО, МБУ ДО МГЛИНСКАЯ СШ БРЯНСКОЙ ОБЛАСТИ, МБУ ДО ФЦДТ, МБУДО СТАРОДУБСКАЯ ДШИ ИМ. А.И. РУБЦА, МБУДО СШ СТАРОДУБСКОГО МО, МАУДО ТРУБЧЕВСКАЯ

СШ, МБУ ДО ЖУКОВСКИЙ ЦДТ, МАУ ДО СШ ЧЕМПИОН ПОЧЕПСКОГО РАЙОНА, МБУДО МГЛИНСКИЙ ЦДТ, МБУДО ДОМ ДЕТСКОГО ТВОРЧЕСТВА, МАУДО ВЕГА ДЯТЬКОВСКОГО РАЙОНА, МБУ ДО НАВЛИНСКИЙ ДЮЦ, МБУ ДО СШ ТРИУМФ, МБУДО - СЮТ, МБУДО ЦТ УСПЕХ, МАУ ДО СУЗЕМСКАЯ СШ) образовательных организаций (58,93% от общего количества организаций), принявших участие в НОК УООД.

Значения ниже среднего имеют 23 (МБУ ДО ЗЛЫНКОВСКАЯ СПОРТИВНАЯ ШКОЛА, МБУДО СШ ЛУЧ ИМ. В. ФРИДЗОНА, МБУДО ЦДО, МБУ ДО БРАСОВСКАЯ СПОРТИВНАЯ ШКОЛА ОЛИМП, МБУ ДО КОМАРИЧСКАЯ СШ ЮНОСТЬ, МБУДО ПОГАРСКИЙ ДТ, МБУДО ЦЕНТР ВНЕШКОЛЬНОЙ РАБОТЫ ВЫГОНИЧСКОГО РАЙОНА, МБУ ДО ДОМ ДЕТСКОГО ТВОРЧЕСТВА, МБУДО КАРАЧЕВСКАЯ ДШИ ИМ. В.Ф. КОЛЬЦОВА, МБОУ УДО-ЦДО Г. УНЕЧА, МБУДО ПОГАРСКАЯ ДЮСШ, МБОУДО ПОГАРСКАЯ ДШИ, МБУДО РОГНЕДИНСКИЙ ЦРТДИЮ, МБУДО ГЛИНИЩЕВСКАЯ СПОРТИВНАЯ ШКОЛА БРЯНСКОГО РАЙОНА, МБУ ДО ЛДШИ, МБУ ДО ДЮСШ, МБУДО - СЕВСКАЯ ДШИ, МБОУ ДОД ДДЮТ, МАУ ФОК ЮНОСТЬ, МАУДО ЦЭВ ВДОХНОВЕНИЕ, МБОУ ДО КОМАРИЧСКАЯ ДШИ, МБУ ДО КСШ, МБУДОЦДТ) образовательных организаций (41,07% от общего количества образовательных организаций), участвующих в НОК УООД.

На диаграмме (Рисунок 5.) в графическом отображении показана оценка оператора по индикатору «Соответствие информации о деятельности образовательной организации, размещенной на официальном сайте организации, ее содержанию и порядку (форме), установленным нормативными правовыми актами».

Полнота и актуальности информации, размещенной на официальных сайтах образовательных организаций Брянской области.

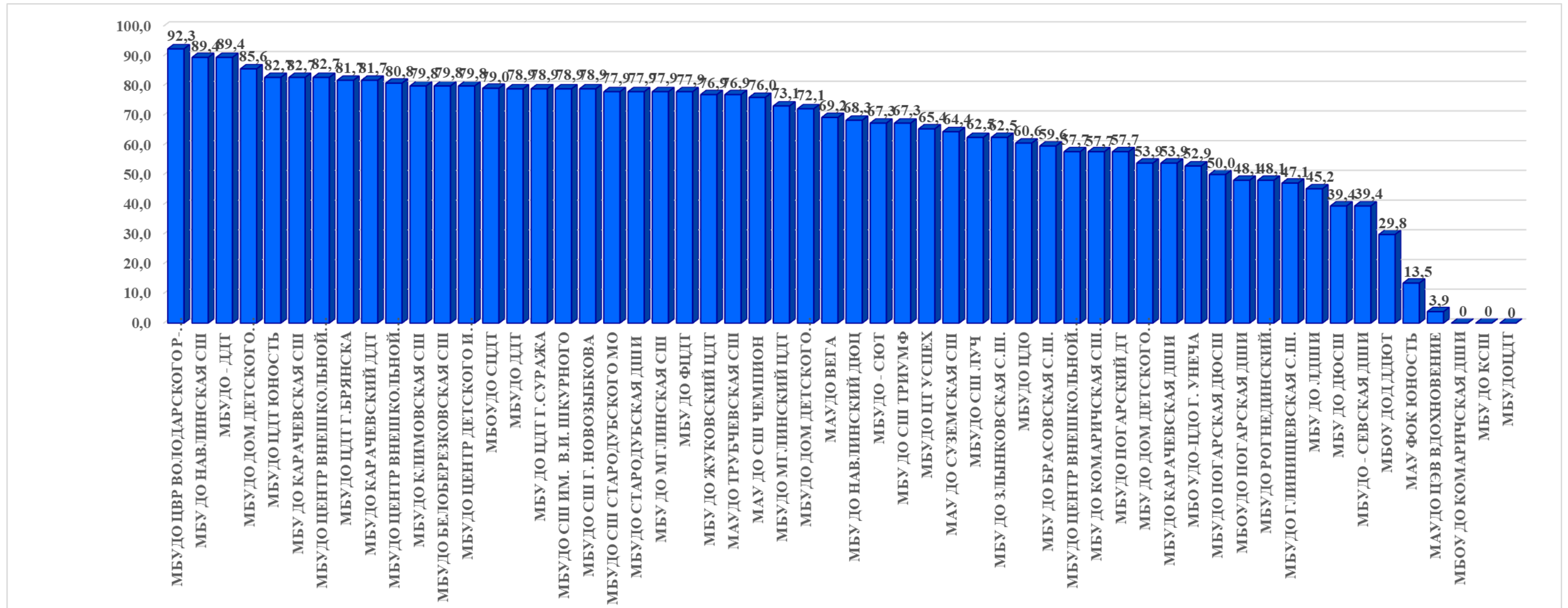

2.4.1.3. ИТОГИ ПО ПОКАЗАТЕЛЮ 1.1. «СООТВЕТСТВИЕ ИНФОРМАЦИИ О ДЕЯТЕЛЬНОСТИ ОБРАЗОВАТЕЛЬНОЙ ОРГАНИЗАЦИИ, РАЗМЕЩЕННОЙ НА ОБЩЕДОСТУПНЫХ ИНФОРМАЦИОННЫХ РЕСУРСАХ, ЕЕ СОДЕРЖАНИЮ И ПОРЯДКУ (ФОРМЕ), УСТАНОВЛЕННЫМ НОРМАТИВНЫМИ ПРАВОВЫМИ АКТАМИ».

Обобщив итоги анализа обоих индикаторов независимой оценки показателя «Соответствие информации о деятельности образовательной организации, размещенной на общедоступных информационных ресурсах, ее содержанию и порядку (форме), установленным нормативными правовыми актами» можно определить рейтинг образовательных организаций Брянской области по данному показателю.

Рейтинг образовательных организаций по показателю «Соответствие информации о деятельности образовательной организации, размещенной на общедоступных информационных ресурсах, ее содержанию и порядку (форме), установленным нормативными правовыми актами» представлен в табличной форме (Таблица 9.).

Таблица 9.

Рейтинг образовательных организаций Брянской области по показателю «Соответствие информации о деятельности образовательной организации, размещенной на общедоступных информационных ресурсах, ее содержанию и порядку (форме), установленным нормативными правовыми актами».

№ п/п	Наименование организации	ПОКАЗАТЕЛЬ «Соответствие информации о деятельности образовательной организации, размещенной на общедоступных информационных ресурсах, ее содержанию и порядку (форме), установленным нормативными правовыми актами»		ЗНАЧЕНИЕ ПОКАЗАТЕЛЯ
		Наличие информации о деятельности образовательной организации, размещённой на информационных стендах	Наличие информации о деятельности организации социальной сферы, размещенной на официальном сайте	
1.	МБУДО ЦВР ВОЛОДАРСКОГО РАЙОНА Г.БРЯНСКА	100	92,31	96,16

2.	МБУ ДО НАВЛИНСКАЯ СШ	100	89,42	94,71
3.	МБУДО - ДДТ	100	89,42	94,71
4.	МБУДО ДОМ ДЕТСКОГО ТВОРЧЕСТВА ВОЛОДАРСКОГО РАЙОНА Г. БРЯНСКА	100	85,58	92,79
5.	МБУ ДО КАРАЧЕВСКАЯ СШ	100	82,69	91,35
6.	МБУДО ЦДТ ЮНОСТЬ	100	82,69	91,35
7.	МБУДО ЦЕНТР ВНЕШКОЛЬНОЙ РАБОТЫ СОВЕТСКОГО РАЙОНА Г.БРЯНСКА	100	82,69	91,35
8.	МБУДО КАРАЧЕВСКИЙ ДДТ	100	81,73	90,87
9.	МБУДО ЦДТ Г.БРЯНСКА	100	81,73	90,87
10.	МБУДО ЦЕНТР ВНЕШКОЛЬНОЙ РАБОТЫ Г.БРЯНСКА	100	80,77	90,39
11.	МБУДО БЕЛОБЕРЕЗКОВСКАЯ СШ	100	79,81	89,91
12.	МБУДО КЛИМОВСКАЯ СШ	100	79,81	89,91
13.	МБУДО ЦЕНТР ДЕТСКОГО И ЮНОШЕСКОГО ТУРИЗМА И ЭКСКУРСИЙ Г.БРЯНСКА	100	79,81	89,91
14.	МБОУДО СЦДТ	100	79,04	89,52
15.	МБУ ДО ЦДТ Г.СУРАЖА	100	78,85	89,43
16.	МБУДО ДДТ	100	78,85	89,43
17.	МБУДО СШ Г. НОВОЗЫБКОВА ИМ. В.И. АЛЕКСАНДРОВА	100	78,85	89,43
18.	МБУДО СШ ИМ. ГЕРОЯ РФ В.И. ШКУРНОГО	100	78,85	89,43
19.	МБУ ДО МГЛИНСКАЯ СШ БРЯНСКОЙ ОБЛАСТИ	100	77,88	88,94
20.	МБУ ДО ФЦДТ	100	77,88	88,94
21.	МБУДО СТАРОДУБСКАЯ ДШИ ИМ. А.И. РУБЦА	100	77,88	88,94
22.	МБУДО СШ СТАРОДУБСКОГО МО	100	77,88	88,94
23.	МАУДО ТРУБЧЕВСКАЯ СШ	100	76,92	88,46
24.	МБУ ДО ЖУКОВСКИЙ ЦДТ	100	76,92	88,46
25.	МАУ ДО СШ ЧЕМПИОН ПОЧЕПСКОГО РАЙОНА	100	75,96	87,98
26.	МБУДО МГЛИНСКИЙ ЦДТ	100	73,08	86,54
27.	МБУДО ДОМ ДЕТСКОГО ТВОРЧЕСТВА	100	72,12	86,06
28.	МАУДО ВЕГА ДЯТЬКОВСКОГО РАЙОНА	100	69,23	84,62
29.	МБУ ДО НАВЛИНСКИЙ ДЮЦ	100	68,27	84,14
30.	МБУ ДО СШ ТРИУМФ	100	67,31	83,66
31.	МБУДО - СЮТ	100	67,31	83,66
32.	МБУДО ЦТ УСПЕХ	100	65,38	82,69
33.	МАУ ДО СУЗЕМСКАЯ СШ	100	64,42	82,21
34.	МБУ ДО ЗЛЫНКОВСКАЯ СПОРТИВНАЯ ШКОЛА	100	62,50	81,25

35.	МБУДО СШ ЛУЧ ИМ. В. ФРИДЗОНА	100	62,50	81,25
36.	МБУДО ЦДО	100	60,58	80,29
37.	МБУ ДО БРАСОВСКАЯ СПОРТИВНАЯ ШКОЛА ОЛИМП	100	59,62	79,81
38.	МБУ ДО КОМАРИЧСКАЯ СШ ЮНОСТЬ	100	57,69	78,85
39.	МБУДО ПОГАРСКИЙ ДТ	100	57,69	78,85
40.	МБУДО ЦЕНТР ВНЕШКОЛЬНОЙ РАБОТЫ ВЫГОНИЧСКОГО РАЙОНА	100	57,69	78,85
41.	МБУ ДО ДОМ ДЕТСКОГО ТВОРЧЕСТВА	100	53,85	76,93
42.	МБУДО КАРАЧЕВСКАЯ ДШИ ИМ. В.Ф. КОЛЬЦОВА	100	53,85	76,93
43.	МБОУ УДО-ЦДО Г. УНЕЧА	100	52,88	76,44
44.	МБУДО ПОГАРСКАЯ ДЮСШ	100	50	75
45.	МБОУДО ПОГАРСКАЯ ДШИ	100	48,08	74,04
46.	МБУДО РОГНЕДИНСКИЙ ЦРТДИУ	100	48,08	74,04
47.	МБУДО ГЛИНИЩЕВСКАЯ СПОРТИВНАЯ ШКОЛА БРЯНСКОГО РАЙОНА	100	47,12	73,56
48.	МБУ ДО ЛДШИ	100	45,19	72,60
49.	МБУ ДО ДЮСШ	100	39,42	69,71
50.	МБУДО - СЕВСКАЯ ДШИ	100	39,42	69,71
51.	МБОУ ДОД ДДЮТ	100	29,81	64,91
52.	МАУ ФОК ЮНОСТЬ	100	13,46	56,73
53.	МАУДО ЦЭВ ВДОХНОВЕНИЕ	100	3,85	51,93
54.	МБОУ ДО КОМАРИЧСКАЯ ДШИ	100		50
55.	МБУ ДО КСШ	100		50
56.	МБУДОЦДТ	100		50
	СРЕДНЕЕ ЗНАЧЕНИЕ	100	62,76	81,38

Среднее значение показателя «Соответствие информации о деятельности образовательной организации, размещенной на общедоступных информационных ресурсах, ее содержанию и порядку (форме), установленным нормативными правовыми актами» в образовательных организациях Брянской области составило 81,38 балла.

Значения выше среднего имеют 33 (МБУДО ЦВР ВОЛОДАРСКОГО РАЙОНА Г.БРЯНСКА, МБУ ДО НАВЛИНСКАЯ СШ, МБУДО - ДДТ, МБУДО ДОМ ДЕТСКОГО ТВОРЧЕСТВА ВОЛОДАРСКОГО РАЙОНА Г. БРЯНСКА, МБУ ДО КАРАЧЕВСКАЯ СШ, МБУДО ЦДТ ЮНОСТЬ, МБУДО ЦЕНТР ВНЕШКОЛЬНОЙ РАБОТЫ СОВЕТСКОГО РАЙОНА Г.БРЯНСКА, МБУДО КАРАЧЕВСКИЙ ДДТ, МБУДО ЦДТ

Г.БРЯНСКА, МБУДО ЦЕНТР ВНЕШКОЛЬНОЙ РАБОТЫ Г.БРЯНСКА, МБУДО БЕЛОБЕРЕЗКОВСКАЯ СШ, МБУДО КЛИМОВСКАЯ СШ, МБУДО ЦЕНТР ДЕТСКОГО И ЮНОШЕСКОГО ТУРИЗМА И ЭКСКУРСИЙ Г.БРЯНСКА, МБОУДО СЦДТ, МБУ ДО ЦДТ Г.СУРАЖА, МБУДО ДДТ, МБУДО СШ Г. НОВОЗЫБКОВА ИМ. В.И. АЛЕКСАНДРОВА, МБУДО СШ ИМ. ГЕРОЯ РФ В.И. ШКУРНОГО, МБУ ДО МГЛИНСКАЯ СШ БРЯНСКОЙ ОБЛАСТИ, МБУ ДО ФЦДТ, МБУДО СТАРОДУБСКАЯ ДШИ ИМ. А.И. РУБЦА, МБУДО СШ СТАРОДУБСКОГО МО, МАУДО ТРУБЧЕВСКАЯ СШ, МБУ ДО ЖУКОВСКИЙ ЦДТ, МАУ ДО СШ ЧЕМПИОН ПОЧЕПСКОГО РАЙОНА, МБУДО МГЛИНСКИЙ ЦДТ, МБУДО ДОМ ДЕТСКОГО ТВОРЧЕСТВА, МАУДО ВЕГА ДЯТЬКОВСКОГО РАЙОНА, МБУ ДО НАВЛИНСКИЙ ДЮЦ, МБУ ДО СШ ТРИУМФ, МБУДО - СЮТ, МБУДО ЦТ УСПЕХ, МАУ ДО СУЗЕМСКАЯ СШ) образовательных организации (58,93% от общего количества организаций), принявших участие в НОК УООД.

Значения ниже среднего имеют 23 (МБУ ДО ЗЛЫНКОВСКАЯ СПОРТИВНАЯ ШКОЛА, МБУДО СШ ЛУЧ ИМ. В. ФРИДЗОНА, МБУДО ЦДО, МБУ ДО БРАСОВСКАЯ СПОРТИВНАЯ ШКОЛА ОЛИМП, МБУ ДО КОМАРИЧСКАЯ СШ ЮНОСТЬ, МБУДО ПОГАРСКИЙ ДТ, МБУДО ЦЕНТР ВНЕШКОЛЬНОЙ РАБОТЫ ВЫГОНИЧСКОГО РАЙОНА, МБУ ДО ДОМ ДЕТСКОГО ТВОРЧЕСТВА, МБУДО КАРАЧЕВСКАЯ ДШИ ИМ. В.Ф. КОЛЬЦОВА, МБОУ УДО-ЦДО Г. УНЕЧА, МБУДО ПОГАРСКАЯ ДЮСШ, МБОУДО ПОГАРСКАЯ ДШИ, МБУДО РОГНЕДИНСКИЙ ЦРТДИЮ, МБУДО ГЛИНИЩЕВСКАЯ СПОРТИВНАЯ ШКОЛА БРЯНСКОГО РАЙОНА, МБУ ДО ЛДШИ, МБУ ДО ДЮСШ, МБУДО - СЕВСКАЯ ДШИ, МБОУ ДОД ДДЮТ, МАУ ФОК ЮНОСТЬ, МАУДО ЦЭВ ВДОХНОВЕНИЕ, МБОУ ДО КОМАРИЧСКАЯ ДШИ, МБУ ДО КСШ, МБУДОЦДТ) образовательных организации (41,07% от общего количества образовательных организаций), участвующих в НОК УООД.

2.4.2. КРИТЕРИЙ I ПОКАЗАТЕЛЬ 2. «НАЛИЧИЕ НА ОФИЦИАЛЬНОМ САЙТЕ ОБРАЗОВАТЕЛЬНОЙ ОРГАНИЗАЦИИ ИНФОРМАЦИИ О ДИСТАНЦИОННЫХ СПОСОБАХ ОБРАТНОЙ СВЯЗИ И ВЗАИМОДЕЙСТВИЯ С ПОЛУЧАТЕЛЯМИ УСЛУГ И ИХ ФУНКЦИОНИРОВАНИЕ».

Наличие и функционирование на официальных сайтах образовательных организаций дистанционных способов связи оценивалось по 6 позициям:

- телефон;
- электронная почта;
- электронные сервисы (форма для подачи электронного обращения/ жалобы/предложения; раздел «Часто задаваемые вопросы»; получение консультации по оказываемым услугам и пр.);
- обеспечение технической возможности выражения участниками образовательных отношений мнения о качестве оказания услуг (наличие анкеты для опроса граждан или гиперссылки на нее).

В целом максимально возможный балл за наличие на официальном сайте образовательной организации информации о дистанционных способах обратной связи и взаимодействия с получателями услуг и их функционирование составляет 100 баллов.

Метод оценки контент-анализ информации на сайтах образовательных организаций, контрольная закупка.

Функционирование на официальных сайтах образовательных организаций Брянской области дистанционных способов связи оценивалось не только с позиции наличия или отсутствия, но и возможности «дозвониться», «обратиться по указанным реквизитам электронной почты». Независимый оператор провел «контрольную закупку» - через электронную почту и электронную форму для обращений участников образовательного процесса выборочно были разсланы письма, так же были сделаны звонки по телефонам, указанным на сайтах.

Наличие возможности взаимодействия участников образовательного процесса с образовательными организациями имеются по:

- телефону - в 51 (МАУ ДО СУЗЕМСКАЯ СШ, МАУ ДО СШ ЧЕМПИОН ПОЧЕПСКОГО РАЙОНА, МАУДО ВЕГА ДЯТЬКОВСКОГО РАЙОНА, МАУДО ТРУБЧЕВСКАЯ СШ, МБОУ УДО-ЦДО Г. УНЕЧА, МБОУ ДОД ДДЮТ, МБОУДО СЦДТ, МБУ ДО БРАСОВСКАЯ СПОРТИВНАЯ ШКОЛА ОЛИМП, МБУ ДО ДОМ ДЕТСКОГО ТВОРЧЕСТВА, МБУ ДО ДЮСШ, МБУ ДО ЖУКОВСКИЙ ЦДТ, МБУ ДО

ЗЛЫНКОВСКАЯ СПОРТИВНАЯ ШКОЛА, МБУ ДО КАРАЧЕВСКАЯ СШ, МБУ ДО КОМАРИЧСКАЯ СШ ЮНОСТЬ, МБУ ДО ЛДШИ, МБУ ДО МГЛИНСКАЯ СШ БРЯНСКОЙ ОБЛАСТИ, МБУ ДО НАВЛИНСКАЯ СШ, МБУ ДО НАВЛИНСКИЙ ДЮЦ, МБУ ДО СШ ТРИУМФ, МБУ ДО ФЦДТ, МБУ ДО ЦДТ Г.СУРАЖА, МБУДО - ДДТ, МБУДО - СЕВСКАЯ ДШИ, МБУДО - СЮТ, МБУДО БЕЛОБЕРЕЗКОВСКАЯ СШ, МБУДО ГЛИНИЩЕВСКАЯ СПОРТИВНАЯ ШКОЛА БРЯНСКОГО РАЙОНА, МБУДО ДДТ, МБУДО ДОМ ДЕТСКОГО ТВОРЧЕСТВА, МБУДО ДОМ ДЕТСКОГО ТВОРЧЕСТВА ВОЛОДАРСКОГО РАЙОНА Г. БРЯНСКА, МБУДО КАРАЧЕВСКАЯ ДШИ ИМ. В.Ф. КОЛЬЦОВА, МБУДО КАРАЧЕВСКИЙ ДДТ, МБУДО КЛИМОВСКАЯ СШ, МБУДО МГЛИНСКИЙ ЦДТ, МБУДО ПОГАРСКАЯ ДЮСШ, МБУДО ПОГАРСКИЙ ДТ, МБУДО РОГНЕДИНСКИЙ ЦРТДИУ, МБУДО СТАРОДУБСКАЯ ДШИ ИМ. А.И. РУБЦА, МБУДО СШ Г. НОВОЗЫБКОВА ИМ. В.И. АЛЕКСАНДРОВА, МБУДО СШ ИМ. ГЕРОЯ РФ В.И. ШКУРНОГО, МБУДО СШ ЛУЧ ИМ. В. ФРИДЗОНА, МБУДО СШ СТАРОДУБСКОГО МО, МБУДО ЦВР ВОЛОДАРСКОГО РАЙОНА Г.БРЯНСКА, МБУДО ЦДО, МБУДО ЦДТ Г.БРЯНСКА, МБУДО ЦДТ ЮНОСТЬ, МБУДО ЦЕНТР ВНЕШКОЛЬНОЙ РАБОТЫ ВЫГОНИЧСКОГО РАЙОНА, МБУДО ЦЕНТР ВНЕШКОЛЬНОЙ РАБОТЫ Г.БРЯНСКА, МБУДО ЦЕНТР ВНЕШКОЛЬНОЙ РАБОТЫ СОВЕТСКОГО РАЙОНА Г.БРЯНСКА, МБУДО ЦЕНТР ДЕТСКОГО И ЮНОШЕСКОГО ТУРИЗМА И ЭКСКУРСИЙ Г.БРЯНСКА, МБУДО ЦТ УСПЕХ, МБОУДО ПОГАРСКАЯ ДШИ) образовательной организации;

- электронной почте - в 51 (МАУ ДО СУЗЕМСКАЯ СШ, МАУ ДО СШ ЧЕМПИОН ПОЧЕПСКОГО РАЙОНА, МАУДО ВЕГА ДЯТЬКОВСКОГО РАЙОНА, МАУДО ТРУБЧЕВСКАЯ СШ, МБОУ УДО-ЦДО Г. УНЕЧА, МБОУ ДОД ДДЮТ, МБОУДО СЦДТ, МБУ ДО БРАСОВСКАЯ СПОРТИВНАЯ ШКОЛА ОЛИМП, МБУ ДО ДОМ ДЕТСКОГО ТВОРЧЕСТВА, МБУ ДО ДЮСШ, МБУ ДО ЖУКОВСКИЙ ЦДТ, МБУ ДО ЗЛЫНКОВСКАЯ СПОРТИВНАЯ ШКОЛА, МБУ ДО КАРАЧЕВСКАЯ СШ, МБУ ДО КОМАРИЧСКАЯ СШ ЮНОСТЬ, МБУ ДО ЛДШИ, МБУ ДО МГЛИНСКАЯ СШ БРЯНСКОЙ ОБЛАСТИ, МБУ ДО НАВЛИНСКАЯ СШ, МБУ ДО НАВЛИНСКИЙ ДЮЦ, МБУ ДО СШ ТРИУМФ, МБУ ДО ФЦДТ, МБУ ДО ЦДТ Г.СУРАЖА, МБУДО - ДДТ, МБУДО - СЕВСКАЯ ДШИ, МБУДО - СЮТ, МБУДО БЕЛОБЕРЕЗКОВСКАЯ СШ, МБУДО ГЛИНИЩЕВСКАЯ СПОРТИВНАЯ ШКОЛА БРЯНСКОГО РАЙОНА, МБУДО ДДТ, МБУДО ДОМ ДЕТСКОГО ТВОРЧЕСТВА, МБУДО ДОМ ДЕТСКОГО ТВОРЧЕСТВА ВОЛОДАРСКОГО РАЙОНА Г. БРЯНСКА, МБУДО КАРАЧЕВСКАЯ ДШИ ИМ. В.Ф. КОЛЬЦОВА, МБУДО КАРАЧЕВСКИЙ ДДТ, МБУДО КЛИМОВСКАЯ СШ, МБУДО МГЛИНСКИЙ ЦДТ, МБУДО ПОГАРСКАЯ ДЮСШ, МБУДО

ПОГАРСКИЙ ДТ, МБУДО РОГНЕДИНСКИЙ ЦРТДИЮ, МБУДО СТАРОДУБСКАЯ ДШИ ИМ. А.И. РУБЦА, МБУДО СШ Г. НОВОЗЫБКОВА ИМ. В.И. АЛЕКСАНДРОВА, МБУДО СШ ИМ. ГЕРОЯ РФ В.И. ШКУРНОГО, МБУДО СШ ЛУЧ ИМ. В. ФРИДЗОНА, МБУДО СШ СТАРОДУБСКОГО МО, МБУДО ЦВР ВОЛОДАРСКОГО РАЙОНА Г.БРЯНСКА, МБУДО ЦДО, МБУДО ЦДТ Г.БРЯНСКА, МБУДО ЦДТ ЮНОСТЬ, МБУДО ЦЕНТР ВНЕШКОЛЬНОЙ РАБОТЫ ВЫГОНИЧСКОГО РАЙОНА, МБУДО ЦЕНТР ВНЕШКОЛЬНОЙ РАБОТЫ Г.БРЯНСКА, МБУДО ЦЕНТР ВНЕШКОЛЬНОЙ РАБОТЫ СОВЕТСКОГО РАЙОНА Г.БРЯНСКА, МБУДО ЦЕНТР ДЕТСКОГО И ЮНОШЕСКОГО ТУРИЗМА И ЭКСКУРСИЙ Г.БРЯНСКА, МБУДО ЦТ УСПЕХ, МБОУДО ПОГАРСКАЯ ДШИ) образовательной организации;

- электронные сервисы (форма для подачи электронного обращения/ жалобы/предложения; раздел «Часто задаваемые вопросы»; получение консультации по оказываемым услугам и пр.) созданы на сайтах 44 (МАУДО ВЕГА ДЯТЬКОВСКОГО РАЙОНА, МАУДО ТРУБЧЕВСКАЯ СШ, МБОУ УДО-ЦДО Г. УНЕЧА, МБОУ ДО КОМАРИЧСКАЯ ДШИ, МБОУ ДОД ДДЮТ, МБОУДО ПОГАРСКАЯ ДШИ, МБОУДО СЦДТ, МБУ ДО БРАСОВСКАЯ СПОРТИВНАЯ ШКОЛА ОЛИМП, МБУ ДО ДОМ ДЕТСКОГО ТВОРЧЕСТВА, МБУ ДО ДЮСШ, МБУ ДО ЖУКОВСКИЙ ЦДТ, МБУ ДО ЗЛЫНКОВСКАЯ СПОРТИВНАЯ ШКОЛА, МБУ ДО КАРАЧЕВСКАЯ СШ, МБУ ДО КОМАРИЧСКАЯ СШ ЮНОСТЬ, МБУ ДО ЛДШИ, МБУ ДО НАВЛИНСКАЯ СШ, МБУ ДО НАВЛИНСКИЙ ДЮЦ, МБУ ДО СШ ТРИУМФ, МБУДО - ДДТ, МБУДО - СЮТ, МБУДО БЕЛОБЕРЕЗКОВСКАЯ СШ, МБУДО ГЛИНИЩЕВСКАЯ СПОРТИВНАЯ ШКОЛА БРЯНСКОГО РАЙОНА, МБУДО ДДТ, МБУДО ДОМ ДЕТСКОГО ТВОРЧЕСТВА, МБУДО ДОМ ДЕТСКОГО ТВОРЧЕСТВА ВОЛОДАРСКОГО РАЙОНА Г. БРЯНСКА, МБУДО КАРАЧЕВСКАЯ ДШИ ИМ. В.Ф. КОЛЬЦОВА, МБУДО КАРАЧЕВСКИЙ ДДТ, МБУДО КЛИМОВСКАЯ СШ, МБУДО МГЛИНСКИЙ ЦДТ, МБУДО ПОГАРСКАЯ ДЮСШ, МБУДО ПОГАРСКИЙ ДТ, МБУДО РОГНЕДИНСКИЙ ЦРТДИЮ, МБУДО СТАРОДУБСКАЯ ДШИ ИМ. А.И. РУБЦА, МБУДО СШ Г. НОВОЗЫБКОВА ИМ. В.И. АЛЕКСАНДРОВА, МБУДО СШ ИМ. ГЕРОЯ РФ В.И. ШКУРНОГО, МБУДО СШ ЛУЧ ИМ. В. ФРИДЗОНА, МБУДО ЦВР ВОЛОДАРСКОГО РАЙОНА Г.БРЯНСКА, МБУДО ЦДТ Г.БРЯНСКА, МБУДО ЦДТ ЮНОСТЬ, МБУДО ЦЕНТР ВНЕШКОЛЬНОЙ РАБОТЫ ВЫГОНИЧСКОГО РАЙОНА, МБУДО ЦЕНТР ВНЕШКОЛЬНОЙ РАБОТЫ Г.БРЯНСКА, МБУДО ЦЕНТР ВНЕШКОЛЬНОЙ РАБОТЫ СОВЕТСКОГО РАЙОНА Г.БРЯНСКА, МБУДО ЦЕНТР ДЕТСКОГО И ЮНОШЕСКОГО ТУРИЗМА И ЭКСКУРСИЙ Г.БРЯНСКА, МБУДО ЦТ УСПЕХ) образовательных организаций;

- техническая возможность выражения участниками образовательных отношений мнения о качестве оказания услуг (наличие анкеты для опроса граждан или гиперссылки на нее) обеспечена на сайтах 21 (МАУДО ВЕГА ДЯТЬКОВСКОГО РАЙОНА, МБОУДО СЦДТ, МБУ ДО БРАСОВСКАЯ СПОРТИВНАЯ ШКОЛА ОЛИМП, МБУ ДО ЖУКОВСКИЙ ЦДТ, МБУ ДО ЗЛЫНКОВСКАЯ СПОРТИВНАЯ ШКОЛА, МБУ ДО КОМАРИЧСКАЯ СШ ЮНОСТЬ, МБУ ДО ЛДШИ, МБУ ДО МГЛИНСКАЯ СШ БРЯНСКОЙ ОБЛАСТИ, МБУ ДО НАВЛИНСКИЙ ДЮЦ, МБУ ДО ФЦДТ, МБУДО - СЮТ, МБУДО БЕЛОБЕРЕЗКОВСКАЯ СШ, МБУДО ДДТ, МБУДО КАРАЧЕВСКАЯ ДШИ ИМ. В.Ф. КОЛЬЦОВА, МБУДО КАРАЧЕВСКИЙ ДДТ, МБУДО РОГНЕДИНСКИЙ ЦРТДИЮ, МБУДО СШ Г. НОВОЗЫБКОВА ИМ. В.И. АЛЕКСАНДРОВА, МБУДО СШ ИМ. ГЕРОЯ РФ В.И. ШКУРНОГО, МБУДО СШ ЛУЧ ИМ. В. ФРИДЗОНА, МБУДО ЦДО, МБУДО ЦЕНТР ВНЕШКОЛЬНОЙ РАБОТЫ ВЫГОНИЧСКОГО РАЙОНА) образовательной организации.

Наличие и функционирование на официальных сайтах образовательных организаций Брянской области дистанционных способов связи представлены в таблице 10.

Наличие на официальном сайте образовательных организаций Брянской области информации о дистанционных способах обратной связи и взаимодействия с получателями услуг и их функционирование.

Наименование организации	Телефон	Электронная почта	Электронных сервисов (форма для подачи электронного обращения/жалобы/предложения; раздел «Часто задаваемые вопросы»; получение консультации по оказываемым услугам и пр.)	Обеспечение технической возможности выражения участниками образовательных отношений мнения о качестве оказания услуг (наличие анкеты для опроса граждан или гиперссылки на нее)
МАУ ДО СУЗЕМСКАЯ СШ	+	+	-	-
МАУ ДО СШ ЧЕМПИОН	+	+	-	-
МАУ ФОК ЮНОСТЬ	-	-	-	-
МАУДО ВЕГА ДЯТЬКОВСКОГО РАЙОНА	+	+	+	+
МАУДО ТРУБЧЕВСКАЯ СШ	+	+	+	-
МАУДО ЦЭВ ВДОХНОВЕНИЕ	-	-	-	-
МБОУ УДО-ЦДО Г. УНЕЧА	+	+	+	-
МБОУ ДО КОМАРИЧСКАЯ ДШИ	-	-	+	-
МБОУ ДОД ДДЮТ	+	+	+	-
МБОУДО ПОГАРСКАЯ ДШИ	+	+	+	-
МБОУДО СЦДТ	+	+	+	+
МБУ ДО БРАСОВСКАЯ СШ ОЛИМП	+	+	+	+
МБУ ДО ДДТ	+	+	+	-

МБУ ДО ДЮСШ	+	+	+	-
МБУ ДО ЖУКОВСКИЙ ЦДТ	+	+	+	+
МБУ ДО ЗЛЫНКОВСКАЯ СШ	+	+	+	+
МБУ ДО КАРАЧЕВСКАЯ СШ	+	+	+	-
МБУ ДО КОМАРИЧСКАЯ СШ ЮНОСТЬ	+	+	+	+
МБУ ДО КСШ	-	-	-	-
МБУ ДО ЛДШИ	+	+	+	+
МБУ ДО МГЛИНСКАЯ СШ	+	+	-	+
МБУ ДО НАВЛИНСКАЯ СШ	+	+	+	-
МБУ ДО НАВЛИНСКИЙ ДЮЦ	+	+	+	+
МБУ ДО СШ ТРИУМФ	+	+	+	-
МБУ ДО ФЦДТ	+	+	-	+
МБУ ДО ЦДТ Г.СУРАЖА	+	+	-	-
МБУДО - ДДТ	+	+	+	-
МБУДО - СЕВСКАЯ ДШИ	+	+	-	-
МБУДО - СЮТ	+	+	+	+
МБУДО БЕЛОБЕРЕЗКОВСКАЯ СШ	+	+	+	+
МБУДО ГЛИНИЩЕВСКАЯ СШ	+	+	+	-
МБУДО ДДТ	+	+	+	+
МБУДО ДДТ	+	+	+	-
МБУДО ДДТ ВОЛОДАРСКОГО РАЙОНА	+	+	+	-
МБУДО КАРАЧЕВСКАЯ ДШИ	+	+	+	+
МБУДО КАРАЧЕВСКИЙ ДДТ	+	+	+	+
МБУДО КЛИМОВСКАЯ СШ	+	+	+	-
МБУДО МГЛИНСКИЙ ЦДТ	+	+	+	-
МБУДО ПОГАРСКАЯ ДЮСШ	+	+	+	-
МБУДО ПОГАРСКИЙ ДТ	+	+	+	-
МБУДО РОГНЕДИНСКИЙ ЦРТДИЮ	+	+	+	+
МБУДО СТАРОДУБСКАЯ ДШИ	+	+	+	-
МБУДО СШ Г. НОВОЗЫБКОВА	+	+	+	+
МБУДО СШ ИМ. ГЕРОЯ РФ В.И. ШКУРНОГО	+	+	+	+
МБУДО СШ ЛУЧ	+	+	+	+
МБУДО СШ СТАРОДУБСКОГО МО	+	+	-	-

МБУДО ЦВР ВОЛОДАРСКОГО РАЙОНА	+	+	+	-
МБУДО ЦВР Г.БРЯНСКА	+	+	+	-
МБУДО ЦВР СОВЕТСКОГО РАЙОНА	+	+	+	-
МБУДО ЦВШР ВЫГОНИЧСКОГО РАЙОНА	+	+	+	+
МБУДО ЦДиЮТиЭ	+	+	+	-
МБУДО ЦДО	+	+	-	+
МБУДО ЦДТ Г.БРЯНСКА	+	+	+	-
МБУДО ЦДТ ЮНОСТЬ	+	+	+	-
МБУДО ЦТ УСПЕХ	+	+	+	-
МБУДОЦДТ	-	-	-	-

Результаты, проведенного оператором мониторинга «наличие на официальном сайте образовательных организаций информации о дистанционных способах обратной связи и взаимодействия с получателями услуг и их функционирование» представлены в таблице 11.

Таблица 11.

Наличие на официальных сайтах образовательных организаций Брянской области информации о дистанционных способах обратной связи и взаимодействия с получателями услуг и их функционирование.

№ п/п	Наименование организации	Индикатор «Наличие на официальном сайте образовательной организации информации о дистанционных способах обратной связи и взаимодействия с получателями услуг и их функционирование»
1.	МАУДО ВЕГА ДЯТЬКОВСКОГО РАЙОНА	100
2.	МБОУДО СЦДТ	100
3.	МБУ ДО БРАСОВСКАЯ СПОРТИВНАЯ ШКОЛА ОЛИМП	100
4.	МБУ ДО ЖУКОВСКИЙ ЦДТ	100

5.	МБУ ДО ЗЛЫНКОВСКАЯ СПОРТИВНАЯ ШКОЛА	100
6.	МБУ ДО КОМАРИЧСКАЯ СШ ЮНОСТЬ	100
7.	МБУ ДО ЛДШИ	100
8.	МБУ ДО НАВЛИНСКИЙ ДЮЦ	100
9.	МБУДО - СЮТ	100
10.	МБУДО БЕЛОБЕРЕЗКОВСКАЯ СШ	100
11.	МБУДО ДДТ	100
12.	МБУДО КАРАЧЕВСКАЯ ДШИ ИМ. В.Ф. КОЛЬЦОВА	100
13.	МБУДО КАРАЧЕВСКИЙ ДДТ	100
14.	МБУДО РОГНЕДИНСКИЙ ЦРТДИО	100
15.	МБУДО СШ Г. НОВОЗЫБКОВА ИМ. В.И. АЛЕКСАНДРОВА	100
16.	МБУДО СШ ИМ. ГЕРОЯ РФ В.И. ШКУРНОГО	100
17.	МБУДО СШ ЛУЧ ИМ. В. ФРИДЗОНА	100
18.	МБУДО ЦЕНТР ВНЕШКОЛЬНОЙ РАБОТЫ ВЫГОНИЧСКОГО РАЙОНА	100
19.	МАУДО ТРУБЧЕВСКАЯ СШ	90
20.	МБОУ УДО-ЦДО Г. УНЕЧА	90
21.	МБОУ ДОД ДДЮТ	90
22.	МБУ ДО ДОМ ДЕТСКОГО ТВОРЧЕСТВА	90
23.	МБУ ДО ДЮСШ	90
24.	МБУ ДО КАРАЧЕВСКАЯ СШ	90
25.	МБУ ДО МГЛИНСКАЯ СШ БРЯНСКОЙ ОБЛАСТИ	90
26.	МБУ ДО НАВЛИНСКАЯ СШ	90
27.	МБУ ДО СШ ТРИУМФ	90
28.	МБУ ДО ФЦДТ	90
29.	МБУДО - ДДТ	90
30.	МБУДО ГЛИНИЩЕВСКАЯ СПОРТИВНАЯ ШКОЛА БРЯНСКОГО РАЙОНА	90
31.	МБУДО ДОМ ДЕТСКОГО ТВОРЧЕСТВА	90
32.	МБУДО ДОМ ДЕТСКОГО ТВОРЧЕСТВА ВОЛОДАРСКОГО РАЙОНА Г. БРЯНСКА	90
33.	МБУДО КЛИМОВСКАЯ СШ	90
34.	МБУДО МГЛИНСКИЙ ЦДТ	90
35.	МБУДО ПОГАРСКАЯ ДЮСШ	90
36.	МБУДО ПОГАРСКИЙ ДТ	90
37.	МБУДО СТАРОДУБСКАЯ ДШИ ИМ. А.И. РУБЦА	90
38.	МБУДО ЦВР ВОЛОДАРСКОГО РАЙОНА Г.БРЯНСКА	90

39.	МБУДО ЦДО	90
40.	МБУДО ЦДТ Г.БРЯНСКА	90
41.	МБУДО ЦДТ ЮНОСТЬ	90
42.	МБУДО ЦЕНТР ВНЕШКОЛЬНОЙ РАБОТЫ Г.БРЯНСКА	90
43.	МБУДО ЦЕНТР ВНЕШКОЛЬНОЙ РАБОТЫ СОВЕТСКОГО РАЙОНА Г.БРЯНСКА	90
44.	МБУДО ЦЕНТР ДЕТСКОГО И ЮНОШЕСКОГО ТУРИЗМА И ЭКСКУРСИЙ Г.БРЯНСКА	90
45.	МБУДО ЦТ УСПЕХ	90
46.	МАУ ДО СУЗЕМСКАЯ СШ	60
47.	МАУ ДО СШ ЧЕМПИОН ПОЧЕПСКОГО РАЙОНА	60
48.	МБОУДО ПОГАРСКАЯ ДШИ	60
49.	МБУ ДО ЦДТ Г.СУРАЖА	60
50.	МБУДО - СЕВСКАЯ ДШИ	60
51.	МБУДО СШ СТАРОДУБСКОГО МО	60
52.	МБОУ ДО КОМАРИЧСКАЯ ДШИ	30
53.	МАУ ФОК ЮНОСТЬ	0
54.	МАУДО ЦЭВ ВДОХНОВЕНИЕ	0
55.	МБУ ДО КСШ	0
56.	МБУДОЦДТ	0
СРЕДНЕЕ ЗНАЧЕНИЕ		82,50

При оценке показателя 2 «Наличие на официальных сайтах образовательных организаций информации о дистанционных способах обратной связи и взаимодействия с получателями услуг и их функционирование» в образовательных организациях Брянской области среднее значение равно 82,50 балла.

Максимальное количество баллов (100) получили 18 (МАУДО ВЕГА ДЯТЬКОВСКОГО РАЙОНА, МБОУДО СЦДТ, МБУ ДО БРАСОВСКАЯ СПОРТИВНАЯ ШКОЛА ОЛИМП, МБУ ДО ЖУКОВСКИЙ ЦДТ, МБУ ДО ЗЛЫНКОВСКАЯ СПОРТИВНАЯ ШКОЛА, МБУ ДО КОМАРИЧСКАЯ СШ ЮНОСТЬ, МБУ ДО ЛДШИ, МБУ ДО НАВЛИНСКИЙ ДЮО, МБУДО - СЮТ, МБУДО БЕЛОБЕРЕЗКОВСКАЯ СШ, МБУДО ДДТ, МБУДО КАРАЧЕВСКАЯ ДШИ ИМ. В.Ф. КОЛЬЦОВА, МБУДО КАРАЧЕВСКИЙ ДДТ, МБУДО РОГНЕДИНСКИЙ ЦРТДИО, МБУДО СШ Г. НОВОЗЫБКОВА ИМ. В.И. АЛЕКСАНДРОВА, МБУДО СШ ИМ. ГЕРОЯ РФ В.И. ШКУРНОГО, МБУДО СШ ЛУЧ ИМ. В. ФРИДЗОНА, МБУДО ЦЕНТР ВНЕШКОЛЬНОЙ

РАБОТЫ ВЫГОНИЧСКОГО РАЙОНА) образовательных организаций (32,14% от общего количества образовательных организаций), участвующих в НОК УООД.

Значения выше среднего имеют 27 (МАУДО ТРУБЧЕВСКАЯ СШ, МБОУ УДО-ЦДО Г. УНЕЧА, МБОУ ДОД ДДЮТ, МБУ ДО ДОМ ДЕТСКОГО ТВОРЧЕСТВА, МБУ ДО ДЮСШ, МБУ ДО КАРАЧЕВСКАЯ СШ, МБУ ДО МГЛИНСКАЯ СШ БРЯНСКОЙ ОБЛАСТИ, МБУ ДО НАВЛИНСКАЯ СШ, МБУ ДО СШ ТРИУМФ, МБУ ДО ФЦДТ, МБУДО - ДДТ, МБУДО ГЛИНИЩЕВСКАЯ СПОРТИВНАЯ ШКОЛА БРЯНСКОГО РАЙОНА, МБУДО ДОМ ДЕТСКОГО ТВОРЧЕСТВА, МБУДО ДОМ ДЕТСКОГО ТВОРЧЕСТВА ВОЛОДАРСКОГО РАЙОНА Г. БРЯНСКА, МБУДО КЛИМОВСКАЯ СШ, МБУДО МГЛИНСКИЙ ЦДТ, МБУДО ПОГАРСКАЯ ДЮСШ, МБУДО ПОГАРСКИЙ ДТ, МБУДО СТАРОДУБСКАЯ ДШИ ИМ. А.И. РУБЦА, МБУДО ЦВР ВОЛОДАРСКОГО РАЙОНА Г.БРЯНСКА, МБУДО ЦДО, МБУДО ЦДТ Г.БРЯНСКА, МБУДО ЦДТ ЮНОСТЬ, МБУДО ЦЕНТР ВНЕШКОЛЬНОЙ РАБОТЫ Г.БРЯНСКА, МБУДО ЦЕНТР ВНЕШКОЛЬНОЙ РАБОТЫ СОВЕТСКОГО РАЙОНА Г.БРЯНСКА, МБУДО ЦЕНТР ДЕТСКОГО И ЮНОШЕСКОГО ТУРИЗМА И ЭКСКУРСИЙ Г.БРЯНСКА, МБУДО ЦТ УСПЕХ) образовательных организаций (48,21% от общего количества организаций), принявших участие в НОК УООД.

Значения ниже среднего имеют 11 (МАУ ДО СУЗЕМСКАЯ СШ, МАУ ДО СШ ЧЕМПИОН ПОЧЕПСКОГО РАЙОНА, МБОУДО ПОГАРСКАЯ ДШИ, МБУ ДО ЦДТ Г.СУРАЖА, МБУДО - СЕВСКАЯ ДШИ, МБУДО СШ СТАРОДУБСКОГО МО, МБОУ ДО КОМАРИЧСКАЯ ДШИ, МАУ ФОК ЮНОСТЬ, МАУДО ЦЭВ ВДОХНОВЕНИЕ, МБУ ДО КСШ, МБУДОЦДТ) образовательных организаций (19,64% от общего количества образовательных организаций), участвующих в НОК УООД.

На диаграмме (Рисунок 6.) показано, как распределилось мнение оператора о наличии на официальных сайтах образовательных организаций Брянской области информации о дистанционных способах обратной связи и взаимодействия с получателями услуг и их функционирование.

Наличие на официальных сайтах образовательных организаций Брянской области информации о дистанционных способах обратной связи и взаимодействия с получателями услуг и их функционирование.

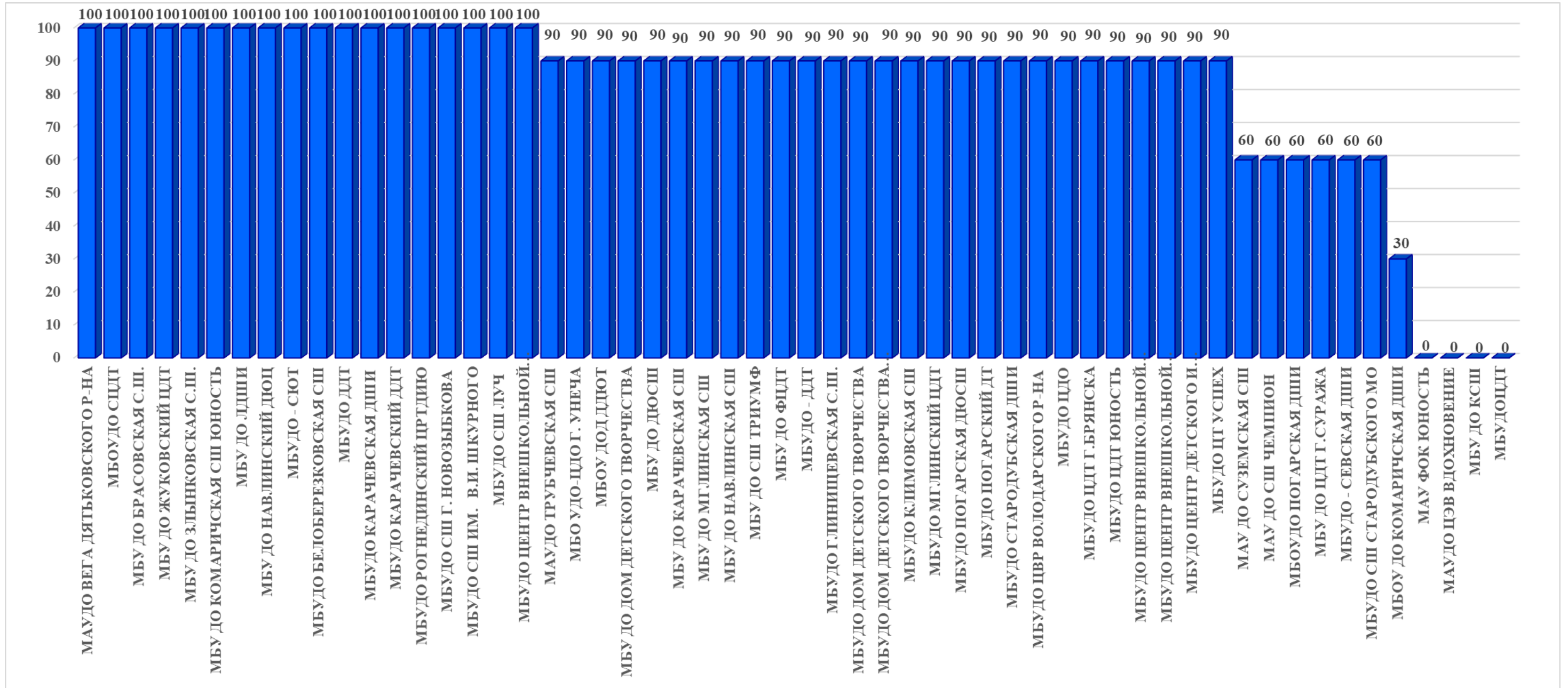

2.4.3. КРИТЕРИЙ I ПОКАЗАТЕЛЬ 3. «ДОЛЯ ПОЛУЧАТЕЛЕЙ УСЛУГ, УДОВЛЕТВОРЕННЫХ ОТКРЫТОСТЬЮ, ПОЛНОТОЙ И ДОСТУПНОСТЬЮ ИНФОРМАЦИИ О ДЕЯТЕЛЬНОСТИ ОБРАЗОВАТЕЛЬНОЙ ОРГАНИЗАЦИИ, РАЗМЕЩЕННОЙ НА ИНФОРМАЦИОННЫХ СТЕНДАХ В ПОМЕЩЕНИИ ОРГАНИЗАЦИИ И НА ОФИЦИАЛЬНОМ САЙТЕ ОРГАНИЗАЦИИ В СЕТИ «ИНТЕРНЕТ».

Социологический компонент независимой оценки качества услуг осуществления образовательной деятельности образовательными организациями, который реализовывался в исследовании через анкетирование респондентов (родителей, обучающихся, педагогов, выпускников образовательных организаций), был направлен на изучение следующих позиций:

- степень удовлетворенности открытостью, полнотой и доступностью информации о деятельности образовательной организации, размещенной на информационных стендах в помещении организации;
- степень удовлетворенности открытостью, полнотой и доступностью информации о деятельности образовательной организации, размещенной на официальном сайте организации в сети «Интернет».

В целях формирования рейтинга организации результаты измерений показателя «Доля получателей услуг, удовлетворенных открытостью, полнотой и доступностью информации о деятельности организации, размещенной на информационных стендах, на сайте в информационно-телекоммуникационной сети «Интернет», определяемые по итогам анкетирования в процентах, пересчитывались в баллы по формуле, указанной в Едином порядке расчета показателей, характеризующих общие критерии оценки качества условий оказания услуг организациями в сфере культуры, охраны здоровья, образования, социального обслуживания и федеральными учреждениями медико-социальной экспертизы (Приложение к приказу Минтруда России от 31 мая 2018 г. № 344н).

Максимально возможное количество баллов - 100.

Метод оценки – онлайн-анкетирование участников образовательного процесса.

2.4.3.1. КРИТЕРИЙ I ПОКАЗАТЕЛЬ 3. ИНДИКАТОР «УДОВЛЕТВОРЕННОСТЬ КАЧЕСТВОМ, ПОЛНОТОЙ И ДОСТУПНОСТЬЮ ИНФОРМАЦИИ О ДЕЯТЕЛЬНОСТИ ОБРАЗОВАТЕЛЬНОЙ ОРГАНИЗАЦИИ, РАЗМЕЩЕННОЙ НА ИНФОРМАЦИОННЫХ СТЕНДАХ В ПОМЕЩЕНИИ ОБРАЗОВАТЕЛЬНОЙ ОРГАНИЗАЦИИ».

По данному индикатору все образовательные организации Брянской области получили результаты, соответствующие высокому значению.

Результаты анкетирования респондентов по индикатору «Удовлетворенность качеством, полнотой и доступностью информации о деятельности организации, размещенной на информационных стендах в образовательных организациях Брянской области» представлены в таблице 12.

Таблица 12.

Удовлетворенность качеством, полнотой и доступностью информации о деятельности образовательных организаций, размещенной на информационных стендах в помещениях образовательных организаций Брянской области.

№ п/п	Наименование организации	Индикатор «Удовлетворенность качеством, полнотой и доступностью информации о деятельности организации, размещенной на информационных стендах в помещениях ОО» (в % от общего числа опрошенных получателей услуг)
1.	МАУ ДО СУЗЕМСКАЯ СШ	100
2.	МАУ ДО СШ ЧЕМПИОН ПОЧЕПСКОГО РАЙОНА	100
3.	МАУ ФОК ЮНОСТЬ	100
4.	МАУДО ВЕГА ДЯТЬКОВСКОГО РАЙОНА	100
5.	МАУДО ТРУБЧЕВСКАЯ СШ	100

6.	МАУДО ЦЭВ ВДОХНОВЕНИЕ	100
7.	МБОУДО ПОГАРСКАЯ ДШИ	100
8.	МБОУДО СЦДТ	100
9.	МБУ ДО ДЮСШ	100
10.	МБУ ДО ЗЛЫНКОВСКАЯ СПОРТИВНАЯ ШКОЛА	100
11.	МБУ ДО КСШ	100
12.	МБУ ДО ЛДШИ	100
13.	МБУ ДО МГЛИНСКАЯ СШ БРЯНСКОЙ ОБЛАСТИ	100
14.	МБУ ДО НАВЛИНСКИЙ ДЮЦ	100
15.	МБУДО - ДДТ	100
16.	МБУДО - СЕВСКАЯ ДШИ	100
17.	МБУДО - СЮТ	100
18.	МБУДО БЕЛОБЕРЕЗКОВСКАЯ СШ	100
19.	МБУДО ДОМ ДЕТСКОГО ТВОРЧЕСТВА	100
20.	МБУДО ДОМ ДЕТСКОГО ТВОРЧЕСТВА ВОЛОДАРСКОГО РАЙОНА Г. БРЯНСКА	100
21.	МБУДО МГЛИНСКИЙ ЦДТ	100
22.	МБУДО РОГНЕДИНСКИЙ ЦРТДИО	100
23.	МБУДО СТАРОДУБСКАЯ ДШИ ИМ. А.И. РУБЦА	100
24.	МБУДО СШ ИМ. ГЕРОЯ РФ В.И. ШКУРНОГО	100
25.	МБУДО ЦДО	100
26.	МБУДО ЦДТ Г.БРЯНСКА	100
27.	МБУДО ЦДТ ЮНОСТЬ	100
28.	МБУДО ЦЕНТР ВНЕШКОЛЬНОЙ РАБОТЫ ВЫГОНИЧСКОГО РАЙОНА	100
29.	МБУДОЦДТ	100
30.	МБУДО ЦЕНТР ДЕТСКОГО И ЮНОШЕСКОГО ТУРИЗМА И ЭКСКУРСИЙ Г.БРЯНСКА	99,86
31.	МБУДО ЦТ УСПЕХ	99,83
32.	МБУДО ЦЕНТР ВНЕШКОЛЬНОЙ РАБОТЫ СОВЕТСКОГО РАЙОНА Г.БРЯНСКА	99,82
33.	МБУДО СШ Г. НОВОЗЫБКОВА ИМ. В.И. АЛЕКСАНДРОВА	99,74
34.	МБУДО СШ СТАРОДУБСКОГО МО	99,72
35.	МБУ ДО ЖУКОВСКИЙ ЦДТ	99,69
36.	МБУДО СШ ЛУЧ ИМ. В. ФРИДЗОНА	99,66
37.	МБУДО ЦВР ВОЛОДАРСКОГО РАЙОНА Г.БРЯНСКА	99,64
38.	МБУДО ЦЕНТР ВНЕШКОЛЬНОЙ РАБОТЫ Г.БРЯНСКА	99,6

39.	МБУ ДО СШ ТРИУМФ	99,54
40.	МБУДО ДДТ	99,53
41.	МБУДО КЛИМОВСКАЯ СШ	99,53
42.	МБУДО ГЛИНИЩЕВСКАЯ СПОРТИВНАЯ ШКОЛА БРЯНСКОГО РАЙОНА	99,51
43.	МБУ ДО ЦДТ Г.СУРАЖА	99,48
44.	МБУ ДО КАРАЧЕВСКАЯ СШ	99,44
45.	МБОУ УДО-ЦДО Г. УНЕЧА	99,42
46.	МБУДО ПОГАРСКАЯ ДЮСШ	99,42
47.	МБУДО КАРАЧЕВСКИЙ ДДТ	99,4
48.	МБУ ДО КОМАРИЧСКАЯ СШ ЮНОСТЬ	99,35
49.	МБУ ДО ДОМ ДЕТСКОГО ТВОРЧЕСТВА	99,25
50.	МБОУ ДОД ДДЮТ	98,89
51.	МБУ ДО БРАСОВСКАЯ СПОРТИВНАЯ ШКОЛА ОЛИМП	98,72
52.	МБУДО ПОГАРСКИЙ ДТ	98,58
53.	МБОУ ДО КОМАРИЧСКАЯ ДШИ	98,11
54.	МБУДО КАРАЧЕВСКАЯ ДШИ ИМ. В.Ф. КОЛЬЦОВА	90,91
55.	МБУ ДО ФЦДТ	84,91
56.	МБУ ДО НАВЛИНСКАЯ СШ	81,82
СРЕДНЕЕ ЗНАЧЕНИЕ		98,99

При оценке индикатора «Удовлетворенность качеством, полнотой и доступностью информации о деятельности образовательной организации, размещенной на информационных стендах в помещении образовательной организации» в образовательных организациях Брянской области среднее значение равно 98,99 балла.

Максимальное количество баллов (100) получили 29 (МАУ ДО СУЗЕМСКАЯ СШ, МАУ ДО СШ ЧЕМПИОН ПОЧЕПСКОГО РАЙОНА, МАУ ФОК ЮНОСТЬ, МАУДО ВЕГА ДЯТЬКОВСКОГО РАЙОНА, МАУДО ТРУБЧЕВСКАЯ СШ, МАУДО ЦЭВ ВДОХНОВЕНИЕ, МБОУДО ПОГАРСКАЯ ДШИ, МБОУДО СЦДТ, МБУ ДО ДЮСШ, МБУ ДО ЗЛЫНКОВСКАЯ СПОРТИВНАЯ ШКОЛА, МБУ ДО КСШ, МБУ ДО ЛДШИ, МБУ ДО МГЛИНСКАЯ СШ БРЯНСКОЙ ОБЛАСТИ, МБУ ДО НАВЛИНСКИЙ ДЮЦ, МБУДО - ДДТ, МБУДО - СЕВСКАЯ ДШИ, МБУДО - СЮТ, МБУДО БЕЛОБЕРЕЗКОВСКАЯ СШ, МБУДО ДОМ ДЕТСКОГО ТВОРЧЕСТВА, МБУДО ДОМ ДЕТСКОГО ТВОРЧЕСТВА ВОЛОДАРСКОГО РАЙОНА Г. БРЯНСКА, МБУДО МГЛИНСКИЙ ЦДТ, МБУДО РОГНЕДИНСКИЙ ЦРТДИЮ, МБУДО СТАРОДУБСКАЯ

ДШИ ИМ. А.И. РУБЦА, МБУДО СШ ИМ. ГЕРОЯ РФ В.И. ШКУРНОГО, МБУДО ЦДО, МБУДО ЦДТ Г.БРЯНСКА, МБУДО ЦДТ ЮНОСТЬ, МБУДО ЦЕНТР ВНЕШКОЛЬНОЙ РАБОТЫ ВЫГОНИЧСКОГО РАЙОНА, МБУДОЦДТ) образовательных организаций (51,79% от общего количества образовательных организаций), участвующих в НОК УООД.

Значения выше среднего имеют 20 (МБУДО ЦЕНТР ДЕТСКОГО И ЮНОШЕСКОГО ТУРИЗМА И ЭКСКУРСИЙ Г.БРЯНСКА, МБУДО ЦТ УСПЕХ, МБУДО ЦЕНТР ВНЕШКОЛЬНОЙ РАБОТЫ СОВЕТСКОГО РАЙОНА Г.БРЯНСКА, МБУДО СШ Г. НОВОЗЫБКОВА ИМ. В.И. АЛЕКСАНДРОВА, МБУДО СШ СТАРОДУБСКОГО МО, МБУ ДО ЖУКОВСКИЙ ЦДТ, МБУДО СШ ЛУЧ ИМ. В. ФРИДЗОНА, МБУДО ЦВР ВОЛОДАРСКОГО РАЙОНА Г.БРЯНСКА, МБУДО ЦЕНТР ВНЕШКОЛЬНОЙ РАБОТЫ Г.БРЯНСКА, МБУ ДО СШ ТРИУМФ, МБУДО ДДТ, МБУДО КЛИМОВСКАЯ СШ, МБУДО ГЛИНИЩЕВСКАЯ СПОРТИВНАЯ ШКОЛА БРЯНСКОГО РАЙОНА, МБУ ДО ЦДТ Г.СУРАЖА, МБУ ДО КАРАЧЕВСКАЯ СШ, МБОУ УДО-ЦДО Г. УНЕЧА, МБУДО ПОГАРСКАЯ ДЮСШ, МБУДО КАРАЧЕВСКИЙ ДДТ, МБУ ДО КОМАРИЧСКАЯ СШ ЮНОСТЬ, МБУ ДО ДОМ ДЕТСКОГО ТВОРЧЕСТВА) образовательных организаций (35,71% от общего количества организаций), принявших участие в НОК УООД.

Значения ниже среднего имеют 7 (МБОУ ДОД ДДЮТ, МБУ ДО БРАСОВСКАЯ СПОРТИВНАЯ ШКОЛА ОЛИМП, МБУДО ПОГАРСКИЙ ДТ, МБОУ ДО КОМАРИЧСКАЯ ДШИ, МБУДО КАРАЧЕВСКАЯ ДШИ ИМ. В.Ф. КОЛЬЦОВА, МБУ ДО ФЦДТ, МБУ ДО НАВЛИНСКАЯ СШ) образовательных организаций (12,50% от общего количества образовательных организаций), участвующих в НОК УООД.

Уровень удовлетворенности респондентов НОК УООД качеством, полнотой и доступностью информации о деятельности образовательной организации, размещенной на информационных стендах в помещении образовательных организациях Брянской области приведен в таблице 13.

**Уровень удовлетворенности респондентов НОК УООД
по индикатору «Качеством, полнотой и доступностью информации о деятельности образовательных организаций, размещенной на
информационных стендах в помещениях образовательных организациях Брянской области».**

№ п/п	Образовательная организация	Всего ответов	Варианты ответов					
			Неудовлетворительно, не устраивает		Удовлетворительно		Полностью устраивает	
			колич.	%	колич.	%	колич.	%
1	МБУ ДО ЛДШИ	68	0	0	0	0	68	100,00
2	МБУДО ЦДТ ЮНОСТЬ	74	0	0	0	0	74	100,00
3	МАУДО ТРУБЧЕВСКАЯ СШ	184	0	0	1	0,54	183	99,46
4	МБУДО СШ СТАРОДУБСКОГО МО	363	1	0,28	2	0,55	360	99,17
5	МАУДО ЦЭВ ВДОХНОВЕНИЕ	172	0	0	2	1,16	170	98,84
6	МБУ ДО НАВЛИНСКИЙ ДЮЦ	357	0	0	6	1,68	351	98,32
7	МБОУ ДО КОМАРИЧСКАЯ ДШИ	53	1	1,89	0	0	52	98,11
8	МБОУДО ПОГАРСКАЯ ДШИ	91	0	0	2	2,20	89	97,80
9	МАУ ДО СШ ЧЕМПИОН ПОЧЕПСКОГО РАЙОНА	308	0	0	7	2,27	301	97,73
10	МБУДО ДОМ ДЕТСКОГО ТВОРЧЕСТВА	84	0	0	2	2,38	82	97,62
11	МБУДО МГЛИНСКИЙ ЦДТ	207	0	0	5	2,42	202	97,58
12	МБУДО - ДДТ	195	0	0	5	2,56	190	97,44
13	МБУДО ЦДТ Г.БРЯНСКА	618	0	0	16	2,59	602	97,41
14	МБУДО СТАРОДУБСКАЯ ДШИ ИМ. А.И. РУБЦА	108	0	0	3	2,78	105	97,22

15	МАУДО ВЕГА ДЯТЬКОВСКОГО РАЙОНА	551	0	0	17	3,09	534	96,91
16	МБУДО ЦТ УСПЕХ	597	1	0,17	19	3,18	577	96,65
17	МБУ ДО ЗЛЫНКОВСКАЯ СПОРТИВНАЯ ШКОЛА	151	0	0	6	3,97	145	96,03
18	МБУ ДО КОМАРИЧСКАЯ СШ ЮНОСТЬ	310	2	0,65	11	3,55	297	95,81
19	МБУДО СШ ИМ. ГЕРОЯ РФ В.И. ШКУРНОГО	459	0	0	20	4,36	439	95,64
20	МБУДО СШ Г. НОВОЗЫБКОВА ИМ. В.И. АЛЕКСАНДРОВА	391	1	0,26	17	4,35	373	95,40
21	МБУДОЦДТ	369	0	0	17	4,61	352	95,39
22	МБУДО КЛИМОВСКАЯ СШ	215	1	0,47	9	4,19	205	95,35
23	МБУДО ЦДО	251	0	0	12	4,78	239	95,22
24	МБУДО БЕЛОБЕРЕЗКОВСКАЯ СШ	82	0	0	4	4,88	78	95,12
25	МБУ ДО СШ ТРИУМФ	218	1	0,46	10	4,59	207	94,95
26	МБУДО ЦЕНТР ВНЕШКОЛЬНОЙ РАБОТЫ СОВЕТСКОГО РАЙОНА Г.БРЯНСКА	556	1	0,18	28	5,04	527	94,78
27	МБУ ДО ДЮСШ	55	0	0	3	5,45	52	94,55
28	МБУДО ЦЕНТР ДЕТСКОГО И ЮНОШЕСКОГО ТУРИЗМА И ЭКСКУРСИЙ Г.БРЯНСКА	707	1	0,14	38	5,37	668	94,48
29	МБОУ ДОД ДДЮТ	90	1	1,11	4	4,44	85	94,44
30	МБУ ДО ЖУКОВСКИЙ ЦДТ	643	2	0,31	37	5,75	604	93,93
31	МБУ ДО ЦДТ Г.СУРАЖА	193	1	0,52	11	5,70	181	93,78
32	МБУДО ПОГАРСКАЯ ДЮСШ	173	1	0,58	10	5,78	162	93,64
33	МБУДО - СЕВСКАЯ ДШИ	60	0	0	4	6,67	56	93,33
34	МБУДО ЦВР ВОЛОДАРСКОГО РАЙОНА Г.БРЯНСКА	563	2	0,36	36	6,39	525	93,25
35	МБУДО - СЮТ	186	0	0	13	6,99	173	93,01

36	МБОУ УДО-ЦДО Г. УНЕЧА	514	3	0,58	34	6,61	477	92,80
37	МАУ ДО СУЗЕМСКАЯ СШ	217	0	0	16	7,37	201	92,63
38	МБУДО КАРАЧЕВСКИЙ ДДТ	502	3	0,60	38	7,57	461	91,83
39	МБОУДО СЦДТ	287	0	0	24	8,36	263	91,64
40	МБУДО ДДТ	213	1	0,47	17	7,98	195	91,55
41	МАУ ФОК ЮНОСТЬ	74	0	0	7	9,46	67	90,54
42	МБУДО СШ ЛУЧ ИМ. В. ФРИДЗОНА	581	2	0,34	57	9,81	522	89,85
43	МБУДО ЦЕНТР ВНЕШКОЛЬНОЙ РАБОТЫ Г.БРЯНСКА	1 012	4	0,40	102	10,08	906	89,53
44	МБУ ДО КАРАЧЕВСКАЯ СШ	357	2	0,56	38	10,64	317	88,80
45	МБУДО ЦЕНТР ВНЕШКОЛЬНОЙ РАБОТЫ ВЫГОНИЧСКОГО РАЙОНА	117	0	0	14	11,97	103	88,03
46	МБУДО ГЛИНИЦЕВСКАЯ СПОРТИВНАЯ ШКОЛА БРЯНСКОГО РАЙОНА	409	2	0,49	48	11,74	359	87,78
47	МБУДО ДОМ ДЕТСКОГО ТВОРЧЕСТВА ВОЛОДАРСКОГО РАЙОНА Г. БРЯНСКА	435	0	0	55	12,64	380	87,36
48	МБУДО ПОГАРСКИЙ ДТ	494	7	1,42	57	11,54	430	87,04
49	МБУ ДО КСШ	161	0	0	21	13,04	140	86,96
50	МБУ ДО ДОМ ДЕТСКОГО ТВОРЧЕСТВА	133	1	0,75	17	12,78	115	86,47
51	МБУ ДО МГЛИНСКАЯ СШ БРЯНСКОЙ ОБЛАСТИ	144	0	0	29	20,14	115	79,86
52	МБУДО КАРАЧЕВСКАЯ ДШИ ИМ. В.Ф. КОЛЬЦОВА	209	19	9,09	26	12,44	164	78,47
53	МБУДО РОГНЕДИНСКИЙ ЦРТДИЮ	42	0	0	10	23,81	32	76,19
54	МБУ ДО БРАСОВСКАЯ СПОРТИВНАЯ ШКОЛА ОЛИМП	78	1	1,28	20	25,64	57	73,08
55	МБУ ДО НАВЛИНСКАЯ СШ	132	24	18,18	18	13,64	90	68,18
56	МБУ ДО ФЦДТ	159	24	15,09	64	40,25	71	44,65

Карта удовлетворенности респондентов качеством, полнотой и доступностью информации о деятельности образовательных организаций, размещенной на информационных стендах в помещениях образовательных организаций Брянской области.

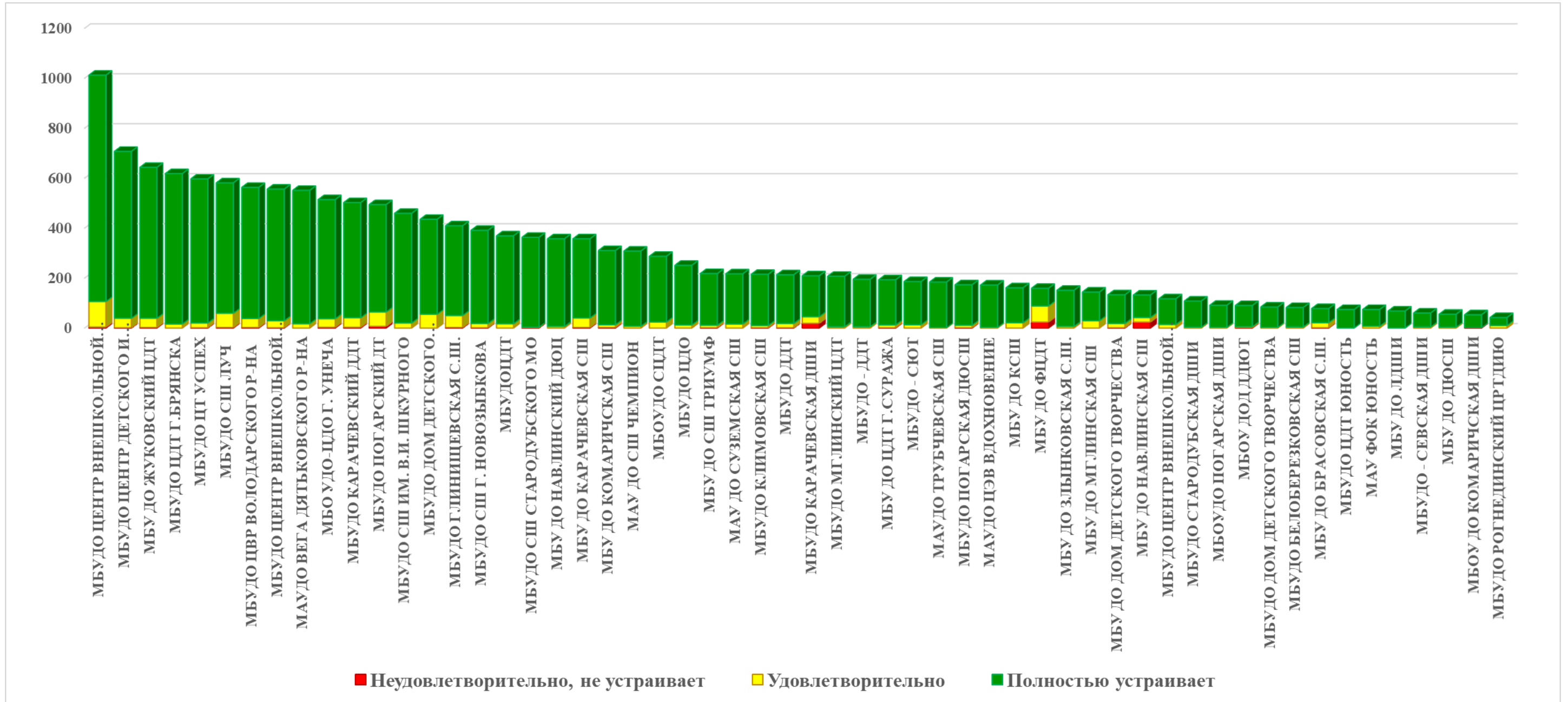

Проанализировав результаты оценки данного индикатора респондентами, можно сделать вывод, что респонденты в большей степени удовлетворены качеством, полнотой и доступностью информации о деятельности образовательной организации, размещенной на информационных стендах в помещении образовательной организации в следующих образовательных организациях:

- МБУ ДО КСШ;
- МАУ ДО СУЗЕМСКАЯ СШ;
- МБУДО БЕЛОБЕРЕЗКОВСКАЯ СШ;
- МАУДО ТРУБЧЕВСКАЯ СШ;
- МБУДО ЦДТ ЮНОСТЬ;
- МБУДО ЦЕНТР ВНЕШКОЛЬНОЙ РАБОТЫ ВЫГОНИЧСКОГО РАЙОНА;
- МАУ ФОК ЮНОСТЬ;
- МБУ ДО НАВЛИНСКИЙ ДЮЦ;
- МБОУДО СЦДТ;
- МБУДО СТАРОДУБСКАЯ ДШИ ИМ. А.И. РУБЦА;
- МБОУДО ПОГАРСКАЯ ДШИ;
- МБУДО ДОМ ДЕТСКОГО ТВОРЧЕСТВА;
- МБУ ДО ДЮСШ;
- МАУДО ВЕГА ДЯТЬКОВСКОГО РАЙОНА;
- МБУДО - СЕВСКАЯ ДШИ;
- МБУДО - ДДТ;
- МБУДО РОГНЕДИНСКИЙ ЦРТДИЮ;
- МАУ ДО СШ ЧЕМПИОН ПОЧЕПСКОГО РАЙОНА;
- МБУ ДО ЗЛЫНКОВСКАЯ СПОРТИВНАЯ ШКОЛА;
- МБУДО МГЛИНСКИЙ ЦДТ;
- МБУ ДО МГЛИНСКАЯ СШ БРЯНСКОЙ ОБЛАСТИ;
- МАУДО ЦЭВ ВДОХНОВЕНИЕ;
- МБУДО ЦДО;
- МБУДОЦДТ;
- МБУДО СШ ИМ. ГЕРОЯ РФ В.И. ШКУРНОГО;
- МБУДО - СЮТ;
- МБУДО ЦДТ Г.БРЯНСКА;
- МБУДО ДОМ ДЕТСКОГО ТВОРЧЕСТВА ВОЛОДАРСКОГО РАЙОНА Г.

БРЯНСКА;

- МБУ ДО ЛДШИ.

Значения ниже среднего по индикатору «Удовлетворенность качеством, полнотой и доступностью информации о деятельности организации, размещенной на информационных стендах в помещении» у следующих образовательных организаций:

- МБОУ ДОД ДДЮТ;
- МБУ ДО БРАСОВСКАЯ СПОРТИВНАЯ ШКОЛА ОЛИМП;
- МБУДО ПОГАРСКИЙ ДТ;
- МБОУ ДО КОМАРИЧСКАЯ ДШИ;
- МБУДО КАРАЧЕВСКАЯ ДШИ ИМ. В.Ф. КОЛЬЦОВА;
- МБУ ДО ФЦДТ;
- МБУ ДО НАВЛИНСКАЯ СШ.

Сравнение мнения оператора и респондентов о качестве, полноте и доступности информации о деятельности образовательной организации, размещенной на информационных стендах в помещениях образовательных организаций Брянской области представлено на диаграмме (Рисунок 8.).

Сравнение мнения оператора и респондентов о качестве, полноте и доступности информации о деятельности образовательных организаций, размещенной на информационных стендах в помещениях образовательных организаций Брянской области.

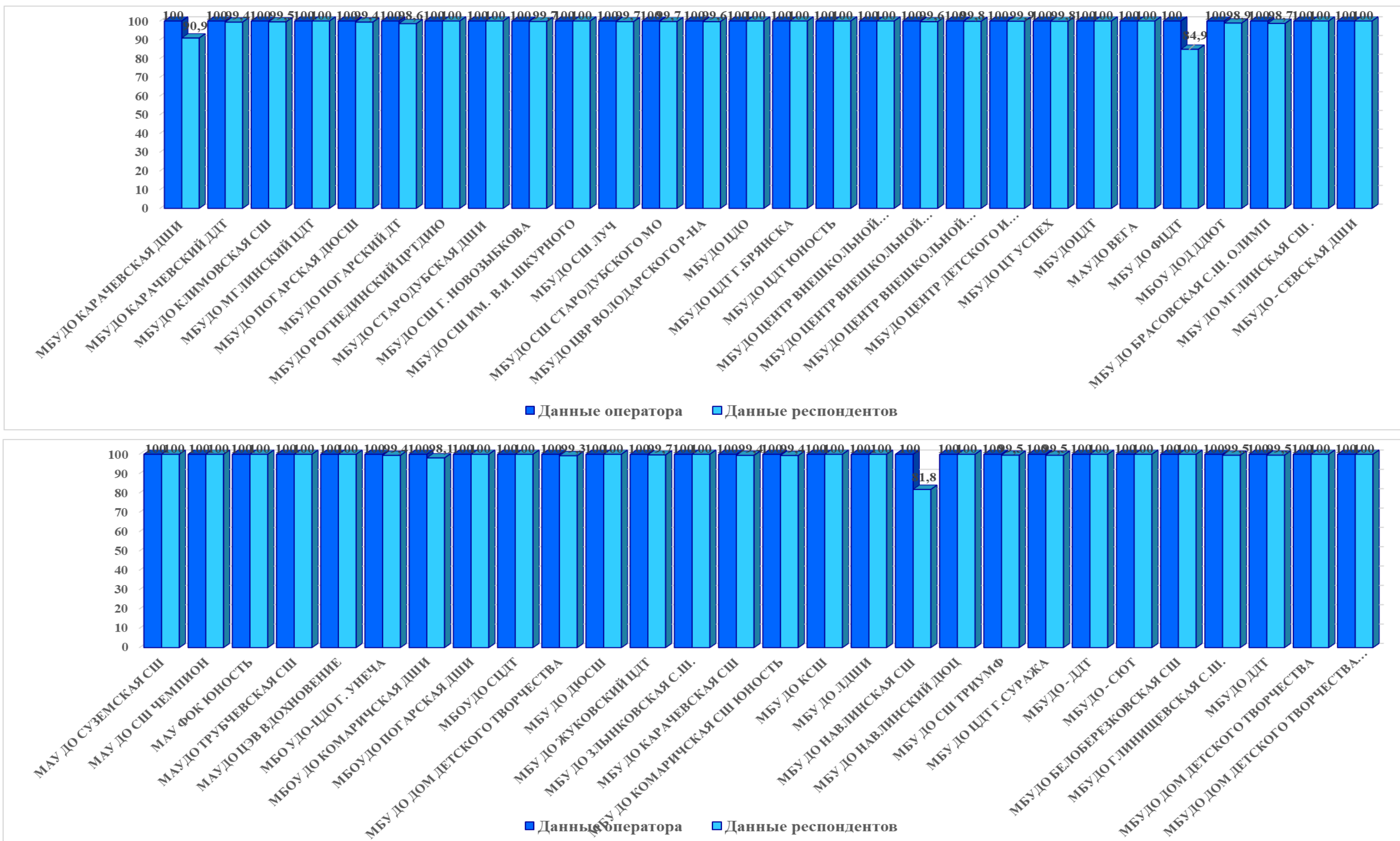

2.4.3.2. КРИТЕРИЙ I ПОКАЗАТЕЛЬ 3. ИНДИКАТОР «УДОВЛЕТВОРЕННОСТЬ КАЧЕСТВОМ, ПОЛНОТОЙ И ДОСТУПНОСТЬЮ ИНФОРМАЦИИ О ДЕЯТЕЛЬНОСТИ ОБРАЗОВАТЕЛЬНОЙ ОРГАНИЗАЦИИ, РАЗМЕЩЕННОЙ НА ОФИЦИАЛЬНОМ САЙТЕ ОБРАЗОВАТЕЛЬНОЙ ОРГАНИЗАЦИИ В СЕТИ «ИНТЕРНЕТ»».

Результаты анкетирования респондентов по индикатору «Удовлетворенность качеством, полнотой и доступностью информации о деятельности образовательной организации, размещенной на официальном сайте в сети «Интернет»» в образовательных организациях Брянской области представлены в таблице 14.

Таблица 14.

Удовлетворенность качеством, полнотой и доступностью информации о деятельности организации, размещенной на официальном сайте в сети «Интернет» в образовательных организациях Брянской области

№ п/п	Наименование организации	Индикатор «Удовлетворенность качеством, полнотой и доступностью информации о деятельности организации, размещенной на официальном сайте в сети «Интернет»» (в % от общего числа опрошенных получателей услуг)
1.	МАУ ДО СУЗЕМСКАЯ СШ	100
2.	МАУ ДО СШ ЧЕМПИОН ПОЧЕПСКОГО РАЙОНА	100
3.	МАУ ФОК ЮНОСТЬ	100
4.	МАУДО ВЕГА ДЯТЬКОВСКОГО РАЙОНА	100
5.	МАУДО ТРУБЧЕВСКАЯ СШ	100
6.	МАУДО ЦЭВ ВДОХНОВЕНИЕ	100
7.	МБОУ УДО-ЦДО Г. УНЕЧА	100
8.	МБОУ ДО КОМАРИЧСКАЯ ДШИ	100
9.	МБОУДО ПОГАРСКАЯ ДШИ	100

10.	МБОУДО СЦДТ	100
11.	МБУ ДО БРАСОВСКАЯ СПОРТИВНАЯ ШКОЛА ОЛИМП	100
12.	МБУ ДО ДЮСШ	100
13.	МБУ ДО ЗЛЫНКОВСКАЯ СПОРТИВНАЯ ШКОЛА	100
14.	МБУ ДО ЛДШИ	100
15.	МБУ ДО НАВЛИНСКИЙ ДЮЦ	100
16.	МБУДО - ДДТ	100
17.	МБУДО - СЕВСКАЯ ДШИ	100
18.	МБУДО БЕЛОБЕРЕЗКОВСКАЯ СШ	100
19.	МБУДО ДОМ ДЕТСКОГО ТВОРЧЕСТВА	100
20.	МБУДО МГЛИНСКИЙ ЦДТ	100
21.	МБУДО РОГНЕДИНСКИЙ ЦРТДИО	100
22.	МБУДО СТАРОДУБСКАЯ ДШИ ИМ. А.И. РУБЦА	100
23.	МБУДО СШ Г. НОВОЗЫБКОВА ИМ. В.И. АЛЕКСАНДРОВА	100
24.	МБУДО ЦДО	100
25.	МБУДО ЦДТ ЮНОСТЬ	100
26.	МБУДО ЦЕНТР ВНЕШКОЛЬНОЙ РАБОТЫ ВЫГОНИЧСКОГО РАЙОНА	100
27.	МБУДО ЦЕНТР ВНЕШКОЛЬНОЙ РАБОТЫ СОВЕТСКОГО РАЙОНА Г.БРЯНСКА	100
28.	МБУДОЦДТ	100
29.	МБУ ДО ЖУКОВСКИЙ ЦДТ	99,85
30.	МБУДО ЦЕНТР ДЕТСКОГО И ЮНОШЕСКОГО ТУРИЗМА И ЭКСКУРСИЙ Г.БРЯНСКА	99,85
31.	МБУДО ЦДТ Г.БРЯНСКА	99,83
32.	МБУДО ЦТ УСПЕХ	99,83
33.	МБУДО СШ ИМ. ГЕРОЯ РФ В.И. ШКУРНОГО	99,81
34.	МБУДО КАРАЧЕВСКИЙ ДДТ	99,79
35.	МБУДО ЦВР ВОЛОДАРСКОГО РАЙОНА Г.БРЯНСКА	99,79
36.	МБУДО ДОМ ДЕТСКОГО ТВОРЧЕСТВА ВОЛОДАРСКОГО РАЙОНА Г. БРЯНСКА	99,75
37.	МБУДО СШ СТАРОДУБСКОГО МО	99,73
38.	МБУ ДО ДОМ ДЕТСКОГО ТВОРЧЕСТВА	99,62
39.	МБУДО ГЛИНИЦЕВСКАЯ СПОРТИВНАЯ ШКОЛА БРЯНСКОГО РАЙОНА	99,47
40.	МБУДО ДДТ	99,45

41.	МБУ ДО ЦДТ Г.СУРАЖА	99,43
42.	МБУДО - СЮТ	99,41
43.	МБУ ДО КАРАЧЕВСКАЯ СШ	99,34
44.	МБУ ДО МГЛИНСКАЯ СШ БРЯНСКОЙ ОБЛАСТИ	99,3
45.	МБУДО ЦЕНТР ВНЕШКОЛЬНОЙ РАБОТЫ Г.БРЯНСКА	99,28
46.	МБУ ДО КСШ	99,18
47.	МБУДО СШ ЛУЧ ИМ. В. ФРИДЗОНА	99,02
48.	МБУ ДО КОМАРИЧСКАЯ СШ ЮНОСТЬ	98,92
49.	МБУДО КЛИМОВСКАЯ СШ	98,92
50.	МБОУ ДОД ДДЮТ	98,84
51.	МБУ ДО СШ ТРИУМФ	98,56
52.	МБУДО ПОГАРСКАЯ ДЮСШ	98,28
53.	МБУДО ПОГАРСКИЙ ДТ	98,26
54.	МБУ ДО НАВЛИНСКАЯ СШ	89,29
55.	МБУДО КАРАЧЕВСКАЯ ДШИ ИМ. В.Ф. КОЛЬЦОВА	87,08
56.	МБУ ДО ФЦДТ	76,7
	СРЕДНЕЕ ЗНАЧЕНИЕ	98,87

По результатам проведения анкетирования респондентов средняя оценка по данному индикатору составила 98,87 балла из максимального значения в 100 баллов.

Максимальное количество баллов (100) получили 28 (МАУ ДО СУЗЕМСКАЯ СШ, МАУ ДО СШ ЧЕМПИОН ПОЧЕПСКОГО РАЙОНА, МАУ ФОК ЮНОСТЬ, МАУДО ВЕГА ДЯТЬКОВСКОГО РАЙОНА, МАУДО ТРУБЧЕВСКАЯ СШ, МАУДО ЦЭВ ВДОХНОВЕНИЕ, МБОУ УДО-ЦДО Г. УНЕЧА, МБОУ ДО КОМАРИЧСКАЯ ДШИ, МБОУДО ПОГАРСКАЯ ДШИ, МБОУДО СЦДТ, МБУ ДО БРАСОВСКАЯ СПОРТИВНАЯ ШКОЛА ОЛИМП, МБУ ДО ДЮСШ, МБУ ДО ЗЛЫНКОВСКАЯ СПОРТИВНАЯ ШКОЛА, МБУ ДО ЛДШИ, МБУ ДО НАВЛИНСКИЙ ДЮЦ, МБУДО - ДДТ, МБУДО - СЕВСКАЯ ДШИ, МБУДО БЕЛОБЕРЕЗКОВСКАЯ СШ, МБУДО ДОМ ДЕТСКОГО ТВОРЧЕСТВА, МБУДО МГЛИНСКИЙ ЦДТ, МБУДО РОГНЕДИНСКИЙ ЦРТДИЮ, МБУДО СТАРОДУБСКАЯ ДШИ ИМ. А.И. РУБЦА, МБУДО СШ Г. НОВОЗЫБКОВА ИМ. В.И. АЛЕКСАНДРОВА, МБУДО ЦДО, МБУДО ЦДТ ЮНОСТЬ, МБУДО ЦЕНТР ВНЕШКОЛЬНОЙ РАБОТЫ ВЫГОНИЧСКОГО РАЙОНА, МБУДО ЦЕНТР ВНЕШКОЛЬНОЙ РАБОТЫ СОВЕТСКОГО РАЙОНА Г.БРЯНСКА, МБУДОЦДТ)

образовательных организаций (50% от общего количества образовательных организаций), участвующих в НОК УООД.

Значения выше среднего имеет 21 (МБУ ДО ЖУКОВСКИЙ ЦДТ, МБУДО ЦЕНТР ДЕТСКОГО И ЮНОШЕСКОГО ТУРИЗМА И ЭКСКУРСИЙ Г.БРЯНСКА, МБУДО ЦДТ Г.БРЯНСКА, МБУДО ЦТ УСПЕХ, МБУДО СШ ИМ. ГЕРОЯ РФ В.И. ШКУРНОГО, МБУДО КАРАЧЕВСКИЙ ДДТ, МБУДО ЦВР ВОЛОДАРСКОГО РАЙОНА Г.БРЯНСКА, МБУДО ДОМ ДЕТСКОГО ТВОРЧЕСТВА ВОЛОДАРСКОГО РАЙОНА Г. БРЯНСКА, МБУДО СШ СТАРОДУБСКОГО МО, МБУ ДО ДОМ ДЕТСКОГО ТВОРЧЕСТВА, МБУДО ГЛИНИЩЕВСКАЯ СПОРТИВНАЯ ШКОЛА БРЯНСКОГО РАЙОНА, МБУДО ДДТ, МБУ ДО ЦДТ Г.СУРАЖА, МБУДО - СЮТ, МБУ ДО КАРАЧЕВСКАЯ СШ, МБУ ДО МГЛИНСКАЯ СШ БРЯНСКОЙ ОБЛАСТИ, МБУДО ЦЕНТР ВНЕШКОЛЬНОЙ РАБОТЫ Г.БРЯНСКА, МБУ ДО КСШ, МБУДО СШ ЛУЧ ИМ. В. ФРИДЗОНА, МБУ ДО КОМАРИЧСКАЯ СШ ЮНОСТЬ, МБУДО КЛИМОВСКАЯ СШ) образовательная организация (37,50% от общего количества организаций), принявших участие в НОК УООД.

Значения ниже среднего имеют 7 (МБОУ ДОД ДДЮТ, МБУ ДО СШ ТРИУМФ, МБУДО ПОГАРСКАЯ ДЮСШ, МБУДО ПОГАРСКИЙ ДТ, МБУ ДО НАВЛИНСКАЯ СШ, МБУДО КАРАЧЕВСКАЯ ДШИ ИМ. В.Ф. КОЛЬЦОВА, МБУ ДО ФЦДТ) образовательных организаций (12,50% от общего количества образовательных организаций), участвующих в НОК УООД.

Уровень удовлетворенности респондентов НОК УООД по индикатору «Качеством, полнотой и доступностью информации о деятельности образовательной организации, размещенной на официальном сайте образовательной организации в сети «Интернет» в образовательных организациях Брянской области представлены в таблице 15.

Уровень удовлетворенности респондентов НОК УООД по индикатору «Качеством, полнотой и доступностью информации о деятельности образовательной организации, размещенной на официальном сайте образовательной организации в сети «Интернет» в образовательных организациях Брянской области.

№ п/п	Образовательная организация	Всего ответов	Варианты ответов					
			Неудовлетворительно, не устраивает		Удовлетворительно		Полностью устраивает	
			колич.	%	колич.	%	колич.	%
1	МБУДО ЦЕНТР ВНЕШКОЛЬНОЙ РАБОТЫ Г.БРЯНСКА	968	7	0,72	114	11,78	847	87,50
2	МБУДО ЦЕНТР ДЕТСКОГО И ЮНОШЕСКОГО ТУРИЗМА И ЭКСКУРСИЙ Г.БРЯНСКА	680	1	0,15	38	5,59	641	94,26
3	МБУ ДО ЖУКОВСКИЙ ЦДТ	650	1	0,15	66	10,15	583	89,69
4	МБУДО ЦДТ Г.БРЯНСКА	590	1	0,17	22	3,73	567	96,10
5	МБУДО ЦТ УСПЕХ	584	1	0,17	16	2,74	567	97,09
6	МБУДО СШ ИМ. ГЕРОЯ РФ В.И. ШКУРНОГО	529	1	0,19	21	3,97	507	95,84
7	МБУДО СШ ЛУЧ ИМ. В. ФРИДЗОНА	510	5	0,98	48	9,41	457	89,61
8	МАУДО ВЕГА ДЯТЬКОВСКОГО РАЙОНА	495	0	0	2	0,40	493	99,60
9	МБУДО ЦЕНТР ВНЕШКОЛЬНОЙ РАБОТЫ СОВЕТСКОГО РАЙОНА Г.БРЯНСКА	491	0	0	22	4,48	469	95,52
10	МБУДО КАРАЧЕВСКИЙ ДДТ	476	1	0,21	47	9,87	428	89,92

11	МБУДО ЦВР ВОЛОДАРСКОГО РАЙОНА Г.БРЯНСКА	471	1	0,21	32	6,79	438	92,99
12	МБУДО ПОГАРСКИЙ ДТ	461	8	1,74	51	11,06	402	87,20
13	МБО УДО-ЦДО Г. УНЕЧА	451	0	0	23	5,10	428	94,90
14	МБУДО ДОМ ДЕТСКОГО ТВОРЧЕСТВА ВОЛОДАРСКОГО РАЙОНА Г. БРЯНСКА	402	1	0,25	57	14,18	344	85,57
15	МБУДО ГЛИНИЦЕВСКАЯ СПОРТИВНАЯ ШКОЛА БРЯНСКОГО РАЙОНА	379	2	0,53	49	12,93	328	86,54
16	МБУДОЦДТ	371	0	0	17	4,58	354	95,42
17	МБУДО СШ СТАРОДУБСКОГО МО	365	1	0,27	1	0,27	363	99,45
18	МБУДО СШ Г. НОВОЗЫБКОВА ИМ. В.И. АЛЕКСАНДРОВА	363	0	0	28	7,71	335	92,29
19	МБУ ДО НАВЛИНСКИЙ ДЮЦ	355	0	0	7	1,97	348	98,03
20	МБУ ДО КАРАЧЕВСКАЯ СШ	304	2	0,66	36	11,84	266	87,50
21	МАУ ДО СШ ЧЕМПИОН ПОЧЕПСКОГО РАЙОНА	302	0	0	15	4,97	287	95,03
22	МБУ ДО КОМАРИЧСКАЯ СШ ЮНОСТЬ	277	3	1,08	15	5,42	259	93,50
23	МБУ ДО ДОМ ДЕТСКОГО ТВОРЧЕСТВА	265	1	0,38	131	49,43	133	50,19
24	МБУДО ЦДО	238	0	0	10	4,20	228	95,80
25	МБОУДО СЦДТ	234	0	0	13	5,56	221	94,44
26	МБУ ДО СШ ТРИУМФ	208	3	1,44	9	4,33	196	94,23
27	МАУ ДО СУЗЕМСКАЯ СШ	206	0	0	12	5,83	194	94,17
28	МБУ ДО ФЦДТ	206	48	23,30	50	24,27	108	52,43
29	МБУДО МГЛИНСКИЙ ЦДТ	195	0	0	6	3,08	189	96,92
30	МБУДО - ДДТ	186	0	0	3	1,61	183	98,39
31	МБУДО КЛИМОВСКАЯ СШ	185	2	1,08	12	6,49	171	92,43

32	МАУДО ТРУБЧЕВСКАЯ СШ	183	0	0	2	1,09	181	98,91
33	МБУДО ДДТ	181	1	0,55	16	8,84	164	90,61
34	МБУДО КАРАЧЕВСКАЯ ДШИ ИМ. В.Ф. КОЛЬЦОВА	178	23	12,92	25	14,04	130	73,03
35	МБУ ДО ЦДТ Г.СУРАЖА	174	1	0,57	15	8,62	158	90,80
36	МБУДО - СЮТ	170	1	0,59	8	4,71	161	94,71
37	МАУДО ЦЭВ ВДОХНОВЕНИЕ	161	0	0	3	1,86	158	98,14
38	МБУ ДО ЗЛЫНКОВСКАЯ СПОРТИВНАЯ ШКОЛА	146	0	0	10	6,85	136	93,15
39	МБУ ДО МГЛИНСКАЯ СШ БРЯНСКОЙ ОБЛАСТИ	142	1	0,70	27	19,01	114	80,28
40	МБУ ДО КСШ	122	1	0,82	13	10,66	108	88,52
41	МБУДО ЦЕНТР ВНЕШКОЛЬНОЙ РАБОТЫ ВЫГОНИЧСКОГО РАЙОНА	120	0	0	12	10,00	108	90,00
42	МБУДО ПОГАРСКАЯ ДЮСШ	116	2	1,72	5	4,31	109	93,97
43	МБУ ДО НАВЛИНСКАЯ СШ	112	12	10,71	41	36,61	59	52,68
44	МБУДО СТАРОДУБСКАЯ ДШИ ИМ. А.И. РУБЦА	97	0	0	4	4,12	93	95,88
45	МБОУ ДОД ДДЮТ	86	1	1,16	5	5,81	80	93,02
46	МБУДО ДОМ ДЕТСКОГО ТВОРЧЕСТВА	76	0	0	2	2,63	74	97,37
47	МБУДО ЦДТ ЮНОСТЬ	76	0	0	0	0	76	100,00
48	МБОУДО ПОГАРСКАЯ ДШИ	74	0	0	2	2,70	72	97,30
49	МБУДО БЕЛОБЕРЕЗКОВСКАЯ СШ	71	0	0	3	4,23	68	95,77
50	МАУ ФОК ЮНОСТЬ	69	0	0	6	8,70	63	91,30
51	МБУ ДО БРАСОВСКАЯ СПОРТИВНАЯ ШКОЛА ОЛИМП	69	0	0	30	43,48	39	56,52
52	МБУ ДО ЛДШИ	67	0	0	3	4,48	64	95,52
53	МБУ ДО ДЮСШ	52	0	0	1	1,92	51	98,08

54	МБОУ ДО КОМАРИЧСКАЯ ДШИ	41	0	0	0	0	41	100,00
55	МБУДО - СЕВСКАЯ ДШИ	40	0	0	3	7,50	37	92,50
56	МБУДО РОГНЕДИНСКИЙ ЦРТДИЮ	32	0	0	12	37,50	20	62,50

Карта удовлетворенности респондентов качеством, полнотой и доступностью информации о деятельности образовательной организации, размещенной на официальных сайтах образовательных организаций Брянской области.

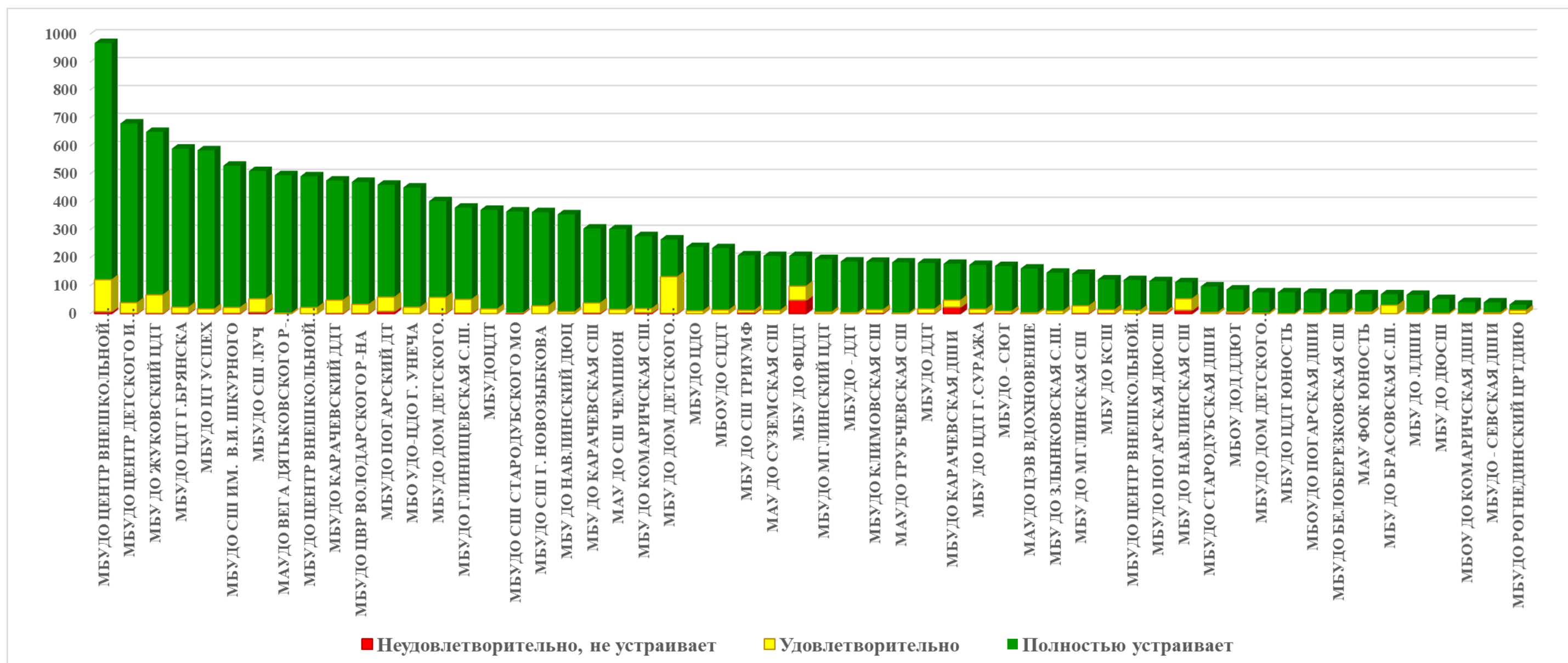

Проанализировав результаты оценки данного индикатора респондентами, можно сделать вывод, что респонденты в большей степени удовлетворены качеством, полнотой и доступностью информации о деятельности образовательной организации, размещенной на официальном сайте образовательной организации в следующих образовательных организациях:

- МБОУ УДО-ЦДО Г. УНЕЧА;
- МАУ ДО СУЗЕМСКАЯ СШ;
- МБУДО БЕЛОБЕРЕЗКОВСКАЯ СШ;
- МАУДО ТРУБЧЕВСКАЯ СШ;
- МБУДО ЦДТ ЮНОСТЬ;
- МБУДО ЦЕНТР ВНЕШКОЛЬНОЙ РАБОТЫ ВЫГОНИЧСКОГО РАЙОНА;
- МАУ ФОК ЮНОСТЬ;
- МБУ ДО НАВЛИНСКИЙ ДЮЦ;
- МБОУДО СЦДТ;
- МБУДО СТАРОДУБСКАЯ ДШИ ИМ. А.И. РУБЦА;
- МБОУДО ПОГАРСКАЯ ДШИ;
- МБУДО ДОМ ДЕТСКОГО ТВОРЧЕСТВА;
- МБУ ДО ДЮСШ;
- МАУДО ВЕГА ДЯТЬКОВСКОГО РАЙОНА;
- МБУДО СШ Г. НОВОЗЫБКОВА ИМ. В.И. АЛЕКСАНДРОВА;
- МБОУ ДО КОМАРИЧСКАЯ ДШИ;
- МБУДО - СЕВСКАЯ ДШИ;
- МБУДО - ДДТ;
- МБУДО РОГНЕДИНСКИЙ ЦРТДИЮ;
- МАУ ДО СШ ЧЕМПИОН ПОЧЕПСКОГО РАЙОНА;
- МБУ ДО ЗЛЫНКОВСКАЯ СПОРТИВНАЯ ШКОЛА;
- МБУДО МГЛИНСКИЙ ЦДТ;
- МАУДО ЦЭВ ВДОХНОВЕНИЕ;
- МБУДО ЦДО;
- МБУДОЦДТ;
- МБУДО ЦЕНТР ВНЕШКОЛЬНОЙ РАБОТЫ СОВЕТСКОГО РАЙОНА Г.БРЯНСКА;
- МБУ ДО БРАСОВСКАЯ СПОРТИВНАЯ ШКОЛА ОЛИМП;
- МБУ ДО ЛДШИ.

Результаты ниже среднего по индикатору «Удовлетворенность качеством, полнотой и доступностью информации о деятельности образовательной организации, размещенной на официальном сайте образовательной организации в сети «интернет»» у следующих образовательных организаций:

- МБОУ ДОД ДДЮТ;
- МБУ ДО СШ ТРИУМФ;
- МБУДО ПОГАРСКАЯ ДЮСШ;
- МБУДО ПОГАРСКИЙ ДТ;
- МБУ ДО НАВЛИНСКАЯ СШ;
- МБУДО КАРАЧЕВСКАЯ ДШИ ИМ. В.Ф. КОЛЬЦОВА;
- МБУ ДО ФЦДТ.

Сравнение мнения оператора и респондентов о качестве, полноте и доступности информации о деятельности образовательной организации, размещенной на официальном сайте образовательной организации в помещениях образовательных организаций Брянской области представлено на диаграмме (Рисунок 10.).

Сравнение мнения оператора и респондентов о качестве, полноте и доступности информации о деятельности образовательной организации, размещенной на официальных сайтах образовательных организаций Брянской области.

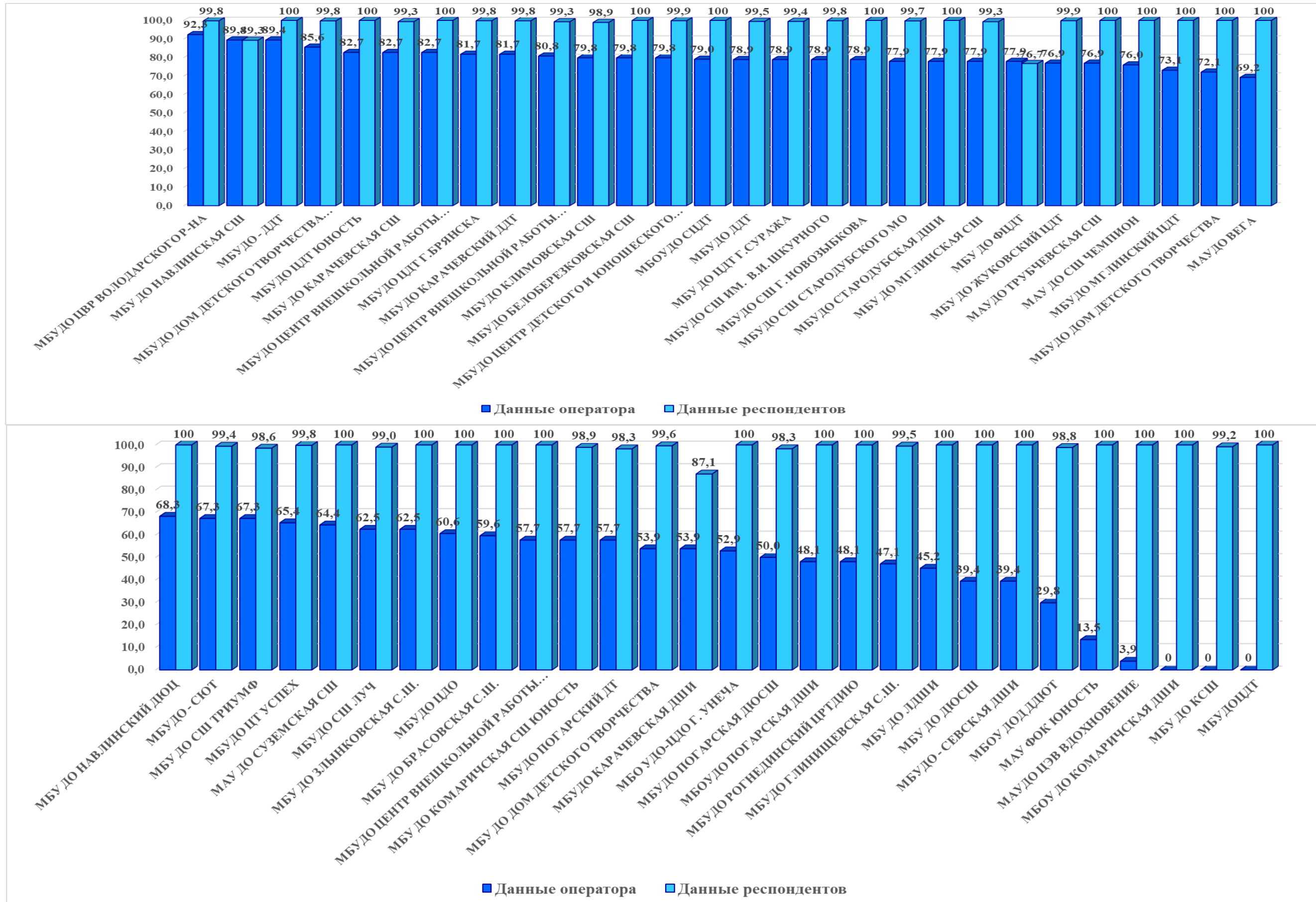

2.4.3.3. ИТОГИ ПО ПОКАЗАТЕЛЮ 3 КРИТЕРИЯ I. «ДОЛЯ ПОЛУЧАТЕЛЕЙ УСЛУГ, УДОВЛЕТВОРЕННЫХ ОТКРЫТОСТЬЮ, ПОЛНОТОЙ И ДОСТУПНОСТЬЮ ИНФОРМАЦИИ О ДЕЯТЕЛЬНОСТИ ОБРАЗОВАТЕЛЬНОЙ ОРГАНИЗАЦИИ, РАЗМЕЩЕННОЙ НА ИНФОРМАЦИОННЫХ СТЕНДАХ В ПОМЕЩЕНИИ ОРГАНИЗАЦИИ И НА ОФИЦИАЛЬНОМ САЙТЕ ОРГАНИЗАЦИИ В СЕТИ «ИНТЕРНЕТ»».

Обобщив, итоги анализа обоих индикаторов независимой оценки показателя «Доля участников образовательных отношений, удовлетворённых открытостью, полнотой и доступностью информации о деятельности образовательной организации, размещённой на информационных стендах и официальных сайтах», можно определить рейтинг образовательных организаций Брянской области по данному показателю.

Рейтинг образовательных организаций Брянской области по показателю «Доля участников образовательных отношений, удовлетворённых открытостью, полнотой и доступностью информации о деятельности образовательной организации, размещённой на информационных стендах и официальных сайтах» представлен в табличной форме (таблица 16.).

Таблица 16.

Рейтинг организаций по показателю «Доля участников образовательных отношений, удовлетворённых открытостью, полнотой и доступностью информации о деятельности образовательной организации, размещённой на информационных стендах и официальных сайтах образовательных организаций Брянской области».

№ п/п	Наименование организации	Доля участников образовательных отношений, удовлетворённых открытостью, полнотой и доступностью информации о деятельности образовательной организации, размещённой на информационных стендах и официальных сайтах
1.	МАУ ДО СУЗЕМСКАЯ СШ	100
2.	МАУ ДО СШ ЧЕМПИОН ПОЧЕПСКОГО РАЙОНА	100

3.	МАУ ФОК ЮНОСТЬ	100
4.	МАУДО ВЕГА ДЯТЬКОВСКОГО РАЙОНА	100
5.	МАУДО ТРУБЧЕВСКАЯ СШ	100
6.	МАУДО ЦЭВ ВДОХНОВЕНИЕ	100
7.	МБОУДО ПОГАРСКАЯ ДШИ	100
8.	МБОУДО СЦДТ	100
9.	МБУ ДО ДЮСШ	100
10.	МБУ ДО ЗЛЫНКОВСКАЯ СПОРТИВНАЯ ШКОЛА	100
11.	МБУ ДО ЛДШИ	100
12.	МБУ ДО НАВЛИНСКИЙ ДЮЦ	100
13.	МБУДО - ДДТ	100
14.	МБУДО - СЕВСКАЯ ДШИ	100
15.	МБУДО БЕЛОБЕРЕЗКОВСКАЯ СШ	100
16.	МБУДО ДОМ ДЕТСКОГО ТВОРЧЕСТВА	100
17.	МБУДО МГЛИНСКИЙ ЦДТ	100
18.	МБУДО РОГНЕДИНСКИЙ ЦРТДИУ	100
19.	МБУДО СТАРОДУБСКАЯ ДШИ ИМ. А.И. РУБЦА	100
20.	МБУДО ЦДО	100
21.	МБУДО ЦДТ ЮНОСТЬ	100
22.	МБУДО ЦЕНТР ВНЕШКОЛЬНОЙ РАБОТЫ ВЫГОНИЧСКОГО РАЙОНА	100
23.	МБУДОЦДТ	100
24.	МБУДО ЦДТ Г.БРЯНСКА	99,92
25.	МБУДО СШ ИМ. ГЕРОЯ РФ В.И. ШКУРНОГО	99,91
26.	МБУДО ЦЕНТР ВНЕШКОЛЬНОЙ РАБОТЫ СОВЕТСКОГО РАЙОНА Г.БРЯНСКА	99,91
27.	МБУДО ДОМ ДЕТСКОГО ТВОРЧЕСТВА ВОЛОДАРСКОГО РАЙОНА Г. БРЯНСКА	99,88
28.	МБУДО СШ Г. НОВОЗЫБКОВА ИМ. В.И. АЛЕКСАНДРОВА	99,87
29.	МБУДО ЦЕНТР ДЕТСКОГО И ЮНОШЕСКОГО ТУРИЗМА И ЭКСКУРСИЙ Г.БРЯНСКА	99,86
30.	МБУДО ЦТ УСПЕХ	99,83
31.	МБУ ДО ЖУКОВСКИЙ ЦДТ	99,77
32.	МБУДО СШ СТАРОДУБСКОГО МО	99,73

33.	МБУДО ЦВР ВОЛОДАРСКОГО РАЙОНА Г.БРЯНСКА	99,72
34.	МБО УДО-ЦДО Г. УНЕЧА	99,71
35.	МБУДО - СЮТ	99,71
36.	МБУ ДО МГЛИНСКАЯ СШ БРЯНСКОЙ ОБЛАСТИ	99,65
37.	МБУДО КАРАЧЕВСКИЙ ДДТ	99,6
38.	МБУ ДО КСШ	99,59
39.	МБУДО ГЛИНИЦЕВСКАЯ СПОРТИВНАЯ ШКОЛА БРЯНСКОГО РАЙОНА	99,49
40.	МБУДО ДДТ	99,49
41.	МБУ ДО ЦДТ Г.СУРАЖА	99,46
42.	МБУ ДО ДОМ ДЕТСКОГО ТВОРЧЕСТВА	99,44
43.	МБУДО ЦЕНТР ВНЕШКОЛЬНОЙ РАБОТЫ Г.БРЯНСКА	99,44
44.	МБУ ДО КАРАЧЕВСКАЯ СШ	99,39
45.	МБУ ДО БРАСОВСКАЯ СПОРТИВНАЯ ШКОЛА ОЛИМП	99,36
46.	МБУДО СШ ЛУЧ ИМ. В. ФРИДЗОНА	99,34
47.	МБУДО КЛИМОВСКАЯ СШ	99,23
48.	МБУ ДО КОМАРИЧСКАЯ СШ ЮНОСТЬ	99,14
49.	МБОУ ДО КОМАРИЧСКАЯ ДШИ	99,06
50.	МБУ ДО СШ ТРИУМФ	99,05
51.	МБОУ ДОД ДДЮТ	98,87
52.	МБУДО ПОГАРСКАЯ ДЮСШ	98,85
53.	МБУДО ПОГАРСКИЙ ДТ	98,42
54.	МБУДО КАРАЧЕВСКАЯ ДШИ ИМ. В.Ф. КОЛЬЦОВА	89
55.	МБУ ДО НАВЛИНСКАЯ СШ	85,56
56.	МБУ ДО ФЦДТ	80,81
	СРЕДНЕЕ ЗНАЧЕНИЕ	98,93

Среднее значение показателя «Доля участников образовательных отношений, удовлетворённых открытостью, полнотой и доступностью информации о деятельности образовательной организации, размещённой на информационных стендах и официальных сайтах образовательных организаций Брянской области», составило 98,93 балла.

В 23 (МАУ ДО СУЗЕМСКАЯ СШ, МАУ ДО СШ ЧЕМПИОН ПОЧЕПСКОГО РАЙОНА, МАУ ФОК ЮНОСТЬ, МАУДО ВЕГА ДЯТЬКОВСКОГО РАЙОНА, МАУДО ТРУБЧЕВСКАЯ СШ, МАУДО ЦЭВ ВДОХНОВЕНИЕ, МБОУДО ПОГАРСКАЯ ДШИ, МБОУДО СЦДТ, МБУ ДО ДЮСШ, МБУ ДО ЗЛЫНКОВСКАЯ СПОРТИВНАЯ ШКОЛА, МБУ ДО ЛДШИ, МБУ ДО НАВЛИНСКИЙ ДЮЦ, МБУДО - ДДТ, МБУДО - СЕВСКАЯ ДШИ, МБУДО БЕЛОБЕРЕЗКОВСКАЯ СШ, МБУДО ДОМ ДЕТСКОГО ТВОРЧЕСТВА, МБУДО МГЛИНСКИЙ ЦДТ, МБУДО РОГНЕДИНСКИЙ ЦРТДИЮ, МБУДО СТАРОДУБСКАЯ ДШИ ИМ. А.И. РУБЦА, МБУДО ЦДО, МБУДО ЦДТ ЮНОСТЬ, МБУДО ЦЕНТР ВНЕШКОЛЬНОЙ РАБОТЫ ВЫГОНИЧСКОГО РАЙОНА, МБУДОЦДТ) образовательных организациях (41,07% от общего количества образовательных организаций) получили по данному индикатору максимальное количество баллов (100).

В 27 (МБУДО ЦДТ Г.БРЯНСКА, МБУДО ЦЕНТР ВНЕШКОЛЬНОЙ РАБОТЫ СОВЕТСКОГО РАЙОНА Г.БРЯНСКА, МБУДО СШ ИМ. ГЕРОЯ РФ В.И. ШКУРНОГО, МБУДО ДОМ ДЕТСКОГО ТВОРЧЕСТВА ВОЛОДАРСКОГО РАЙОНА Г. БРЯНСКА, МБУДО СШ Г. НОВОЗЫБКОВА ИМ. В.И. АЛЕКСАНДРОВА, МБУДО ЦЕНТР ДЕТСКОГО И ЮНОШЕСКОГО ТУРИЗМА И ЭКСКУРСИЙ Г.БРЯНСКА, МБУДО ЦТ УСПЕХ, МБУ ДО ЖУКОВСКИЙ ЦДТ, МБУДО СШ СТАРОДУБСКОГО МО, МБУДО ЦВР ВОЛОДАРСКОГО РАЙОНА Г.БРЯНСКА, МБОУДО-ЦДО Г. УНЕЧА, МБУДО - СЮТ, МБУ ДО МГЛИНСКАЯ СШ БРЯНСКОЙ ОБЛАСТИ, МБУДО КАРАЧЕВСКИЙ ДДТ, МБУ ДО КСШ, МБУДО ГЛИНИЩЕВСКАЯ СПОРТИВНАЯ ШКОЛА БРЯНСКОГО РАЙОНА, МБУДО ДДТ, МБУ ДО ЦДТ Г.СУРАЖА, МБУДО ЦЕНТР ВНЕШКОЛЬНОЙ РАБОТЫ Г.БРЯНСКА, МБУ ДО ДОМ ДЕТСКОГО ТВОРЧЕСТВА, МБУ ДО КАРАЧЕВСКАЯ СШ, МБУ ДО БРАСОВСКАЯ СПОРТИВНАЯ ШКОЛА ОЛИМП, МБУДО СШ ЛУЧ ИМ. В. ФРИДЗОНА, МБУДО КЛИМОВСКАЯ СШ, МБУ ДО КОМАРИЧСКАЯ СШ ЮНОСТЬ, МБОУ ДО КОМАРИЧСКАЯ ДШИ, МБУ ДО СШ ТРИУМФ) образовательных организациях (48,21% от общего количества образовательных организаций) получили значение индикатора выше среднего.

В 6 (МБОУ ДОД ДДЮТ, МБУДО ПОГАРСКАЯ ДЮСШ, МБУДО ПОГАРСКИЙ ДТ, МБУДО КАРАЧЕВСКАЯ ДШИ ИМ. В.Ф. КОЛЬЦОВА, МБУ ДО НАВЛИНСКАЯ СШ, МБУ ДО ФЦДТ) образовательных организациях (10,71% от общего количества образовательных организаций) получили значение индикатора ниже среднего.

2.4.4. ИТОГИ ПО КРИТЕРИЮ I. ПОКАЗАТЕЛИ, ХАРАКТЕРИЗУЮЩИЕ ОТКРЫТОСТЬ И ДОСТУПНОСТЬ ИНФОРМАЦИИ ОБ ОРГАНИЗАЦИИ.

Результаты, проведенного мониторинга информационных стендов, расположенных в помещениях образовательных организаций, официальных сайтов образовательных организаций, наблюдения, онлайн анкетирования респондентов по критерию I. «Показатели, характеризующие открытость и доступность информации об образовательных организациях Брянской области» представлены в таблице 17.

Таблица 17.

Показатели, характеризующие открытость и доступность информации об образовательных организациях Брянской области.

№ п/п	Наименование организации	Соответствие информации о деятельности организации, размещенной на общедоступных информационных ресурсах, ее содержанию и порядку (форме), установленным нормативными правовыми актами	Наличие на официальном сайте организации информации о дистанционных способах обратной связи и взаимодействии с получателями услуг и их функционирование	Доля получателей услуг, удовлетворенных открытостью, полнотой и доступностью информации о деятельности ОО, размещенной на информационных стендах в помещении, на официальном сайте образовательных организаций в сети «Интернет»»	ЗНАЧЕНИЕ КРИТЕРИЯ I
1.	МБУДО КАРАЧЕВСКИЙ ДДТ	90,87	100	99,6	97,10
2.	МБУДО БЕЛОБЕРЕЗКОВСКАЯ СШ	89,91	100	100	96,97
3.	МБОУДО СЦДТ	89,52	100	100	96,86
4.	МБУДО СШ ИМ. ГЕРОЯ РФ В.И. ШКУРНОГО	89,43	100	99,91	96,79
5.	МБУДО СШ Г. НОВОЗЫБКОВА ИМ. В.И.	89,43	100	99,87	96,78

	АЛЕКСАНДРОВА				
6.	МБУДО ДДТ	89,43	100	99,49	96,62
7.	МБУ ДО ЖУКОВСКИЙ ЦДТ	88,46	100	99,77	96,45
8.	МБУДО ЦВР ВОЛОДАРСКОГО РАЙОНА Г.БРЯНСКА	96,16	90	99,72	95,73
9.	МБУДО - ДДТ	94,71	90	100	95,41
10.	МАУДО ВЕГА ДЯТЬКОВСКОГО РАЙОНА	84,62	100	100	95,38
11.	МБУ ДО НАВЛИНСКИЙ ДЮЦ	84,14	100	100	95,24
12.	МБУДО - СЮТ	83,66	100	99,71	94,98
13.	МБУДО ДОМ ДЕТСКОГО ТВОРЧЕСТВА ВОЛОДАРСКОГО РАЙОНА Г. БРЯНСКА	92,79	90	99,88	94,79
14.	МБУДО ЦДТ ЮНОСТЬ	91,35	90	100	94,40
15.	МБУ ДО ЗЛЫНКОВСКАЯ СПОРТИВНАЯ ШКОЛА	81,25	100	100	94,38
16.	МБУДО ЦЕНТР ВНЕШКОЛЬНОЙ РАБОТЫ СОВЕТСКОГО РАЙОНА Г.БРЯНСКА	91,35	90	99,91	94,37
17.	МБУДО ЦДТ Г.БРЯНСКА	90,87	90	99,92	94,23
18.	МБУ ДО КАРАЧЕВСКАЯ СШ	91,35	90	99,39	94,16
19.	МБУДО СШ ЛУЧ ИМ. В. ФРИДЗОНА	81,25	100	99,34	94,11
20.	МБУДО ЦЕНТР ДЕТСКОГО И ЮНОШЕСКОГО ТУРИЗМА И ЭКСКУРСИЙ Г.БРЯНСКА	89,91	90	99,86	93,91
21.	МБУДО ЦЕНТР ВНЕШКОЛЬНОЙ РАБОТЫ Г.БРЯНСКА	90,39	90	99,44	93,89
22.	МБУ ДО БРАСОВСКАЯ СПОРТИВНАЯ ШКОЛА ОЛИМП	79,81	100	99,36	93,69
23.	МБУДО СТАРОДУБСКАЯ ДШИ ИМ. А.И. РУБЦА	88,94	90	100	93,68
24.	МБУДО КЛИМОВСКАЯ СШ	89,91	90	99,23	93,66
25.	МБУДО ЦЕНТР ВНЕШКОЛЬНОЙ РАБОТЫ ВЫГОНИЧСКОГО РАЙОНА	78,85	100	100	93,65
26.	МАУДО ТРУБЧЕВСКАЯ СШ	88,46	90	100	93,54
27.	МБУ ДО МГЛИНСКАЯ СШ БРЯНСКОЙ ОБЛАСТИ	88,94	90	99,65	93,54
28.	МБУ ДО КОМАРИЧСКАЯ СШ ЮНОСТЬ	78,85	100	99,14	93,31
29.	МБУДО МГЛИНСКИЙ ЦДТ	86,54	90	100	92,96
30.	МБУДО ДОМ ДЕТСКОГО ТВОРЧЕСТВА	86,06	90	100	92,82
31.	МБУДО РОГНЕДИНСКИЙ ЦРТДИО	74,04	100	100	92,21
32.	МБУ ДО ЛДШИ	72,6	100	100	91,78
33.	МБУДО ЦТ УСПЕХ	82,69	90	99,83	91,74
34.	МБУ ДО СШ ТРИУМФ	83,66	90	99,05	91,72
35.	МБУДО ЦДО	80,29	90	100	91,09
36.	МБУДО ПОГАРСКИЙ ДТ	78,85	90	98,42	90,02
37.	МБУ ДО ДОМ ДЕТСКОГО ТВОРЧЕСТВА	76,93	90	99,44	89,85
38.	МБОУ УДО-ЦДО Г. УНЕЧА	76,44	90	99,71	89,82

39.	МБУ ДО НАВЛИНСКАЯ СШ	94,71	90	85,56	89,63
40.	МБУДО ПОГАРСКАЯ ДЮСШ	75	90	98,85	89,04
41.	МБУДО ГЛИНИЩЕВСКАЯ СПОРТИВНАЯ ШКОЛА БРЯНСКОГО РАЙОНА	73,56	90	99,49	88,86
42.	МБУДО КАРАЧЕВСКАЯ ДШИ ИМ. В.Ф. КОЛЬЦОВА	76,93	100	89	88,68
43.	МБУ ДО ДЮСШ	69,71	90	100	87,91
44.	МБОУ ДОД ДДЮТ	64,91	90	98,87	86,02
45.	МБУ ДО ФЦДТ	88,94	90	80,81	86
46.	МБУ ДО ЦДТ Г.СУРАЖА	89,43	60	99,46	84,61
47.	МБУДО СШ СТАРОДУБСКОГО МО	88,94	60	99,73	84,57
48.	МАУ ДО СШ ЧЕМПИОН ПОЧЕПСКОГО РАЙОНА	87,98	60	100	84,39
49.	МАУ ДО СУЗЕМСКАЯ СШ	82,21	60	100	82,66
50.	МБОУДО ПОГАРСКАЯ ДШИ	74,04	60	100	80,21
51.	МБУДО - СЕВСКАЯ ДШИ	69,71	60	100	78,91
52.	МБОУ ДО КОМАРИЧСКАЯ ДШИ	50	30	99,06	63,62
53.	МАУ ФОК ЮНОСТЬ	56,73	0	100	57,02
54.	МАУДО ЦЭВ ВДОХНОВЕНИЕ	51,93	0	100	55,58
55.	МБУДОЦДТ	50	0	100	55
56.	МБУ ДО КСШ	50	0	99,59	54,84
	СРЕДНЕЕ ЗНАЧЕНИЕ	81,38	82,50	98,93	88,74

При оценке критерия I. «Показатели, характеризующие открытость и доступность информации об организации» среднее значение равно 88,74 балла.

Значения выше среднего имеет 41 (МБУДО КАРАЧЕВСКИЙ ДДТ, МБУДО БЕЛОБЕРЕЗКОВСКАЯ СШ, МБОУДО СЦДТ, МБУДО СШ ИМ. ГЕРОЯ РФ В.И. ШКУРНОГО, МБУДО СШ Г. НОВОЗЫБКОВА ИМ. В.И. АЛЕКСАНДРОВА, МБУДО ДДТ, МБУ ДО ЖУКОВСКИЙ ЦДТ, МБУДО ЦВР ВОЛОДАРСКОГО РАЙОНА Г.БРЯНСКА, МБУДО - ДДТ, МАУДО ВЕГА ДЯТЬКОВСКОГО РАЙОНА, МБУ ДО НАВЛИНСКИЙ ДЮЦ, МБУДО - СЮТ, МБУДО ДОМ ДЕТСКОГО ТВОРЧЕСТВА ВОЛОДАРСКОГО РАЙОНА Г. БРЯНСКА, МБУДО ЦДТ ЮНОСТЬ, МБУ ДО ЗЛЫНКОВСКАЯ СПОРТИВНАЯ ШКОЛА, МБУДО ЦЕНТР ВНЕШКОЛЬНОЙ РАБОТЫ СОВЕТСКОГО РАЙОНА Г.БРЯНСКА, МБУДО ЦДТ Г.БРЯНСКА, МБУ ДО КАРАЧЕВСКАЯ СШ, МБУДО СШ ЛУЧ ИМ. В. ФРИДЗОНА, МБУДО ЦЕНТР ДЕТСКОГО И ЮНОШЕСКОГО ТУРИЗМА И ЭКСКУРСИЙ Г.БРЯНСКА, МБУДО

ЦЕНТР ВНЕШКОЛЬНОЙ РАБОТЫ Г.БРЯНСКА, МБУ ДО БРАСОВСКАЯ СПОРТИВНАЯ ШКОЛА ОЛИМП, МБУДО СТАРОДУБСКАЯ ДШИ ИМ. А.И. РУБЦА, МБУДО КЛИМОВСКАЯ СШ, МБУДО ЦЕНТР ВНЕШКОЛЬНОЙ РАБОТЫ ВЫГОНИЧСКОГО РАЙОНА, МАУДО ТРУБЧЕВСКАЯ СШ, МБУ ДО МГЛИНСКАЯ СШ БРЯНСКОЙ ОБЛАСТИ, МБУ ДО КОМАРИЧСКАЯ СШ ЮНОСТЬ, МБУДО МГЛИНСКИЙ ЦДТ, МБУДО ДОМ ДЕТСКОГО ТВОРЧЕСТВА, МБУДО РОГНЕДИНСКИЙ ЦРТДИЮ, МБУ ДО ЛДШИ, МБУДО ЦТ УСПЕХ, МБУ ДО СШ ТРИУМФ, МБУДО ЦДО, МБУДО ПОГАРСКИЙ ДТ, МБУ ДО ДОМ ДЕТСКОГО ТВОРЧЕСТВА, МБОУ УДО-ЦДО Г. УНЕЧА, МБУ ДО НАВЛИНСКАЯ СШ, МБУДО ПОГАРСКАЯ ДЮСШ, МБУДО ГЛИНИЦЕВСКАЯ СПОРТИВНАЯ ШКОЛА БРЯНСКОГО РАЙОНА) образовательная организация (73,21% от общего количества организаций), принявших участие в НОК УООД.

Значения ниже среднего имеют 15 (МБУДО КАРАЧЕВСКАЯ ДШИ ИМ. В.Ф. КОЛЬЦОВА, МБУ ДО ДЮСШ, МБОУ ДОД ДДЮТ, МБУ ДО ФЦДТ, МБУ ДО ЦДТ Г.СУРАЖА, МБУДО СШ СТАРОДУБСКОГО МО, МАУ ДО СШ ЧЕМПИОН ПОЧЕПСКОГО РАЙОНА, МАУ ДО СУЗЕМСКАЯ СШ, МБОУДО ПОГАРСКАЯ ДШИ, МБУДО - СЕВСКАЯ ДШИ, МБОУ ДО КОМАРИЧСКАЯ ДШИ, МАУ ФОК ЮНОСТЬ, МАУДО ЦЭВ ВДОХНОВЕНИЕ, МБУДОЦДТ, МБУ ДО КСШ) образовательных организаций (26,79% от общего количества образовательных организаций), участвующих в НОК УООД.

Анализируя результаты оценки открытости и доступности информации об организациях, осуществляющих образовательную деятельность, проведя условное шкалирование по четырем уровням предоставления образовательных услуг (высокий, повышенный, средний и низкий), можно констатировать, что уровень открытости и доступности информации об организациях, осуществляющих образовательную деятельность в образовательных организациях Брянской области, составляет 88,74 балла, что соответствует высокому уровню.

Результаты оценки открытость и доступность информации об организации представлены в таблице 18.

Уровень	Количество баллов, соответствующих уровню	Количество организаций, достигших данного уровня
высокий	75,1 -100	51
повышенный	50,1 - 75	5
средний	25,1 - 50	0
низкий	0 - 25	0

На диаграмме (Рисунок 11) показано, распределение образовательных организаций Брянской области в соответствии с рейтинговой оценкой по показателю «Показатели, характеризующие общий критерий оценки качества образовательной деятельности организаций, осуществляющих образовательную деятельность, касающиеся открытости и доступности информации об организациях, осуществляющих образовательную деятельность».

Рисунок 11.

Распределение образовательных организаций Брянской области в соответствии с рейтинговой оценкой по критерию «Показатели, характеризующие общий критерий оценки качества образовательной деятельности организаций, осуществляющих образовательную деятельность, касающиеся открытости и доступности информации об организациях, осуществляющих образовательную деятельность».



2.5. КРИТЕРИЙ II. ПОКАЗАТЕЛИ, ХАРАКТЕРИЗУЮЩИЕ КОМФОРТНОСТЬ УСЛОВИЙ ПРЕДОСТАВЛЕНИЯ УСЛУГ.

Важным механизмом успешности реализации требований Федерального государственного образовательного стандарта является создание в образовательной организации соответствующих комфортных условий осуществления образовательного процесса, гарантирующих охрану и укрепление здоровья обучающихся.

Комфортность условий, в которых осуществляется образовательная деятельность образовательных организаций Брянской области оценивалась по следующим показателям:

- обеспечение в организации комфортных условий для предоставления образовательных услуг;

К таким условиям относится комфортная зона отдыха или ожидания, оборудованная соответствующей мебелью, наличие и понятность навигации внутри образовательной организации, доступность питьевой воды, наличие и доступность санитарно-гигиенических помещений (их чистота, наличие мыла), санитарное состояние помещений образовательной организации.

- доля участников образовательных отношений, удовлетворённых комфортностью условий предоставления услуг.

Максимальный балл по критерию «Комфортность условий, в которых осуществляется образовательная деятельность образовательных организаций» составляет 100 баллов.

Метод оценки – онлайн анкетирование, наблюдение.

2.5.1. КРИТЕРИЙ II ПОКАЗАТЕЛЬ 1. «ОБЕСПЕЧЕНИЕ В ОБРАЗОВАТЕЛЬНОЙ ОРГАНИЗАЦИИ КОМФОРТНЫХ УСЛОВИЙ ДЛЯ ПРЕДОСТАВЛЕНИЯ УСЛУГ».

Показатель «Обеспечение в организации комфортных условий для предоставления образовательных услуг» представлен 1 индикатором:

- наличие комфортных условий для предоставления образовательных услуг.

Индикатор представлен 5 позициями оценивания:

- наличие комфортной зоны отдыха (ожидания), оборудованной соответствующей мебелью;
- наличие и понятность навигации внутри образовательной организации;
- наличие и доступность питьевой воды;
- наличие и доступность санитарно-гигиенических помещений (чистота помещений, наличие мыла, туалетной бумаги и пр.);
- санитарное состояние помещений образовательной организации.

За наличие каждой из позиций оценивания присваивается 20 баллов, за отсутствие – 0 баллов.

Обеспечение в организации комфортных условий для предоставления образовательных услуг в образовательных организациях Брянской области представлены в таблице 19.

Наличие комфортных условий для предоставления образовательных услуг образовательными организациями Брянской области.

Наименование организации	Наличие комфортной зоны отдыха (ожидания), оборудованной соответствующей мебелью	Наличие и понятность навигации внутри образовательной организации	Доступность питьевой воды	Наличие и доступность санитарно-гигиенических помещений (чистота помещений, наличие мыла, туалетной бумаги и пр.)	Санитарное состояние помещений образовательной организации
МАУ ДО СУЗЕМСКАЯ СШ	-	+	+	+	+
МАУ ДО СШ ЧЕМПИОН	+	+	+	+	+
МАУ ФОК ЮНОСТЬ	+	+	+	+	+
МАУДО ВЕГА ДЯТЬКОВСКОГО РАЙОНА	-	+	+	+	+
МАУДО ТРУБЧЕВСКАЯ СШ	+	+	+	+	+
МАУДО ЦЭВ ВДОХНОВЕНИЕ	+	+	+	+	+
МБОУ УДО-ЦДО Г. УНЕЧА	-	+	+	+	+
МБОУ ДО КОМАРИЧСКАЯ ДШИ	-	+	+	+	+
МБОУ ДОД ДДИУТ	+	+	+	+	+
МБОУДО ПОГАРСКАЯ ДШИ	+	+	+	+	+
МБОУДО СЦДТ	+	+	+	+	+
МБУ ДО БРАСОВСКАЯ СШ ОЛИМП	-	-	+	+	+
МБУ ДО ДДТ	-	-	+	+	+
МБУ ДО ДЮСШ	-	-	+	+	+
МБУ ДО ЖУКОВСКИЙ ЦДТ	+	+	+	+	+
МБУ ДО ЗЛЫНКОВСКАЯ СШ	+	+	+	+	+
МБУ ДО КАРАЧЕВСКАЯ СШ	-	+	+	+	+

МБУ ДО КОМАРИЧСКАЯ СШ ЮНОСТЬ	+	+	+	+	+
МБУ ДО КСШ	-	-	+	+	+
МБУ ДО ЛДШИ	-	-	+	+	+
МБУ ДО МГЛИНСКАЯ СШ	-	+	+	+	+
МБУ ДО НАВЛИНСКАЯ СШ	-	+	+	+	+
МБУ ДО НАВЛИНСКИЙ ДЮЦ	+	+	+	+	+
МБУ ДО СШ ТРИУМФ	+	+	+	+	+
МБУ ДО ФЦДТ	-	+	+	+	+
МБУ ДО ЦДТ Г.СУРАЖА	+	+	+	+	+
МБУДО - ДДТ	-	+	+	+	+
МБУДО - СЕВСКАЯ ДШИ	+	+	+	+	+
МБУДО - СЮТ	-	-	-	+	+
МБУДО БЕЛОБЕРЕЗКОВСКАЯ СШ	+	+	+	+	+
МБУДО ГЛИНИЩЕВСКАЯ СШ	+	+	+	+	+
МБУДО ДДТ	-	+	+	+	+
МБУДО ДДТ	+	+	+	+	+
МБУДО ДДТ ВОЛОДАРСКОГО РАЙОНА	+	+	-	+	+
МБУДО КАРАЧЕВСКАЯ ДШИ	-	+	+	+	+
МБУДО КАРАЧЕВСКИЙ ДДТ	+	+	+	+	+
МБУДО КЛИМОВСКАЯ СШ	+	+	+	+	+
МБУДО МГЛИНСКИЙ ЦДТ	-	+	+	+	+
МБУДО ПОГАРСКАЯ ДЮСШ	+	+	+	+	+
МБУДО ПОГАРСКИЙ ДТ	+	+	+	+	+
МБУДО РОГНЕДИНСКИЙ ЦРТДИЮ	+	+	+	+	+
МБУДО СТАРОДУБСКАЯ ДШИ	+	+	+	+	+
МБУДО СШ Г. НОВОЗЫБКОВА	-	+	+	+	+
МБУДО СШ ИМ. ГЕРОЯ РФ В.И. ШКУРНОГО	+	+	+	+	+
МБУДО СШ ЛУЧ	-	-	+	+	+
МБУДО СШ СТАРОДУБСКОГО МО	+	+	+	+	+
МБУДО ЦВР ВОЛОДАРСКОГО РАЙОНА	-	+	+	+	+
МБУДО ЦВР Г.БРЯНСКА	+	-	-	+	+
МБУДО ЦВР СОВЕТСКОГО РАЙОНА	+	+	+	+	+

МБУДО ЦВШР ВЫГОНИЧСКОГО РАЙОНА	-	-	+	+	+
МБУДО ЦДиЮТиЭ	+	-	+	+	+
МБУДО ЦДО	+	+	+	+	+
МБУДО ЦДТ Г.БРЯНСКА	+	+	+	+	+
МБУДО ЦДТ ЮНОСТЬ	+	+	+	+	+
МБУДО ЦТ УСПЕХ	+	-	+	+	+
МБУДОЦДТ	+	+	+	+	+

Результаты, проведенного оператором мониторинга индикатора «Наличие комфортных условий для предоставления образовательных услуг в образовательной организации» образовательных организаций Брянской области» представлены в таблице 20.

Таблица 20.

Наличие комфортных условий для предоставления образовательных услуг образовательными организациями Брянской области.

№ п/п	Наименование организации	Индикатор «Наличие комфортных условий для предоставления образовательных услуг»
1.	МАУ ДО СШ ЧЕМПИОН ПОЧЕПСКОГО РАЙОНА	100
2.	МАУ ФОК ЮНОСТЬ	100
3.	МАУДО ТРУБЧЕВСКАЯ СШ	100
4.	МАУДО ЦЭВ ВДОХНОВЕНИЕ	100
5.	МБОУ ДОД ДДЮТ	100
6.	МБОУДО ПОГАРСКАЯ ДШИ	100
7.	МБОУДО СЦДТ	100

8.	МБУ ДО ЖУКОВСКИЙ ЦДТ	100
9.	МБУ ДО ЗЫНКОВСКАЯ СПОРТИВНАЯ ШКОЛА	100
10.	МБУ ДО КОМАРИЧСКАЯ СШ ЮНОСТЬ	100
11.	МБУ ДО НАВЛИНСКИЙ ДЮЦ	100
12.	МБУ ДО СШ ТРИУМФ	100
13.	МБУ ДО ЦДТ Г.СУРАЖА	100
14.	МБУДО - СЕВСКАЯ ДШИ	100
15.	МБУДО БЕЛОБЕРЕЗКОВСКАЯ СШ	100
16.	МБУДО ГЛИНИЩЕВСКАЯ СПОРТИВНАЯ ШКОЛА БРЯНСКОГО РАЙОНА	100
17.	МБУДО ДДТ	100
18.	МБУДО КАРАЧЕВСКИЙ ДДТ	100
19.	МБУДО КЛИМОВСКАЯ СШ	100
20.	МБУДО ПОГАРСКАЯ ДЮСШ	100
21.	МБУДО ПОГАРСКИЙ ДТ	100
22.	МБУДО РОГНЕДИНСКИЙ ЦРТДИУ	100
23.	МБУДО СТАРОДУБСКАЯ ДШИ ИМ. А.И. РУБЦА	100
24.	МБУДО СШ ИМ. ГЕРОЯ РФ В.И. ШКУРНОГО	100
25.	МБУДО СШ СТАРОДУБСКОГО МО	100
26.	МБУДО ЦДО	100
27.	МБУДО ЦДТ Г.БРЯНСКА	100
28.	МБУДО ЦДТ ЮНОСТЬ	100
29.	МБУДО ЦЕНТР ВНЕШКОЛЬНОЙ РАБОТЫ СОВЕТСКОГО РАЙОНА Г.БРЯНСКА	100
30.	МБУДОЦДТ	100
31.	МАУ ДО СУЗЕМСКАЯ СШ	80
32.	МАУДО ВЕГА ДЯТЬКОВСКОГО РАЙОНА	80
33.	МБО УДО-ЦДО Г. УНЕЧА	80
34.	МБОУ ДО КОМАРИЧСКАЯ ДШИ	80
35.	МБУ ДО КАРАЧЕВСКАЯ СШ	80
36.	МБУ ДО МГЛИНСКАЯ СШ БРЯНСКОЙ ОБЛАСТИ	80
37.	МБУ ДО НАВЛИНСКАЯ СШ	80
38.	МБУ ДО ФЦДТ	80
39.	МБУДО - ДДТ	80
40.	МБУДО ДОМ ДЕТСКОГО ТВОРЧЕСТВА	80
41.	МБУДО ДОМ ДЕТСКОГО ТВОРЧЕСТВА ВОЛОДАРСКОГО РАЙОНА Г. БРЯНСКА	80
42.	МБУДО КАРАЧЕВСКАЯ ДШИ ИМ. В.Ф. КОЛЬЦОВА	80

43.	МБУДО МГЛИНСКИЙ ЦДТ	80
44.	МБУДО СШ Г. НОВОЗЫБКОВА ИМ. В.И. АЛЕКСАНДРОВА	80
45.	МБУДО ЦВР ВОЛОДАРСКОГО РАЙОНА Г.БРЯНСКА	80
46.	МБУДО ЦЕНТР ДЕТСКОГО И ЮНОШЕСКОГО ТУРИЗМА И ЭКСКУРСИЙ Г.БРЯНСКА	80
47.	МБУДО ЦТ УСПЕХ	80
48.	МБУ ДО БРАСОВСКАЯ СПОРТИВНАЯ ШКОЛА ОЛИМП	60
49.	МБУ ДО ДОМ ДЕТСКОГО ТВОРЧЕСТВА	60
50.	МБУ ДО ДЮСШ	60
51.	МБУ ДО КСШ	60
52.	МБУ ДО ЛДШИ	60
53.	МБУДО СШ ЛУЧ ИМ. В. ФРИДЗОНА	60
54.	МБУДО ЦЕНТР ВНЕШКОЛЬНОЙ РАБОТЫ ВЫГОНИЧСКОГО РАЙОНА	60
55.	МБУДО ЦЕНТР ВНЕШКОЛЬНОЙ РАБОТЫ Г.БРЯНСКА	60
56.	МБУДО - СЮТ	40
	СРЕДНЕЕ ЗНАЧЕНИЕ	87,14

При оценке индикатора «Наличие комфортных условий для предоставления образовательных услуг в образовательной организации» образовательными организациями Брянской области среднее значение равно 87,14 баллов.

Максимальное количество баллов (100) получили 30 (МАУ ДО СШ ЧЕМПИОН ПОЧЕПСКОГО РАЙОНА, МАУ ФОК ЮНОСТЬ, МАУДО ТРУБЧЕВСКАЯ СШ, МАУДО ЦЭВ ВДОХНОВЕНИЕ, МБОУ ДОД ДДЮТ, МБОУДО ПОГАРСКАЯ ДШИ, МБОУДО СЦДТ, МБУ ДО ЖУКОВСКИЙ ЦДТ, МБУ ДО ЗЛЫНКОВСКАЯ СПОРТИВНАЯ ШКОЛА, МБУ ДО КОМАРИЧСКАЯ СШ ЮНОСТЬ, МБУ ДО НАВЛИНСКИЙ ДЮЦ, МБУ ДО СШ ТРИУМФ, МБУ ДО ЦДТ Г.СУРАЖА, МБУДО - СЕВСКАЯ ДШИ, МБУДО БЕЛОБЕРЕЗКОВСКАЯ СШ, МБУДО ГЛИНИЩЕВСКАЯ СПОРТИВНАЯ ШКОЛА БРЯНСКОГО РАЙОНА, МБУДО ДДТ, МБУДО КАРАЧЕВСКИЙ ДДТ, МБУДО КЛИМОВСКАЯ СШ, МБУДО ПОГАРСКАЯ ДЮСШ, МБУДО ПОГАРСКИЙ ДТ, МБУДО РОГНЕДИНСКИЙ ЦРТДИУ, МБУДО СТАРОДУБСКАЯ ДШИ ИМ. А.И. РУБЦА, МБУДО СШ ИМ. ГЕРОЯ РФ В.И. ШКУРНОГО, МБУДО СШ СТАРОДУБСКОГО МО, МБУДО ЦДО, МБУДО ЦДТ Г.БРЯНСКА, МБУДО ЦДТ ЮНОСТЬ, МБУДО ЦЕНТР ВНЕШКОЛЬНОЙ РАБОТЫ СОВЕТСКОГО РАЙОНА

Г.БРЯНСКА, МБУДОЦДТ) образовательных организаций (53,57% от общего количества образовательных организаций), участвующих в НОК УООД.

Значения ниже среднего имеют 26 (МАУ ДО СУЗЕМСКАЯ СШ, МАУДО ВЕГА ДЯТЬКОВСКОГО РАЙОНА, МБОУ УДО-ЦДО Г. УНЕЧА, МБОУ ДО КОМАРИЧСКАЯ ДШИ, МБУ ДО КАРАЧЕВСКАЯ СШ, МБУ ДО МГЛИНСКАЯ СШ БРЯНСКОЙ ОБЛАСТИ, МБУ ДО НАВЛИНСКАЯ СШ, МБУ ДО ФЦДТ, МБУДО - ДДТ, МБУДО ДОМ ДЕТСКОГО ТВОРЧЕСТВА, МБУДО ДОМ ДЕТСКОГО ТВОРЧЕСТВА ВОЛОДАРСКОГО РАЙОНА Г. БРЯНСКА, МБУДО КАРАЧЕВСКАЯ ДШИ ИМ. В.Ф. КОЛЬЦОВА, МБУДО МГЛИНСКИЙ ЦДТ, МБУДО СШ Г. НОВОЗЫБКОВА ИМ. В.И. АЛЕКСАНДРОВА, МБУДО ЦВР ВОЛОДАРСКОГО РАЙОНА Г.БРЯНСКА, МБУДО ЦЕНТР ДЕТСКОГО И ЮНОШЕСКОГО ТУРИЗМА И ЭКСКУРСИЙ Г.БРЯНСКА, МБУДО ЦТ УСПЕХ, МБУ ДО БРАСОВСКАЯ СПОРТИВНАЯ ШКОЛА ОЛИМП, МБУ ДО ДОМ ДЕТСКОГО ТВОРЧЕСТВА, МБУ ДО ДЮСШ, МБУ ДО КСШ, МБУ ДО ЛДШИ, МБУДО СШ ЛУЧ ИМ. В. ФРИДЗОНА, МБУДО ЦЕНТР ВНЕШКОЛЬНОЙ РАБОТЫ ВЫГОНИЧСКОГО РАЙОНА, МБУДО ЦЕНТР ВНЕШКОЛЬНОЙ РАБОТЫ Г.БРЯНСКА, МБУДО - СЮТ) образовательных организаций (46,43% от общего количества образовательных организаций), участвующих в НОК УООД.

На диаграмме (Рисунок 12) показано как выразилось мнение оператора по индикатору «Наличие комфортных условий для предоставления образовательных услуг в образовательной организации» в образовательных организациях Брянской области.

Наличие комфортных условий для предоставления образовательных услуг образовательными организациями Брянской области.

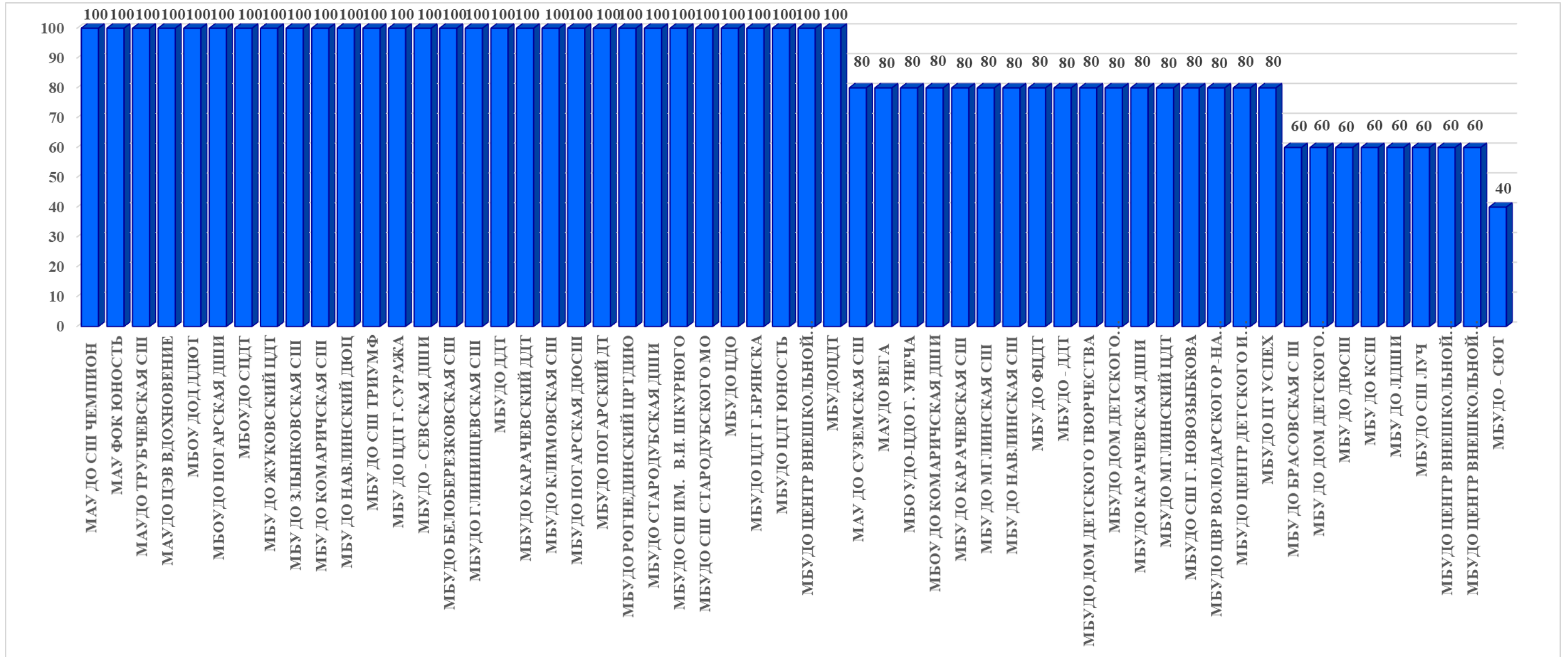

2.5.2. КРИТЕРИЙ II ПОКАЗАТЕЛЬ 2. «ДОЛЯ ПОЛУЧАТЕЛЕЙ УСЛУГ, УДОВЛЕТВОРЕННЫХ КОМФОРТНОСТЬЮ ПРЕДОСТАВЛЕНИЯ УСЛУГ ОБРАЗОВАТЕЛЬНОЙ ОРГАНИЗАЦИЕЙ».

Социологический компонент независимой оценки качества условий осуществления образовательной деятельности, который реализовывался в исследовании через анкетирование респондентов (родителей, обучающихся, педагогов, выпускников образовательных организаций), был направлен на изучение степени удовлетворенности комфортностью предоставления услуг образовательными организациями.

Максимально возможное количество баллов - 100.

Метод оценки – онлайн анкетирование

По данному индикатору все образовательные организации получили результаты, соответствующие высокому значению.

Результаты, анализа оценок респондентов индикатора «Удовлетворенность комфортностью предоставления услуг образовательной организацией» представлены в таблице 21.

Таблица 21.

Удовлетворенность комфортностью предоставления услуг образовательными организациями Брянской области

№ п/п	Наименование организации	Индикатор «Удовлетворенность комфортностью предоставления услуг образовательной организацией»
1.	МАУДО ТРУБЧЕВСКАЯ СШ	100
2.	МАУДО ЦЭВ ВДОХНОВЕНИЕ	100
3.	МБОУ ДО КОМАРИЧСКАЯ ДШИ	100

4.	МБУДО БЕЛОБЕРЕЗКОВСКАЯ СШ	100
5.	МБУДО РОГНЕДИНСКИЙ ЦРТДИЮ	100
6.	МБУДО СТАРОДУБСКАЯ ДШИ ИМ. А.И. РУБЦА	100
7.	МБУДО ЦДТ ЮНОСТЬ	100
8.	МБУДО СШ Г. НОВОЗЫБКОВА ИМ. В.И. АЛЕКСАНДРОВА	99,78
9.	МАУДО ВЕГА ДЯТЬКОВСКОГО РАЙОНА	99,71
10.	МБУ ДО ДОМ ДЕТСКОГО ТВОРЧЕСТВА	99,69
11.	МБУДО ЦТ УСПЕХ	99,68
12.	МБУДО ЦДТ Г.БРЯНСКА	99,55
13.	МБУДО - ДДТ	99,5
14.	МБУДО СШ СТАРОДУБСКОГО МО	99,45
15.	МБУ ДО КОМАРИЧСКАЯ СШ ЮНОСТЬ	99,38
16.	МБУ ДО МГЛИНСКАЯ СШ БРЯНСКОЙ ОБЛАСТИ	99,35
17.	МАУ ДО СШ ЧЕМПИОН ПОЧЕПСКОГО РАЙОНА	99,28
18.	МБУДО СШ ИМ. ГЕРОЯ РФ В.И. ШКУРНОГО	99,24
19.	МБУДО ЦЕНТР ДЕТСКОГО И ЮНОШЕСКОГО ТУРИЗМА И ЭКСКУРСИЙ Г.БРЯНСКА	99,24
20.	МБУ ДО НАВЛИНСКИЙ ДЮЦ	99,17
21.	МБОУДО ПОГАРСКАЯ ДШИ	99,09
22.	МБОУ ДОД ДДЮТ	98,92
23.	МБУДО ДОМ ДЕТСКОГО ТВОРЧЕСТВА	98,91
24.	МБУ ДО СШ ТРИУМФ	98,84
25.	МБУ ДО ЗЛЫНКОВСКАЯ СПОРТИВНАЯ ШКОЛА	98,82
26.	МБУДО МГЛИНСКИЙ ЦДТ	98,62
27.	МБУДО ЦДО	98,53
28.	МБУДО ГЛИНИЩЕВСКАЯ СПОРТИВНАЯ ШКОЛА БРЯНСКОГО РАЙОНА	98,47
29.	МБУДО - СЕВСКАЯ ДШИ	98,36
30.	МБУДО ЦЕНТР ВНЕШКОЛЬНОЙ РАБОТЫ ВЫГОНИЧСКОГО РАЙОНА	98,36
31.	МБУДО КЛИМОВСКАЯ СШ	98,33
32.	МБУ ДО ДЮСШ	98,31
33.	МБУДОЦДТ	98,2
34.	МБУ ДО БРАСОВСКАЯ СПОРТИВНАЯ ШКОЛА ОЛИМП	98,17
35.	МБУДО - СЮТ	98,13
36.	МБУДО ЦЕНТР ВНЕШКОЛЬНОЙ РАБОТЫ СОВЕТСКОГО РАЙОНА Г.БРЯНСКА	98,01
37.	МБОУДО СЦДТ	97,7

38.	МБУ ДО ЛДШИ	97,3
39.	МБУДО ПОГАРСКАЯ ДЮСШ	97,19
40.	МБУ ДО ЦДТ Г.СУРАЖА	97,13
41.	МБУДО ДДТ	96,96
42.	МБУДО КАРАЧЕВСКИЙ ДДТ	96,93
43.	МАУ ДО СУЗЕМСКАЯ СШ	96,92
44.	МБОУ УДО-ЦДО Г. УНЕЧА	96,89
45.	МБУДО СШ ЛУЧ ИМ. В. ФРИДЗОНА	96,08
46.	МБУДО ЦЕНТР ВНЕШКОЛЬНОЙ РАБОТЫ Г.БРЯНСКА	96,04
47.	МБУ ДО КАРАЧЕВСКАЯ СШ	95,34
48.	МБУ ДО ЖУКОВСКИЙ ЦДТ	95,31
49.	МБУДО ДОМ ДЕТСКОГО ТВОРЧЕСТВА ВОЛОДАРСКОГО РАЙОНА Г. БРЯНСКА	95,27
50.	МАУ ФОК ЮНОСТЬ	95,18
51.	МБУ ДО КСШ	95,05
52.	МБУДО ПОГАРСКИЙ ДТ	94,39
53.	МБУДО ЦВР ВОЛОДАРСКОГО РАЙОНА Г.БРЯНСКА	93,83
54.	МБУДО КАРАЧЕВСКАЯ ДШИ ИМ. В.Ф. КОЛЬЦОВА	92,48
55.	МБУ ДО НАВЛИНСКАЯ СШ	92,17
56.	МБУ ДО ФЦДТ	85,23
	СРЕДНЕЕ ЗНАЧЕНИЕ	97,72

При оценке индикатора «Удовлетворенность комфортностью предоставления услуг образовательной организацией» в образовательных организациях Брянской области среднее значение равно 97,72 балла.

Максимальное количество баллов (100) получили 7 (МАУДО ТРУБЧЕВСКАЯ СШ, МАУДО ЦЭВ ВДОХНОВЕНИЕ, МБОУ ДО КОМАРИЧСКАЯ ДШИ, МБУДО БЕЛОБЕРЕЗКОВСКАЯ СШ, МБУДО РОГНЕДИНСКИЙ ЦРТДИО, МБУДО СТАРОДУБСКАЯ ДШИ ИМ. А.И. РУБЦА, МБУДО ЦДТ ЮНОСТЬ) образовательных организаций (12,50% от общего количества образовательных организаций), участвующих в НОК УООД.

Значения выше среднего имеют 29 (МБУДО СШ Г. НОВОЗЫБКОВА ИМ. В.И. АЛЕКСАНДРОВА, МАУДО ВЕГА ДЯТЬКОВСКОГО РАЙОНА, МБУ ДО ДОМ ДЕТСКОГО ТВОРЧЕСТВА, МБУДО ЦТ УСПЕХ, МБУДО ЦДТ Г.БРЯНСКА, МБУДО -

ДДТ, МБУДО СШ СТАРОДУБСКОГО МО, МБУ ДО КОМАРИЧСКАЯ СШ ЮНОСТЬ, МБУ ДО МГЛИНСКАЯ СШ БРЯНСКОЙ ОБЛАСТИ, МАУ ДО СШ ЧЕМПИОН ПОЧЕПСКОГО РАЙОНА, МБУДО СШ ИМ. ГЕРОЯ РФ В.И. ШКУРНОГО, МБУДО ЦЕНТР ДЕТСКОГО И ЮНОШЕСКОГО ТУРИЗМА И ЭКСКУРСИЙ Г.БРЯНСКА, МБУ ДО НАВЛИНСКИЙ ДЮЦ, МБОУДО ПОГАРСКАЯ ДШИ, МБОУ ДОД ДДЮТ, МБУДО ДОМ ДЕТСКОГО ТВОРЧЕСТВА, МБУ ДО СШ ТРИУМФ, МБУ ДО ЗЛЫНКОВСКАЯ СПОРТИВНАЯ ШКОЛА, МБУДО МГЛИНСКИЙ ЦДТ, МБУДО ЦДО, МБУДО ГЛИНИЦЕВСКАЯ СПОРТИВНАЯ ШКОЛА БРЯНСКОГО РАЙОНА, МБУДО - СЕВСКАЯ ДШИ, МБУДО ЦЕНТР ВНЕШКОЛЬНОЙ РАБОТЫ ВЫГОНИЧСКОГО РАЙОНА, МБУДО КЛИМОВСКАЯ СШ, МБУ ДО ДЮСШ, МБУДОЦДТ, МБУ ДО БРАСОВСКАЯ СПОРТИВНАЯ ШКОЛА ОЛИМП, МБУДО - СЮТ, МБУДО ЦЕНТР ВНЕШКОЛЬНОЙ РАБОТЫ СОВЕТСКОГО РАЙОНА Г.БРЯНСКА) образовательных организаций (51,79% от общего количества организаций), принявших участие в НОК УООД.

Значения ниже среднего имеют 20 (МБОУДО СЦДТ, МБУ ДО ЛДШИ, МБУДО ПОГАРСКАЯ ДЮСШ, МБУ ДО ЦДТ Г.СУРАЖА, МБУДО ДДТ, МБУДО КАРАЧЕВСКИЙ ДДТ, МАУ ДО СУЗЕМСКАЯ СШ, МБОУ ДО ЦДО Г. УНЕЧА, МБУДО СШ ЛУЧ ИМ. В. ФРИДЗОНА, МБУДО ЦЕНТР ВНЕШКОЛЬНОЙ РАБОТЫ Г.БРЯНСКА, МБУ ДО КАРАЧЕВСКАЯ СШ, МБУ ДО ЖУКОВСКИЙ ЦДТ, МБУДО ДОМ ДЕТСКОГО ТВОРЧЕСТВА ВОЛОДАРСКОГО РАЙОНА Г. БРЯНСКА, МАУ ФОК ЮНОСТЬ, МБУ ДО КСШ, МБУДО ПОГАРСКИЙ ДТ, МБУДО ЦВР ВОЛОДАРСКОГО РАЙОНА Г.БРЯНСКА, МБУДО КАРАЧЕВСКАЯ ДШИ ИМ. В.Ф. КОЛЬЦОВА, МБУ ДО НАВЛИНСКАЯ СШ, МБУ ДО ФЦДТ) образовательных организаций (35,71% от общего количества образовательных организаций), участвующих в НОК УООД.

Уровень удовлетворенности респондентов НОК УООД комфортными условиями для предоставления образовательных услуг образовательными организациями Брянской области приведен в таблице 22.

**Уровень удовлетворенности респондентов НОК УООД
по индикатору «Доля получателей услуг, удовлетворенных комфортностью предоставления услуг в образовательных организациях
Брянской области».**

№ п/п	Образовательная организация	Всего ответов	Варианты ответов					
			Неудовлетворительно, не устраивает		Удовлетворительно		Полностью устраивает	
			колич.	%	колич.	%	колич.	%
1	МБУДО ЦЕНТР ВНЕШКОЛЬНОЙ РАБОТЫ Г.БРЯНСКА	1 136	45	3,96	392	34,51	699	61,53
2	МБУДО ЦЕНТР ДЕТСКОГО И ЮНОШЕСКОГО ТУРИЗМА И ЭКСКУРСИЙ Г.БРЯНСКА	794	6	0,76	108	13,60	680	85,64
3	МБУ ДО ЖУКОВСКИЙ ЦДТ	747	35	4,69	140	18,74	572	76,57
4	МБУДО СШ ЛУЧ ИМ. В. ФРИДЗОНА	714	28	3,92	136	19,05	550	77,03
5	МАУДО ВЕГА ДЯТЬКОВСКОГО РАЙОНА	687	2	0,29	164	23,87	521	75,84
6	МБУДО ЦДТ Г.БРЯНСКА	663	3	0,45	52	7,84	608	91,70
7	МБУДО СШ ИМ. ГЕРОЯ РФ В.И. ШКУРНОГО	661	5	0,76	75	11,35	581	87,90
8	МБУДО ЦВР ВОЛОДАРСКОГО РАЙОНА Г.БРЯНСКА	632	39	6,17	138	21,84	455	71,99
9	МБУДО ЦТ УСПЕХ	619	2	0,32	40	6,46	577	93,21
10	МБУДО ЦЕНТР ВНЕШКОЛЬНОЙ РАБОТЫ СОВЕТСКОГО РАЙОНА Г.БРЯНСКА	602	12	1,99	92	15,28	498	82,72
11	МБУДО ПОГАРСКИЙ ДТ	570	32	5,61	134	23,51	404	70,88
12	МБУДО КАРАЧЕВСКИЙ ДДТ	554	17	3,07	79	14,26	458	82,67
13	МБО УДО-ЦДО Г. УНЕЧА	547	17	3,11	115	21,02	415	75,87

14	МБУДО ДОМ ДЕТСКОГО ТВОРЧЕСТВА ВОЛОДАРСКОГО РАЙОНА Г. БРЯНСКА	529	25	4,73	157	29,68	347	65,60
15	МБУДО ГЛИНИЩЕВСКАЯ СПОРТИВНАЯ ШКОЛА БРЯНСКОГО РАЙОНА	457	7	1,53	100	21,88	350	76,59
16	МБУДО СШ Г. НОВОЗЫБКОВА ИМ. В.И. АЛЕКСАНДРОВА	455	1	0,22	41	9,01	413	90,77
17	МАУ ДО СШ ЧЕМПИОН ПОЧЕПСКОГО РАЙОНА	418	3	0,72	101	24,16	314	75,12
18	МБУ ДО КАРАЧЕВСКАЯ СШ	408	19	4,66	127	31,13	262	64,22
19	МБОУДО СЦДТ	391	9	2,30	53	13,55	329	84,14
20	МБУДОЦДТ	389	7	1,80	39	10,03	343	88,17
21	МБУДО СШ СТАРОДУБСКОГО МО	366	2	0,55	0	0	364	99,45
22	МБУ ДО НАВЛИНСКИЙ ДЮЦ	360	3	0,83	10	2,78	347	96,39
23	МБУ ДО КОМАРИЧСКАЯ СШ ЮНОСТЬ	323	2	0,62	18	5,57	303	93,81
24	МБУ ДО ДОМ ДЕТСКОГО ТВОРЧЕСТВА	320	1	0,31	176	55,00	143	44,69
25	МБУДО ЦДО	272	4	1,47	41	15,07	227	83,46
26	МБУ ДО ФЦДТ	264	39	14,77	108	40,91	117	44,32
27	МБУДО ДДТ	263	8	3,04	76	28,90	179	68,06
28	МБУ ДО СШ ТРИУМФ	258	3	1,16	15	5,81	240	93,02
29	МБУДО КЛИМОВСКАЯ СШ	239	4	1,67	29	12,13	206	86,19
30	МАУ ДО СУЗЕМСКАЯ СШ	227	7	3,08	32	14,10	188	82,82
31	МБУДО КАРАЧЕВСКАЯ ДШИ ИМ. В.Ф. КОЛЬЦОВА	226	17	7,52	62	27,43	147	65,04
32	МБУ ДО КСШ	222	11	4,95	55	24,77	156	70,27
33	МБУДО МГЛИНСКИЙ ЦДТ	218	3	1,38	28	12,84	187	85,78
34	МБУДО - СЮТ	214	4	1,87	31	14,49	179	83,64

35	МБУ ДО ЦДТ Г.СУРАЖА	209	6	2,87	49	23,44	154	73,68
36	МАУДО ЦЭВ ВДОХНОВЕНИЕ	207	0	0	13	6,28	194	93,72
37	МБУДО - ДДТ	201	1	0,50	10	4,98	190	94,53
38	МАУДО ТРУБЧЕВСКАЯ СШ	184	0	0	4	2,17	180	97,83
39	МБУДО ПОГАРСКАЯ ДЮСШ	178	5	2,81	17	9,55	156	87,64
40	МБУ ДО ЗЛЫНКОВСКАЯ СПОРТИВНАЯ ШКОЛА	170	2	1,18	27	15,88	141	82,94
41	МБУ ДО НАВЛИНСКАЯ СШ	166	13	7,83	49	29,52	104	62,65
42	МБУ ДО МГЛИНСКАЯ СШ БРЯНСКОЙ ОБЛАСТИ	154	1	0,65	30	19,48	123	79,87
43	МБУДО РОГНЕДИНСКИЙ ЦРТДИУ	142	0	0	31	21,83	111	78,17
44	МБУДО ЦДТ ЮНОСТЬ	122	0	0	8	6,56	114	93,44
45	МБУДО ЦЕНТР ВНЕШКОЛЬНОЙ РАБОТЫ ВЫГОНИЧСКОГО РАЙОНА	122	2	1,64	17	13,93	103	84,43
46	МБУДО СТАРОДУБСКАЯ ДШИ ИМ. А.И. РУБЦА	118	0	0	10	8,47	108	91,53
47	МБОУДО ПОГАРСКАЯ ДШИ	110	1	0,91	36	32,73	73	66,36
48	МБУ ДО БРАСОВСКАЯ СПОРТИВНАЯ ШКОЛА ОЛИМП	109	2	1,83	57	52,29	50	45,87
49	МБОУ ДОД ДДЮТ	93	1	1,08	4	4,30	88	94,62
50	МБУДО ДОМ ДЕТСКОГО ТВОРЧЕСТВА	92	1	1,09	4	4,35	87	94,57
51	МБУДО БЕЛОБЕРЕЗКОВСКАЯ СШ	88	0	0	8	9,09	80	90,91
52	МАУ ФОК ЮНОСТЬ	83	4	4,82	17	20,48	62	74,70
53	МБУ ДО ЛДШИ	74	2	2,70	14	18,92	58	78,38
54	МБУДО - СЕВСКАЯ ДШИ	61	1	1,64	11	18,03	49	80,33
55	МБУ ДО ДЮСШ	59	1	1,69	8	13,56	50	84,75
56	МБОУ ДО КОМАРИЧСКАЯ ДШИ	56	0	0	8	14,29	48	85,71

Карта удовлетворенности респондентов комфортностью предоставления услуг образовательными организациями Брянской области.

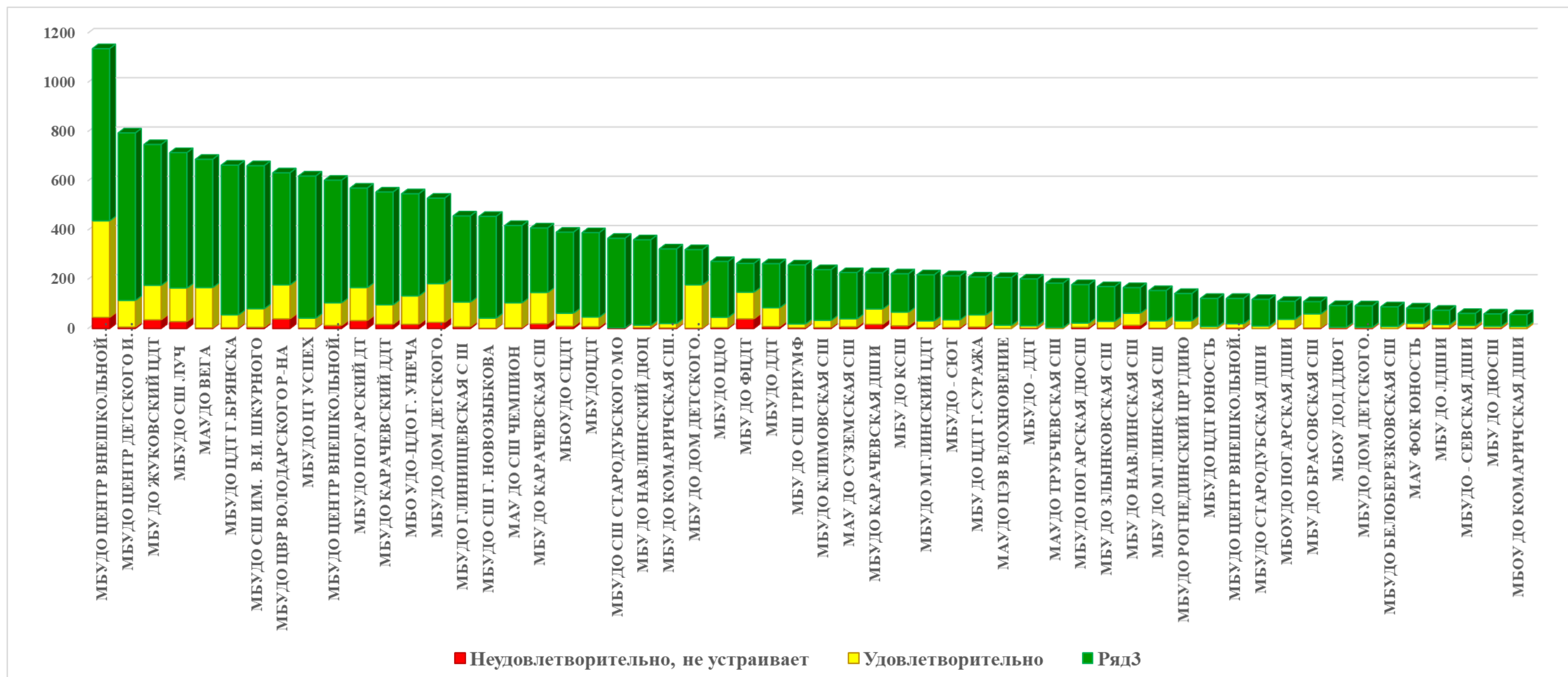

Из представленных данных видно, что респонденты в большей степени удовлетворены комфортностью предоставления услуг в следующих образовательных организациях:

- МБУДО БЕЛОБЕРЕЗКОВСКАЯ СШ;
- МАУДО ТРУБЧЕВСКАЯ СШ;
- МБУДО ЦДТ ЮНОСТЬ;
- МБУДО СТАРОДУБСКАЯ ДШИ ИМ. А.И. РУБЦА;
- МБОУ ДО КОМАРИЧСКАЯ ДШИ;
- МБУДО РОГНЕДИНСКИЙ ЦРТДИЮ;
- МАУДО ЦЭВ ВДОХНОВЕНИЕ.

Наименьшую удовлетворенность респонденты высказали по данному индикатору в отношении следующих образовательных организаций:

- МБОУДО СЦДТ;
- МБУ ДО ЛДШИ;
- МБУДО ПОГАРСКАЯ ДЮСШ;
- МБУ ДО ЦДТ Г.СУРАЖА;
- МБУДО ДДТ;
- МБУДО КАРАЧЕВСКИЙ ДДТ;
- МАУ ДО СУЗЕМСКАЯ СШ;
- МБОУ УДО-ЦДО Г. УНЕЧА;
- МБУДО СШ ЛУЧ ИМ. В. ФРИДЗОНА;
- МБУДО ЦЕНТР ВНЕШКОЛЬНОЙ РАБОТЫ Г.БРЯНСКА;
- МБУ ДО КАРАЧЕВСКАЯ СШ;
- МБУ ДО ЖУКОВСКИЙ ЦДТ;
- МБУДО ДОМ ДЕТСКОГО ТВОРЧЕСТВА ВОЛОДАРСКОГО РАЙОНА Г. БРЯНСКА;
- МАУ ФОК ЮНОСТЬ;
- МБУ ДО КСШ;
- МБУДО ПОГАРСКИЙ ДТ;
- МБУДО ЦВР ВОЛОДАРСКОГО РАЙОНА Г.БРЯНСКА;
- МБУДО КАРАЧЕВСКАЯ ДШИ ИМ. В.Ф. КОЛЬЦОВА;
- МБУ ДО НАВЛИНСКАЯ СШ;

- МБУ ДО ФЦДТ.

На диаграмме (Рисунок 14) показано, как распределились мнения оператора и респондентов по критерию 2. «Показатели, характеризующие комфортность условий предоставления услуг» образовательными организациями Брянской области.

Распределение мнения оператора и респондентов по критерию 2. «Показатели, характеризующие комфортность условий предоставления услуг» в образовательных организациях Брянской области.

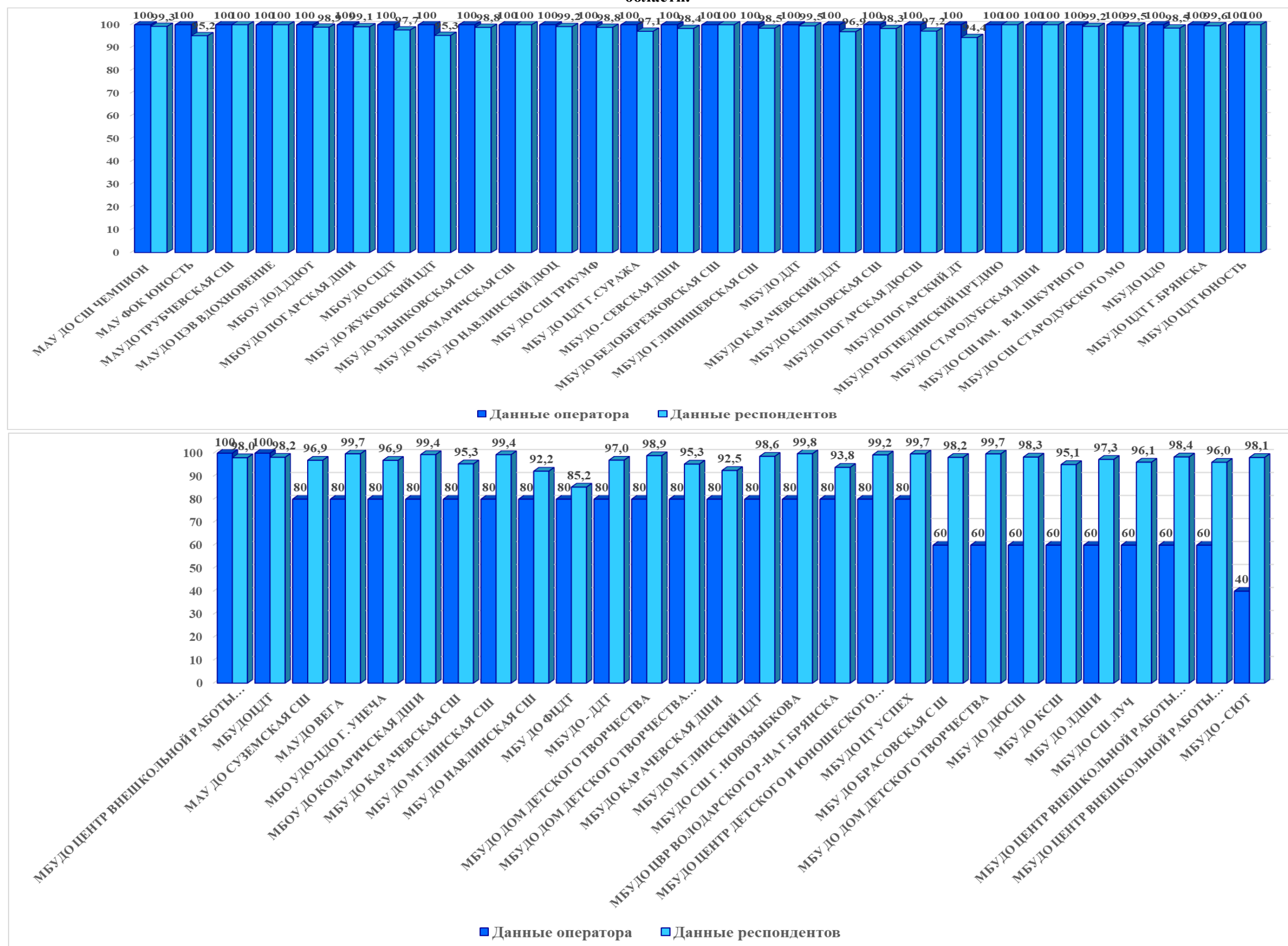

2.5.3. ИТОГИ ПО КРИТЕРИЮ II. ПОКАЗАТЕЛИ, ХАРАКТЕРИЗУЮЩИЕ КОМФОРТНОСТЬ УСЛОВИЙ ПРЕДОСТАВЛЕНИЯ УСЛУГ.

Максимально возможный балл по критерию «Показатели, характеризующие комфортность условий предоставления услуг» образовательными организациями Брянской области равен 100 баллам.

Результаты, проведенного мониторинга по критерию II. «Показатели, характеризующие комфортность условий предоставления услуг» представлены в таблице 23.

Таблица 23.

Показатели, характеризующие комфортность условий предоставления услуг образовательными организациями Брянской области.

№ п/п	Наименование организации	Наличие комфортных условий для предоставления услуг	Удовлетворенность комфортностью предоставления услуг образовательной организацией	ЗНАЧЕНИЕ КРИТЕРИЯ II
1.	МАУДО ТРУБЧЕВСКАЯ СШ	100	100	100
2.	МАУДО ЦЭВ ВДОХНОВЕНИЕ	100	100	100
3.	МБУДО БЕЛОБЕРЕЗКОВСКАЯ СШ	100	100	100
4.	МБУДО РОГНЕДИНСКИЙ ЦРТДИЮ	100	100	100
5.	МБУДО СТАРОДУБСКАЯ ДШИ ИМ. А.И. РУБЦА	100	100	100
6.	МБУДО ЦДТ ЮНОСТЬ	100	100	100
7.	МБУДО ЦДТ Г.БРЯНСКА	100	99,55	99,77

8.	МБУДО СШ СТАРОДУБСКОГО МО	100	99,45	99,73
9.	МБУ ДО КОМАРИЧСКАЯ СШ ЮНОСТЬ	100	99,38	99,69
10.	МАУ ДО СШ ЧЕМПИОН ПОЧЕПСКОГО РАЙОНА	100	99,28	99,64
11.	МБУДО СШ ИМ. ГЕРОЯ РФ В.И. ШКУРНОГО	100	99,24	99,62
12.	МБУ ДО НАВЛИНСКИЙ ДЮЦ	100	99,17	99,58
13.	МБОУДО ПОГАРСКАЯ ДШИ	100	99,09	99,55
14.	МБОУ ДОД ДДЮТ	100	98,92	99,46
15.	МБУ ДО СШ ТРИУМФ	100	98,84	99,42
16.	МБУ ДО ЗЛЫНКОВСКАЯ СПОРТИВНАЯ ШКОЛА	100	98,82	99,41
17.	МБУДО ЦДО	100	98,53	99,26
18.	МБУДО ГЛИНИЩЕВСКАЯ СПОРТИВНАЯ ШКОЛА БРЯНСКОГО РАЙОНА	100	98,47	99,23
19.	МБУДО - СЕВСКАЯ ДШИ	100	98,36	99,18
20.	МБУДО КЛИМОВСКАЯ СШ	100	98,33	99,16
21.	МБУДОЦДТ	100	98,2	99,1
22.	МБУДО ЦЕНТР ВНЕШКОЛЬНОЙ РАБОТЫ СОВЕТСКОГО РАЙОНА Г.БРЯНСКА	100	98,01	99
23.	МБОУДО СЦДТ	100	97,7	98,85
24.	МБУДО ПОГАРСКАЯ ДЮСШ	100	97,19	98,6
25.	МБУ ДО ЦДТ Г.СУРАЖА	100	97,13	98,56
26.	МБУДО ДДТ	100	96,96	98,48
27.	МБУДО КАРАЧЕВСКИЙ ДДТ	100	96,93	98,47
28.	МБУ ДО ЖУКОВСКИЙ ЦДТ	100	95,31	97,66
29.	МАУ ФОК ЮНОСТЬ	100	95,18	97,59
30.	МБУДО ПОГАРСКИЙ ДТ	100	94,39	97,19
31.	МБОУ ДО КОМАРИЧСКАЯ ДШИ	80	100	90
32.	МБУДО СШ Г. НОВОЗЫБКОВА ИМ. В.И. АЛЕКСАНДРОВА	80	99,78	89,89
33.	МАУДО ВЕГА ДЯТЬКОВСКОГО РАЙОНА	80	99,71	89,85
34.	МБУДО ЦТ УСПЕХ	80	99,68	89,84
35.	МБУДО - ДДТ	80	99,5	89,75
36.	МБУ ДО МГЛИНСКАЯ СШ БРЯНСКОЙ ОБЛАСТИ	80	99,35	89,68
37.	МБУДО ЦЕНТР ДЕТСКОГО И ЮНОШЕСКОГО ТУРИЗМА И ЭКСКУРСИЙ Г.БРЯНСКА	80	99,24	89,62
38.	МБУДО ДОМ ДЕТСКОГО ТВОРЧЕСТВА	80	98,91	89,46
39.	МБУДО МГЛИНСКИЙ ЦДТ	80	98,62	89,31
40.	МАУ ДО СУЗЕМСКАЯ СШ	80	96,92	88,46

41.	МБОУ УДО-ЦДО Г. УНЕЧА	80	96,89	88,45
42.	МБУ ДО КАРАЧЕВСКАЯ СШ	80	95,34	87,67
43.	МБУДО ДОМ ДЕТСКОГО ТВОРЧЕСТВА ВОЛОДАРСКОГО РАЙОНА Г. БРЯНСКА	80	95,27	87,64
44.	МБУДО ЦВР ВОЛОДАРСКОГО РАЙОНА Г.БРЯНСКА	80	93,83	86,91
45.	МБУДО КАРАЧЕВСКАЯ ДШИ ИМ. В.Ф. КОЛЬЦОВА	80	92,48	86,24
46.	МБУ ДО НАВЛИНСКАЯ СШ	80	92,17	86,08
47.	МБУ ДО ФЦДТ	80	85,23	82,61
48.	МБУ ДО ДОМ ДЕТСКОГО ТВОРЧЕСТВА	60	99,69	79,84
49.	МБУДО ЦЕНТР ВНЕШКОЛЬНОЙ РАБОТЫ ВЫГОНИЧСКОГО РАЙОНА	60	98,36	79,18
50.	МБУ ДО ДЮСШ	60	98,31	79,15
51.	МБУ ДО БРАСОВСКАЯ СПОРТИВНАЯ ШКОЛА ОЛИМП	60	98,17	79,08
52.	МБУ ДО ЛДШИ	60	97,3	78,65
53.	МБУДО СШ ЛУЧ ИМ. В. ФРИДЗОНА	60	96,08	78,04
54.	МБУДО ЦЕНТР ВНЕШКОЛЬНОЙ РАБОТЫ Г.БРЯНСКА	60	96,04	78,02
55.	МБУ ДО КСШ	60	95,05	77,52
56.	МБУДО - СЮТ	40	98,13	69,07
	СРЕДНЕЕ ЗНАЧЕНИЕ	87,14	97,72	92,43

Среднее значение критерия II «Показатели, характеризующие комфортность условий предоставления услуг» в образовательных организациях Брянской области, составило 92,43 балла.

Максимальное количество баллов (100) получили 6 (МАУДО ТРУБЧЕВСКАЯ СШ, МАУДО ЦЭВ ВДОХНОВЕНИЕ, МБУДО БЕЛОБЕРЕЗКОВСКАЯ СШ, МБУДО РОГНЕДИНСКИЙ ЦРТДИЮ, МБУДО СТАРОДУБСКАЯ ДШИ ИМ. А.И. РУБЦА, МБУДО ЦДТ ЮНОСТЬ) образовательных организаций (10,71% от общего количества образовательных организаций), участвующих в НОК УООД.

Значения выше среднего имеют 24 (МБУДО ЦДТ Г.БРЯНСКА, МБУДО СШ СТАРОДУБСКОГО МО, МБУ ДО КОМАРИЧСКАЯ СШ ЮНОСТЬ, МАУ ДО СШ ЧЕМПИОН ПОЧЕПСКОГО РАЙОНА, МБУДО СШ ИМ. ГЕРОЯ РФ В.И. ШКУРНОГО, МБУ ДО НАВЛИНСКИЙ ДЮЦ, МБОУДО ПОГАРСКАЯ ДШИ, МБОУ ДОД ДДЮТ, МБУ ДО СШ ТРИУМФ, МБУ ДО ЗЛЫНКОВСКАЯ СПОРТИВНАЯ ШКОЛА, МБУДО ЦДО, МБУДО ГЛИНИЩЕВСКАЯ СПОРТИВНАЯ ШКОЛА БРЯНСКОГО РАЙОНА,

МБУДО - СЕВСКАЯ ДШИ, МБУДО КЛИМОВСКАЯ СШ, МБУДОЦДТ, МБУДО ЦЕНТР ВНЕШКОЛЬНОЙ РАБОТЫ СОВЕТСКОГО РАЙОНА Г.БРЯНСКА, МБОУДО СЦДТ, МБУДО ПОГАРСКАЯ ДЮСШ, МБУ ДО ЦДТ Г.СУРАЖА, МБУДО ДДТ, МБУДО КАРАЧЕВСКИЙ ДДТ, МБУ ДО ЖУКОВСКИЙ ЦДТ, МАУ ФОК ЮНОСТЬ, МБУДО ПОГАРСКИЙ ДТ) образовательных организации (42,86% от общего количества организаций), принявших участие в НОК УООД.

Значения ниже среднего имеют 26 (МБОУ ДО КОМАРИЧСКАЯ ДШИ, МБУДО СШ Г. НОВОЗЫБКОВА ИМ. В.И. АЛЕКСАНДРОВА, МАУДО ВЕГА ДЯТЬКОВСКОГО РАЙОНА, МБУДО ЦТ УСПЕХ, МБУДО - ДДТ, МБУ ДО МГЛИНСКАЯ СШ БРЯНСКОЙ ОБЛАСТИ, МБУДО ЦЕНТР ДЕТСКОГО И ЮНОШЕСКОГО ТУРИЗМА И ЭКСКУРСИЙ Г.БРЯНСКА, МБУДО ДОМ ДЕТСКОГО ТВОРЧЕСТВА, МБУДО МГЛИНСКИЙ ЦДТ, МАУ ДО СУЗЕМСКАЯ СШ, МБОУ УДО-ЦДО Г. УНЕЧА, МБУ ДО КАРАЧЕВСКАЯ СШ, МБУДО ДОМ ДЕТСКОГО ТВОРЧЕСТВА ВОЛОДАРСКОГО РАЙОНА Г. БРЯНСКА, МБУДО ЦВР ВОЛОДАРСКОГО РАЙОНА Г.БРЯНСКА, МБУДО КАРАЧЕВСКАЯ ДШИ ИМ. В.Ф. КОЛЬЦОВА, МБУ ДО НАВЛИНСКАЯ СШ, МБУ ДО ФЦДТ, МБУ ДО ДОМ ДЕТСКОГО ТВОРЧЕСТВА, МБУДО ЦЕНТР ВНЕШКОЛЬНОЙ РАБОТЫ ВЫГОНИЧСКОГО РАЙОНА, МБУ ДО ДЮСШ, МБУ ДО БРАСОВСКАЯ СПОРТИВНАЯ ШКОЛА ОЛИМП, МБУ ДО ЛДШИ, МБУДО СШ ЛУЧ ИМ. В. ФРИДЗОНА, МБУДО ЦЕНТР ВНЕШКОЛЬНОЙ РАБОТЫ Г.БРЯНСКА, МБУ ДО КСШ, МБУДО - СЮТ) образовательных организаций (46,43% от общего количества образовательных организаций), участвующих в НОК УООД.

Анализируя результаты оценки комфортности условий, в которых осуществляется образовательная деятельность, проведя условное шкалирование по четырем уровням предоставления образовательных услуг (высокий, повышенный, средний и низкий), можно констатировать, что уровень комфортности условий в образовательных организациях Брянской области составляет 92,43 балла, что соответствует высокому уровню.

Результаты оценки комфортности условий, в которых осуществляется образовательная деятельность представлены в таблице 24.

Уровень	Количество баллов, соответствующих уровню	Количество организаций, достигших данного уровня
высокий	75,1 - 100	55
повышенный	50,1 - 75	1
средний	25,1 - 50	0
низкий	0 - 25	0

На диаграмме (Рисунок 15) показано, распределение образовательных организаций Брянской области в соответствии с рейтинговой оценкой по критерию II «Показатели, характеризующие комфортность условий предоставления услуг».

Рисунок 15.

Распределение образовательных организаций в соответствии с рейтинговой оценкой по критерию «Показатели, характеризующие комфортность условий предоставления услуг».

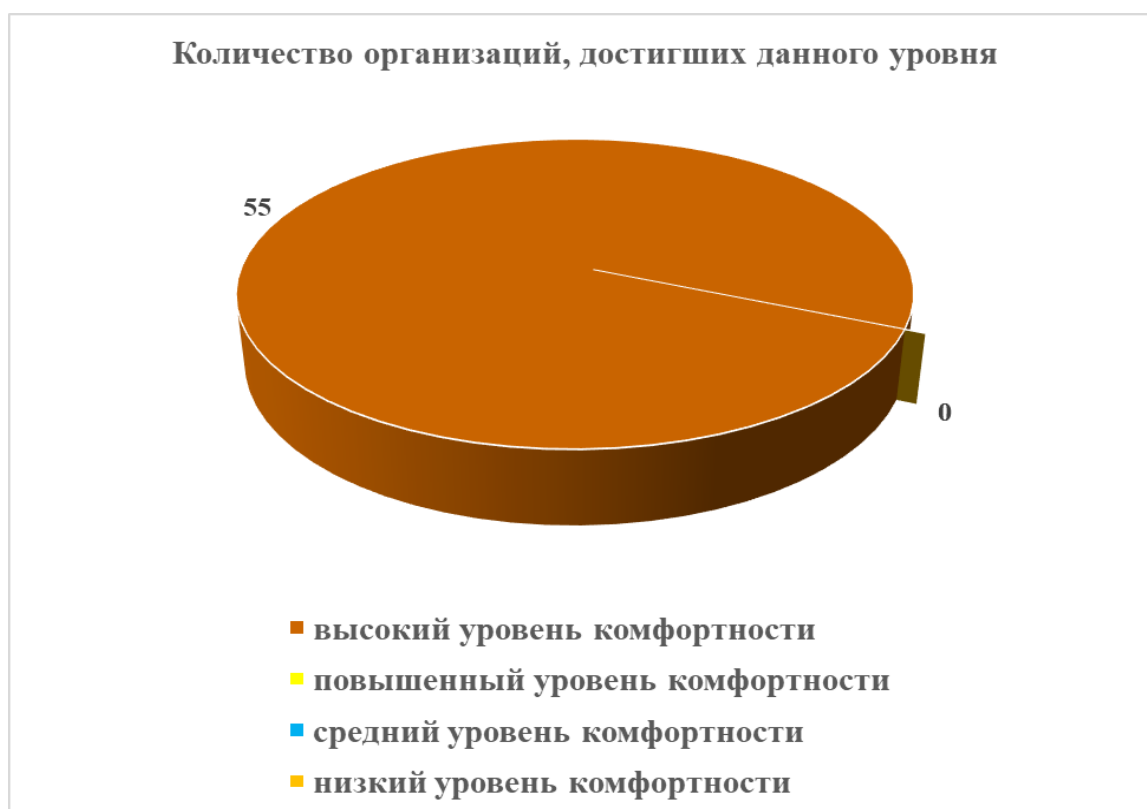

Таким образом, подводя итоги независимой оценки качества условий осуществления образовательной деятельности по критерию «Показатели, характеризующие комфортность условий предоставления услуг» учитывая, что максимально возможный балл за комфортность условий предоставления услуг организации составляет 100 баллов, можно констатировать высокий уровень условий

предоставления образовательных услуг в образовательных организациях Брянской области.

2.6. КРИТЕРИЙ III. ПОКАЗАТЕЛИ, ХАРАКТЕРИЗУЮЩИЕ ДОСТУПНОСТЬ УСЛУГ ДЛЯ ИНВАЛИДОВ.

Наличие условий характеризующих доступность услуг для инвалидов оценивалось по 3 показателями:

- оборудование территории, прилегающей к образовательной организации, и помещений с учётом доступности для инвалидов;
- обеспечение в образовательной организации условий доступности, позволяющих инвалидам получать образовательные услуги наравне с другими;
- доля участников образовательных отношений, удовлетворённых доступностью образовательных услуг для инвалидов.

Максимальное количество баллов по данному показателю равно 100.

Метод оценки – онлайн анкетирование, наблюдение.

Гарантия прав всех детей, в том числе и инвалидов, на получение равного, бесплатного и доступного образования закреплена в целом ряде документов федерального уровня:

- Конституции Российской Федерации;
- Федеральном законе от 29 декабря 2012 г. № 273-ФЗ «Об образовании в Российской Федерации»;
- Федеральном законе от 24 ноября 1995 г. 181-ФЗ «О социальной защите инвалидов в Российской Федерации»;
- Федеральном законе от 24 июня 1999 г. № 120-ФЗ «Об основах системы профилактики безнадзорности и правонарушений несовершеннолетних»;
- Федеральном законе от 24 июля 1998 г. № 124-ФЗ «Об основных гарантиях прав ребенка в Российской Федерации»;
- Федеральном законе от 6 октября 2003 г. № 131-ФЗ «Об общих принципах организации местного самоуправления в Российской Федерации».

Согласно Национальной образовательной инициативе, «Наша новая школа» (утвержденной Президентом Российской Федерации Д.А. Медведевым 04 февраля 2010 года, Пр-271) «В каждом образовательном учреждении должна быть создана универсальная безбарьерная среда, позволяющая обеспечить полноценную интеграцию детей-инвалидов».

2.6.1. КРИТЕРИЙ III ПОКАЗАТЕЛЬ 1. «ОБОРУДОВАНИЕ ПОМЕЩЕНИЙ ОБРАЗОВАТЕЛЬНОЙ ОРГАНИЗАЦИИ И ПРИЛЕГАЮЩЕЙ К НЕЙ ТЕРРИТОРИИ С УЧЕТОМ ДОСТУПНОСТИ ДЛЯ ИНВАЛИДОВ».

Показатель представлен 1 индикатором «Наличие в помещениях образовательной организации и на прилегающей к ней территории условий для инвалидов».

Индикатор представлен 5 позициями оценивания:

- оборудование входных групп пандусами/подъёмами и платформами;
- наличие выделенных стоянок для автотранспортных средств инвалидов;
- наличие адаптированных лифтов, поручней, расширенных дверных проёмов;
- наличие сменных кресел-колясок;
- наличие специально оборудованных санитарно-гигиенических помещений.

Согласно Методическим рекомендациям к Единому порядку расчета показателей с учетом отраслевых особенностей" (утв. Минпросвещения России) при расчете показателя "Оборудование территории, прилегающей к зданиям организации, и помещений с учетом доступности для инвалидов: оборудование входных групп пандусами (подъемными платформами); наличие выделенных стоянок для автотранспортных средств инвалидов; наличие адаптированных лифтов, поручней, расширенных дверных проемов; наличие сменных кресел-колясок; наличие специально оборудованных санитарно-гигиенических помещений в организации" необходимо руководствоваться требованиями приказа Министерства образования и науки Российской Федерации от 9 ноября 2015 г. N 1309 "Об утверждении Порядка обеспечения условий доступности для инвалидов объектов и предоставляемых услуг в сфере образования, а также оказания им при этом необходимой помощи".

Для образовательных организаций, располагающихся в зданиях исторического, культурного и архитектурного наследия, в случае невозможности выполнения требований по обеспечению доступности для инвалидов в части: оборудования входных групп пандусами (подъемными платформами); наличия адаптированных лифтов, поручней, расширенных дверных проемов; наличия специально оборудованных санитарно-гигиенических помещений в организации (подтверждается решениями органов по охране и использованию памятников истории и культуры соответствующего уровня и органами социальной защиты населения соответствующего уровня) показатель оценки качества

$(P_{\text{дост}}^{\text{орг}})$ принимает:

- значение 100 баллов при условии обеспечения 2 условий: наличие выделенных стоянок для автотранспортных средств инвалидов; наличие сменных кресел-колясок;

- значение 60 баллов при условии обеспечения 1 условия доступности: наличие выделенных стоянок для автотранспортных средств инвалидов; наличие сменных кресел-колясок.

Максимальное значение индикатора равно 100 баллам.

Наличие в помещениях образовательных организаций Брянской области и на прилегающей к ней территории условий для инвалидов представлены в таблице 25.

Таблица 25.

Наличие в помещениях образовательных организаций Брянской области и на прилегающих к ним территориях условий для инвалидов.

Наименование организации	Оборудованных входных групп пандусами (подъёмными платформами)	Выделенных стоянок для автотранспортных средств инвалидов	Адаптированных лифтов, поручней, расширенных дверных проёмов	Специальных кресел-колясок	Специально оборудованных санитарно-гигиенических помещений в организации социальной сферы
МАУ ДО СУЗЕМСКАЯ СШ	-	-	-	-	-
МАУ ДО СШ ЧЕМПИОН	-	+	-	-	-
МАУ ФОК ЮНОСТЬ	-	-	-	-	-
МАУДО ВЕГА ДЯТЬКОВСКОГО РАЙОНА	+	-	+	-	-
МАУДО ТРУБЧЕВСКАЯ СШ	+	+	+	-	+
МАУДО ЦЭВ ВДОХНОВЕНИЕ	-	+	-	-	-
МБОУ УДО-ЦДО Г. УНЕЧА	+	+	+	+	+
МБОУ ДО КОМАРИЧСКАЯ ДШИ	+	-	-	-	-
МБОУ ДОД ДДЮТ	+	+	-	-	-
МБОУДО ПОГАРСКАЯ ДШИ	-	-	-	-	-

МБОУДО СЦДТ	-	-	-	-	-
МБУ ДО БРАСОВСКАЯ СШ ОЛИМП	-	-	-	-	-
МБУ ДО ДДТ	-	-	-	-	-
МБУ ДО ДЮСШ	-	-	-	-	-
МБУ ДО ЖУКОВСКИЙ ЦДТ	+	-	-	-	-
МБУ ДО ЗЛЫНКОВСКАЯ СШ	-	+	+	-	-
МБУ ДО КАРАЧЕВСКАЯ СШ	+	-	-	-	-
МБУ ДО КОМАРИЧСКАЯ СШ ЮНОСТЬ	+	+	-	-	+
МБУ ДО КСШ	-	-	-	-	-
МБУ ДО ЛДШИ	-	-	-	-	-
МБУ ДО МГЛИНСКАЯ СШ	+	+	-	-	-
МБУ ДО НАВЛИНСКАЯ СШ	+	+	+	-	-
МБУ ДО НАВЛИНСКИЙ ДЮЦ	-	-	-	-	-
МБУ ДО СШ ТРИУМФ	+	+	+	-	-
МБУ ДО ФЦДТ	-	-	-	-	-
МБУ ДО ЦДТ Г.СУРАЖА	+	+	+	-	-
МБУДО - ДДТ		-		-	
МБУДО - СЕВСКАЯ ДШИ		+		-	
МБУДО - СЮТ	-	-	-	-	-
МБУДО БЕЛОБЕРЕЗКОВСКАЯ СШ	-	+	-	-	+
МБУДО ГЛИНИЩЕВСКАЯ СШ	+	+	+	-	-
МБУДО ДДТ	-	-	-	-	-
МБУДО ДДТ ВОЛОДАРСКОГО РАЙОНА		-		-	
МБУДО КАРАЧЕВСКАЯ ДШИ	+	-	-	-	-
МБУДО КАРАЧЕВСКИЙ ДДТ		-		-	
МБУДО КЛИМОВСКАЯ СШ	+	-	+	-	-
МБУДО МГЛИНСКИЙ ЦДТ	-	+	-	-	-
МБУДО ПОГАРСКАЯ ДЮСШ	-	-	-	-	-
МБУДО ПОГАРСКИЙ ДТ	-	-	-	-	-
МБУДО РОГНЕДИНСКИЙ ЦРТДИЮ	-	+	-	-	-
МБУДО СТАРОДУБСКАЯ ДШИ	+	-	-	-	-
МБУДО СШ Г. НОВОЗЫБКОВА	-	+	+	-	+

МБУДО СШ ИМ. ГЕРОЯ РФ В.И. ШКУРНОГО	+	+	+	-	+
МБУДО СШ ЛУЧ	+	+	-	-	+
МБУДО СШ СТАРОДУБСКОГО МО	+	+	+	-	+
МБУДО ЦВР ВОЛОДАРСКОГО РАЙОНА	-	+	-	-	-
МБУДО ЦВР Г.БРЯНСКА		-		-	
МБУДО ЦВР СОВЕТСКОГО РАЙОНА	+	-	-	-	-
МБУДО ЦВШР ВЫГОНИЧСКОГО РАЙОНА	-	-	-	-	-
МБУДО ЦДиЮТиЭ	+	+	-	+	-
МБУДО ЦДО	+	-	+	-	-
МБУДО ЦДТ Г.БРЯНСКА	+	-	+	-	-
МБУДО ЦДТ ЮНОСТЬ	-	+	-	-	+
МБУДО ЦТ УСПЕХ	-	-	-	-	-
МБУДОЦДТ		-		-	

В ходе оценки помещений образовательных организаций Брянской области и прилегающих к ним территорий оператор установил, что в образовательных организациях недостаточно оборудованы помещения образовательных организаций и прилегающие к ним территории с учётом доступности для инвалидов. Так в образовательных организациях Брянской области:

- входные группы оборудованы пандусами в 24 образовательных организациях (МАУДО ВЕГА ДЯТЬКОВСКОГО РАЙОНА, МАУДО ТРУБЧЕВСКАЯ СШ, МБОУ УДО-ЦДО Г. УНЕЧА, МБОУ ДО КОМАРИЧСКАЯ ДШИ, МБОУ ДОД ДДЮТ, МБУ ДО ЖУКОВСКИЙ ЦДТ, МБУ ДО КАРАЧЕВСКАЯ СШ, МБУ ДО КОМАРИЧСКАЯ СШ ЮНОСТЬ, МБУ ДО МГЛИНСКАЯ СШ БРЯНСКОЙ ОБЛАСТИ, МБУ ДО НАВЛИНСКАЯ СШ, МБУ ДО СШ ТРИУМФ, МБУ ДО ЦДТ Г.СУРАЖА, МБУДО ГЛИНИЩЕВСКАЯ СПОРТИВНАЯ ШКОЛА БРЯНСКОГО РАЙОНА, МБУДО КАРАЧЕВСКАЯ ДШИ ИМ. В.Ф. КОЛЬЦОВА, МБУДО КАРАЧЕВСКИЙ ДДТ, МБУДО КЛИМОВСКАЯ СШ, МБУДО СТАРОДУБСКАЯ ДШИ ИМ. А.И. РУБЦА, МБУДО СШ ИМ. ГЕРОЯ РФ В.И. ШКУРНОГО, МБУДО СШ ЛУЧ ИМ. В. ФРИДЗОНА, МБУДО СШ СТАРОДУБСКОГО МО, МБУДО ЦДО, МБУДО ЦДТ Г.БРЯНСКА, МБУДО ЦЕНТР ВНЕШКОЛЬНОЙ РАБОТЫ СОВЕТСКОГО РАЙОНА Г.БРЯНСКА, МБУДО ЦЕНТР

ДЕТСКОГО И ЮНОШЕСКОГО ТУРИЗМА И ЭКСКУРСИЙ Г.БРЯНСКА) - 42,86% от общего количества образовательных организаций;

- выделенные стоянки для автотранспортных средств инвалидов имеются в 23 образовательных организациях (МАУ ДО СШ ЧЕМПИОН ПОЧЕПСКОГО РАЙОНА, МАУДО ТРУБЧЕВСКАЯ СШ, МАУДО ЦЭВ ВДОХНОВЕНИЕ, МБО УДО-ЦДО Г. УНЕЧА, МБОУ ДОД ДДЮТ, МБУ ДО ЗЛЫНКОВСКАЯ СПОРТИВНАЯ ШКОЛА, МБУ ДО КОМАРИЧСКАЯ СШ ЮНОСТЬ, МБУ ДО МГЛИНСКАЯ СШ БРЯНСКОЙ ОБЛАСТИ, МБУ ДО НАВЛИНСКАЯ СШ, МБУ ДО СШ ТРИУМФ, МБУ ДО ЦДТ Г.СУРАЖА, МБУДО - СЕВСКАЯ ДШИ, МБУДО БЕЛОБЕРЕЗКОВСКАЯ СШ, МБУДО ГЛИНИЩЕВСКАЯ СПОРТИВНАЯ ШКОЛА БРЯНСКОГО РАЙОНА, МБУДО МГЛИНСКИЙ ЦДТ, МБУДО РОГНЕДИНСКИЙ ЦРТДИЮ, МБУДО СШ Г. НОВОЗЫБКОВА ИМ. В.И. АЛЕКСАНДРОВА, МБУДО СШ ИМ. ГЕРОЯ РФ В.И. ШКУРНОГО, МБУДО СШ ЛУЧ ИМ. В. ФРИДЗОНА, МБУДО СШ СТАРОДУБСКОГО МО, МБУДО ЦВР ВОЛОДАРСКОГО РАЙОНА Г.БРЯНСКА, МБУДО ЦДТ ЮНОСТЬ, МБУДО ЦЕНТР ДЕТСКОГО И ЮНОШЕСКОГО ТУРИЗМА И ЭКСКУРСИЙ Г.БРЯНСКА) - 41,07% от общего количества образовательных организаций;

- расширенные дверные проёмы имеются у 14 образовательных организаций (МАУДО ВЕГА ДЯТЬКОВСКОГО РАЙОНА, МАУДО ТРУБЧЕВСКАЯ СШ, МБО УДО-ЦДО Г. УНЕЧА, МБУ ДО ЗЛЫНКОВСКАЯ СПОРТИВНАЯ ШКОЛА, МБУ ДО НАВЛИНСКАЯ СШ, МБУ ДО СШ ТРИУМФ, МБУ ДО ЦДТ Г.СУРАЖА, МБУДО ГЛИНИЩЕВСКАЯ СПОРТИВНАЯ ШКОЛА БРЯНСКОГО РАЙОНА, МБУДО КЛИМОВСКАЯ СШ, МБУДО СШ Г. НОВОЗЫБКОВА ИМ. В.И. АЛЕКСАНДРОВА, МБУДО СШ ИМ. ГЕРОЯ РФ В.И. ШКУРНОГО, МБУДО СШ СТАРОДУБСКОГО МО, МБУДО ЦДО, МБУДО ЦДТ Г.БРЯНСКА) - 25% от общего количества образовательных организаций;

- сменные кресла-коляски имеются в наличии у 2 образовательных организаций (МБО УДО-ЦДО Г. УНЕЧА, МБУДО ЦЕНТР ДЕТСКОГО И ЮНОШЕСКОГО ТУРИЗМА И ЭКСКУРСИЙ Г.БРЯНСКА) - 3,57% от общего количества образовательных организаций.

- специально оборудованные санитарно-гигиенические помещения имеются в 9 образовательных организациях (МАУДО ТРУБЧЕВСКАЯ СШ, МБО УДО-ЦДО Г. УНЕЧА, МБУ ДО КОМАРИЧСКАЯ СШ ЮНОСТЬ, МБУДО БЕЛОБЕРЕЗКОВСКАЯ СШ,

МБУДО СШ Г. НОВОЗЫБКОВА ИМ. В.И. АЛЕКСАНДРОВА, МБУДО СШ ИМ. ГЕРОЯ РФ В.И. ШКУРНОГО, МБУДО СШ ЛУЧ ИМ. В. ФРИДЗОНА, МБУДО СШ СТАРОДУБСКОГО МО, МБУДО ЦДТ ЮНОСТЬ) - 16,07% от общего количества образовательных организаций.

Результаты, анализа оценок оператора по индикатору «Наличие в помещениях образовательных организаций и на прилегающей к ней территории условий для инвалидов» представлены в таблице 26.

Таблица 26.

Данные оператора по индикатору «Наличие в помещениях образовательных организаций и прилегающих к ним территориях условий для инвалидов» в образовательных организациях Брянской области.

№ п/п	Наименование организации	Индикатор «Наличие в помещениях образовательных организаций и на прилегающей к ней территории условий для инвалидов»
1.	МБОУ УДО-ЦДО Г. УНЕЧА	100
2.	МАУДО ТРУБЧЕВСКАЯ СШ	80
3.	МБУДО СШ ИМ. ГЕРОЯ РФ В.И. ШКУРНОГО	80
4.	МБУДО СШ СТАРОДУБСКОГО МО	80
5.	МБУ ДО КОМАРИЧСКАЯ СШ ЮНОСТЬ	60
6.	МБУ ДО НАВЛИНСКАЯ СШ	60
7.	МБУ ДО СШ ТРИУМФ	60
8.	МБУ ДО ЦДТ Г.СУРАЖА	60
9.	МБУДО - СЕВСКАЯ ДШИ	60
10.	МБУДО ГЛИНИЩЕВСКАЯ СПОРТИВНАЯ ШКОЛА БРЯНСКОГО РАЙОНА	60
11.	МБУДО КАРАЧЕВСКИЙ ДДТ	60

12.	МБУДО СШ Г. НОВОЗЫБКОВА ИМ. В.И. АЛЕКСАНДРОВА	60
13.	МБУДО СШ ЛУЧ ИМ. В. ФРИДЗОНА	60
14.	МБУДО ЦЕНТР ДЕТСКОГО И ЮНОШЕСКОГО ТУРИЗМА И ЭКСКУРСИЙ Г.БРЯНСКА	60
15.	МАУДО ВЕГА ДЯТЬКОВСКОГО РАЙОНА	40
16.	МБОУ ДОД ДДЮТ	40
17.	МБУ ДО ЗЛЫНКОВСКАЯ СПОРТИВНАЯ ШКОЛА	40
18.	МБУ ДО МГЛИНСКАЯ СШ БРЯНСКОЙ ОБЛАСТИ	40
19.	МБУДО БЕЛОБЕРЕЗКОВСКАЯ СШ	40
20.	МБУДО КЛИМОВСКАЯ СШ	40
21.	МБУДО ЦДО	40
22.	МБУДО ЦДТ Г.БРЯНСКА	40
23.	МБУДО ЦДТ ЮНОСТЬ	40
24.	МАУ ДО СШ ЧЕМПИОН ПОЧЕПСКОГО РАЙОНА	20
25.	МАУДО ЦЭВ ВДОХНОВЕНИЕ	20
26.	МБОУ ДО КОМАРИЧСКАЯ ДШИ	20
27.	МБУ ДО ЖУКОВСКИЙ ЦДТ	20
28.	МБУ ДО КАРАЧЕВСКАЯ СШ	20
29.	МБУДО КАРАЧЕВСКАЯ ДШИ ИМ. В.Ф. КОЛЬЦОВА	20
30.	МБУДО МГЛИНСКИЙ ЦДТ	20
31.	МБУДО РОГНЕДИНСКИЙ ЦРТДИО	20
32.	МБУДО СТАРОДУБСКАЯ ДШИ ИМ. А.И. РУБЦА	20
33.	МБУДО ЦВР ВОЛОДАРСКОГО РАЙОНА Г.БРЯНСКА	20
34.	МБУДО ЦЕНТР ВНЕШКОЛЬНОЙ РАБОТЫ СОВЕТСКОГО РАЙОНА Г.БРЯНСКА	20
35.	МАУ ДО СУЗЕМСКАЯ СШ	0
36.	МАУ ФОК ЮНОСТЬ	0
37.	МБОУДО ПОГАРСКАЯ ДШИ	0
38.	МБОУДО СЦДТ	0
39.	МБУ ДО БРАСОВСКАЯ СПОРТИВНАЯ ШКОЛА ОЛИМП	0
40.	МБУ ДО ДОМ ДЕТСКОГО ТВОРЧЕСТВА	0
41.	МБУ ДО ДЮСШ	0
42.	МБУ ДО КСШ	0
43.	МБУ ДО ЛДШИ	0

44.	МБУ ДО НАВЛИНСКИЙ ДЮЦ	0
45.	МБУ ДО ФЦДТ	0
46.	МБУДО - ДДТ	0
47.	МБУДО - СЮТ	0
48.	МБУДО ДДТ	0
49.	МБУДО ДОМ ДЕТСКОГО ТВОРЧЕСТВА	0
50.	МБУДО ДОМ ДЕТСКОГО ТВОРЧЕСТВА ВОЛОДАРСКОГО РАЙОНА Г. БРЯНСКА	0
51.	МБУДО ПОГАРСКАЯ ДЮСШ	0
52.	МБУДО ПОГАРСКИЙ ДТ	0
53.	МБУДО ЦЕНТР ВНЕШКОЛЬНОЙ РАБОТЫ ВЫГОНИЧСКОГО РАЙОНА	0
54.	МБУДО ЦЕНТР ВНЕШКОЛЬНОЙ РАБОТЫ Г.БРЯНСКА	0
55.	МБУДО ЦТ УСПЕХ	0
56.	МБУДОЦДТ	0
	СРЕДНЕЕ ЗНАЧЕНИЕ	27,14

При оценке индикатора «Наличие в помещениях образовательных организаций и на прилегающей к ней территории условий для инвалидов» в образовательных организациях Брянской области среднее значение равно 27,14 балла.

Максимальное количество баллов (100) получила 1 (МБОУ УДО-ЦДО Г. УНЕЧА) образовательная организация (1,79% от общего количества образовательных организаций), участвующих в НОК УООД.

Значения выше среднего имеют 22 (МАУДО ТРУБЧЕВСКАЯ СШ, МБУДО СШ ИМ. ГЕРОЯ РФ В.И. ШКУРНОГО, МБУДО СШ СТАРОДУБСКОГО МО, МБУ ДО КОМАРИЧСКАЯ СШ ЮНОСТЬ, МБУ ДО НАВЛИНСКАЯ СШ, МБУ ДО СШ ТРИУМФ, МБУ ДО ЦДТ Г.СУРАЖА, МБУДО - СЕВСКАЯ ДШИ, МБУДО ГЛИНИЩЕВСКАЯ СПОРТИВНАЯ ШКОЛА БРЯНСКОГО РАЙОНА, МБУДО КАРАЧЕВСКИЙ ДДТ, МБУДО СШ Г. НОВОЗЫБКОВА ИМ. В.И. АЛЕКСАНДРОВА, МБУДО СШ ЛУЧ ИМ. В. ФРИДЗОНА, МБУДО ЦЕНТР ДЕТСКОГО И ЮНОШЕСКОГО ТУРИЗМА И ЭКСКУРСИЙ Г.БРЯНСКА, МАУДО ВЕГА ДЯТЬКОВСКОГО РАЙОНА, МБОУ ДОД ДДЮТ, МБУ ДО ЗЛЫНКОВСКАЯ СПОРТИВНАЯ ШКОЛА, МБУ ДО МГЛИНСКАЯ СШ БРЯНСКОЙ ОБЛАСТИ, МБУДО БЕЛОБЕРЕЗКОВСКАЯ СШ, МБУДО КЛИМОВСКАЯ СШ, МБУДО ЦДО, МБУДО ЦДТ Г.БРЯНСКА, МБУДО ЦДТ ЮНОСТЬ)

образовательных организации (39,29% от общего количества организаций), принявших участие в НОК УООД.

Значения ниже среднего имеют 33 (МАУ ДО СШ ЧЕМПИОН ПОЧЕПСКОГО РАЙОНА, МАУДО ЦЭВ ВДОХНОВЕНИЕ, МБОУ ДО КОМАРИЧСКАЯ ДШИ, МБУ ДО ЖУКОВСКИЙ ЦДТ, МБУ ДО КАРАЧЕВСКАЯ СШ, МБУДО КАРАЧЕВСКАЯ ДШИ ИМ. В.Ф. КОЛЬЦОВА, МБУДО МГЛИНСКИЙ ЦДТ, МБУДО РОГНЕДИНСКИЙ ЦРТДИУ, МБУДО СТАРОДУБСКАЯ ДШИ ИМ. А.И. РУБЦА, МБУДО ЦВР ВОЛОДАРСКОГО РАЙОНА Г.БРЯНСКА, МБУДО ЦЕНТР ВНЕШКОЛЬНОЙ РАБОТЫ СОВЕТСКОГО РАЙОНА Г.БРЯНСКА, МАУ ДО СУЗЕМСКАЯ СШ, МАУ ФОК ЮНОСТЬ, МБОУДО ПОГАРСКАЯ ДШИ, МБОУДО СЦДТ, МБУ ДО БРАСОВСКАЯ СПОРТИВНАЯ ШКОЛА ОЛИМП, МБУ ДО ДОМ ДЕТСКОГО ТВОРЧЕСТВА, МБУ ДО ДЮСШ, МБУ ДО КСШ, МБУ ДО ЛДШИ, МБУ ДО НАВЛИНСКИЙ ДЮЦ, МБУ ДО ФЦДТ, МБУДО - ДДТ, МБУДО - СЮТ, МБУДО ДДТ, МБУДО ДОМ ДЕТСКОГО ТВОРЧЕСТВА, МБУДО ДОМ ДЕТСКОГО ТВОРЧЕСТВА ВОЛОДАРСКОГО РАЙОНА Г. БРЯНСКА, МБУДО ПОГАРСКАЯ ДЮСШ, МБУДО ПОГАРСКИЙ ДТ, МБУДО ЦЕНТР ВНЕШКОЛЬНОЙ РАБОТЫ ВЫГОНИЧСКОГО РАЙОНА, МБУДО ЦЕНТР ВНЕШКОЛЬНОЙ РАБОТЫ Г.БРЯНСКА, МБУДО ЦТ УСПЕХ, МБУДОЦДТ) образовательных организации (58,93% от общего количества образовательных организаций), участвующих в НОК УООД.

Таким образом, наличие в помещениях образовательных организаций и на прилегающей к ней территории условий для инвалидов в образовательных организациях Брянской области оценивается на среднем уровне.

На диаграмме (Рисунок 16) показано как выразилось мнение оператора по индикатору «Наличие в помещениях образовательных организаций и на прилегающей к ней территории условий для инвалидов» в образовательных организациях Брянской области.

Наличие в помещениях образовательных организаций и на прилегающих к ним территориях условий для инвалидов в образовательных организациях Брянской области.

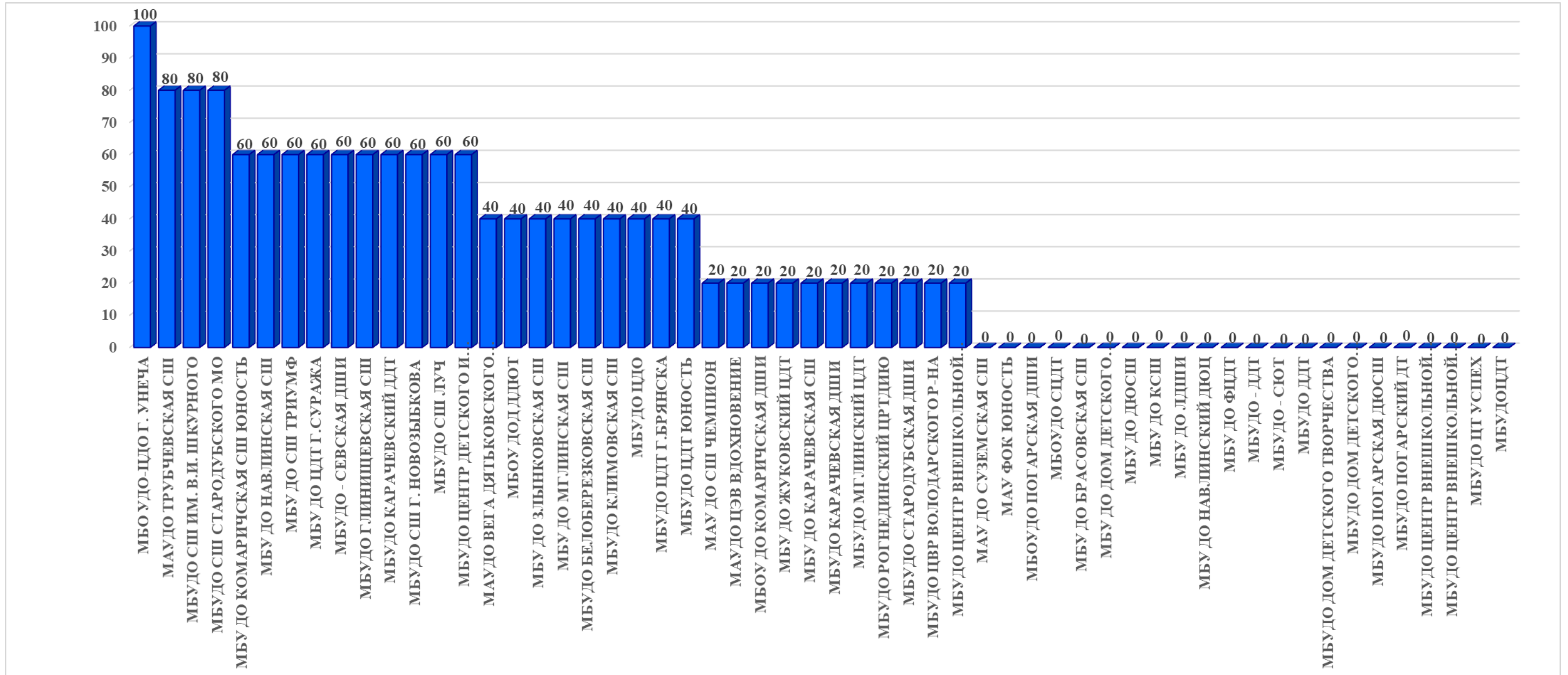

2.6.2. КРИТЕРИЙ III ПОКАЗАТЕЛЬ 2. «ОБЕСПЕЧЕНИЕ В ОРГАНИЗАЦИИ СОЦИАЛЬНОЙ СФЕРЫ УСЛОВИЙ ДОСТУПНОСТИ, ПОЗВОЛЯЮЩИХ ИНВАЛИДАМ ПОЛУЧАТЬ УСЛУГИ НАРАВНЕ С ДРУГИМИ».

Показатель представлен 1-м индикатором:

Наличие в образовательной организации условий доступности, позволяющих инвалидам получать образовательные услуги наравне с другими.

Индикатор представлен 6 позициями оценивания:

- дублирование для инвалидов по слуху и зрению звуковой и зрительной информации;
- дублирование надписей, знаков и иной текстовой и графической информации знаками, выполненными рельефно-точечным шрифтом Брайля;
- возможность предоставления инвалидам по слуху (слуху и зрению) услуг сурдопереводчика (тифлосурдопереводчика);
- наличие альтернативной версии официального сайта образовательной организации в сети "Интернет" для инвалидов по зрению;
- помощь, оказываемая работниками образовательной организации, прошедшими необходимое обучение (инструктирование) по сопровождению инвалидов в помещениях организации;
- наличие возможности предоставления образовательных услуг в дистанционном режиме или на дому.

Максимальное значение индикатора равно 100 баллам.

Метод оценки – онлайн анкетирование, наблюдение.

Согласно Методическим рекомендациям к Единому порядку расчета показателей с учетом отраслевых особенностей" (утв. Минпросвещения России) при расчете показателя 3.2. "Обеспечение в организации условий доступности, позволяющих инвалидам получать образовательные услуги наравне с другими: дублирование для инвалидов по слуху и зрению звуковой и зрительной информации; дублирование надписей, знаков и иной текстовой и графической информации знаками, выполненными рельефно-точечным шрифтом Брайля; возможность предоставления инвалидам по слуху (слуху и зрению)

услуг сурдопереводчика (тифлосурдопереводчика); альтернативной версии сайта организации для инвалидов по зрению; помощь, оказываемая работниками организации, прошедшими необходимое обучение (инструктирование), по сопровождению инвалидов в помещении организации; возможность предоставления образовательных услуг в дистанционном режиме или на дому" в случае, если в образовательной организации, осуществляющей образовательную деятельность по основным общеобразовательным программам, образовательным программам среднего профессионального образования, основным программам профессионального обучения, дополнительным общеобразовательным программам, не предусмотрены адаптированные образовательные программы и/или отсутствуют обучающиеся с ОВЗ (данные сведения должны подтверждаться официальной статистической отчетностью за календарный год, предшествующий году проведения независимой оценки качества условий осуществления образовательной деятельности) показатель оценки качества ($\Pi_{\text{дост}}^{\text{услуг}}$) принимает:

- значение 100 баллов при условии обеспечения 3 условий доступности: наличие альтернативной версии сайта организации для инвалидов по зрению, возможность предоставления образовательных услуг в дистанционном режиме или на дому; помощь, оказываемая работниками организации, прошедшими необходимое обучение (инструктирование), по сопровождению инвалидов в помещении организации;

- значение 60 баллов при условии обеспечения 2 условий доступности: наличие альтернативной версии сайта организации для инвалидов по зрению, возможность предоставления образовательных услуг в дистанционном режиме или на дому; помощь, оказываемая работниками организации, прошедшими необходимое обучение (инструктирование), по сопровождению инвалидов в помещении организации;

- значение 20 баллов при условии обеспечения 1 условия доступности: наличие альтернативной версии сайта организации для инвалидов по зрению, возможность предоставления образовательных услуг в дистанционном режиме или на дому; помощь, оказываемая работниками организации, прошедшими необходимое обучение (инструктирование), по сопровождению инвалидов в помещении организации.

В ходе оценки образовательных организаций Брянской области, принявших участие в НОК УООД, оператор установил, что:

- 33 образовательных организаций имеют альтернативную версию официального сайта образовательной организации в сети «Интернет» для инвалидов по зрению (МАУДО ВЕГА ДЯТЬКОВСКОГО РАЙОНА, МАУДО ТРУБЧЕВСКАЯ СШ, МБОУ ДОД ДДЮТ, МБУ ДО БРАСОВСКАЯ СПОРТИВНАЯ ШКОЛА ОЛИМП, МБУ ДО ДЮСШ, МБУ ДО ЖУКОВСКИЙ ЦДТ, МБУ ДО КАРАЧЕВСКАЯ СШ, МБУ ДО КОМАРИЧСКАЯ СШ ЮНОСТЬ, МБУ ДО ЛДШИ, МБУ ДО МГЛИНСКАЯ СШ БРЯНСКОЙ ОБЛАСТИ, МБУ ДО НАВЛИНСКАЯ СШ, МБУ ДО НАВЛИНСКИЙ ДЮЦ, МБУ ДО СШ ТРИУМФ, МБУ ДО ФЦДТ, МБУ ДО ЦДТ Г.СУРАЖА, МБУДО - ДДТ, МБУДО - СЕВСКАЯ ДШИ, МБУДО - СЮТ, МБУДО БЕЛОБЕРЕЗКОВСКАЯ СШ, МБУДО ДОМ ДЕТСКОГО ТВОРЧЕСТВА, МБУДО ДОМ ДЕТСКОГО ТВОРЧЕСТВА ВОЛОДАРСКОГО РАЙОНА Г. БРЯНСКА, МБУДО КАРАЧЕВСКАЯ ДШИ ИМ. В.Ф. КОЛЬЦОВА, МБУДО КАРАЧЕВСКИЙ ДДТ, МБУДО МГЛИНСКИЙ ЦДТ, МБУДО ПОГАРСКАЯ ДЮСШ, МБУДО ПОГАРСКИЙ ДТ, МБУДО СТАРОДУБСКАЯ ДШИ ИМ. А.И. РУБЦА, МБУДО ЦВР ВОЛОДАРСКОГО РАЙОНА Г.БРЯНСКА, МБУДО ЦДО, МБУДО ЦДТ Г.БРЯНСКА, МБУДО ЦЕНТР ВНЕШКОЛЬНОЙ РАБОТЫ ВЫГОНИЧСКОГО РАЙОНА, МБУДО ЦЕНТР ВНЕШКОЛЬНОЙ РАБОТЫ Г.БРЯНСКА, МБУДО ЦЕНТР ДЕТСКОГО И ЮНОШЕСКОГО ТУРИЗМА И ЭКСКУРСИЙ Г.БРЯНСКА);

- альтернативная версия официального сайта образовательной организации в сети «Интернет» для инвалидов по зрению отсутствует у 23 образовательных организаций (МАУ ДО СУЗЕМСКАЯ СШ, МАУ ДО СШ ЧЕМПИОН ПОЧЕПСКОГО РАЙОНА, МАУ ФОК ЮНОСТЬ, МАУДО ЦЭВ ВДОХНОВЕНИЕ, МБОУ УДО-ЦДО Г. УНЕЧА, МБОУ ДО КОМАРИЧСКАЯ ДШИ, МБОУДО ПОГАРСКАЯ ДШИ, МБОУДО СЦДТ, МБУ ДО ДОМ ДЕТСКОГО ТВОРЧЕСТВА, МБУ ДО ЗЛЫНКОВСКАЯ СПОРТИВНАЯ ШКОЛА, МБУ ДО КСШ, МБУДО ГЛИНИЩЕВСКАЯ СПОРТИВНАЯ ШКОЛА БРЯНСКОГО РАЙОНА, МБУДО ДДТ, МБУДО КЛИМОВСКАЯ СШ, МБУДО РОГНЕДИНСКИЙ ЦРТДИЮ, МБУДО СШ Г. НОВОЗЫБКОВА ИМ. В.И. АЛЕКСАНДРОВА, МБУДО СШ ИМ. ГЕРОЯ РФ В.И. ШКУРНОГО, МБУДО СШ ЛУЧ ИМ. В. ФРИДЗОНА, МБУДО СШ СТАРОДУБСКОГО МО, МБУДО ЦДТ ЮНОСТЬ, МБУДО ЦЕНТР ВНЕШКОЛЬНОЙ РАБОТЫ СОВЕТСКОГО РАЙОНА Г.БРЯНСКА, МБУДО ЦТ УСПЕХ, МБУДОЦДТ);

- работники могут оказывать помощь по сопровождению инвалидов в помещениях 18 образовательных организаций (МАУДО ТРУБЧЕВСКАЯ СШ, МАУДО ЦЭВ ВДОХНОВЕНИЕ, МБОУ УДО-ЦДО Г. УНЕЧА, МБОУ ДО КОМАРИЧСКАЯ ДШИ, МБУ ДО ЖУКОВСКИЙ ЦДТ, МБУ ДО ЗЛЫНКОВСКАЯ СПОРТИВНАЯ ШКОЛА, МБУ ДО

КОМАРИЧСКАЯ СШ ЮНОСТЬ, МБУ ДО СШ ТРИУМФ, МБУ ДО ЦДТ Г.СУРАЖА, МБУДО КАРАЧЕВСКИЙ ДДТ, МБУДО КЛИМОВСКАЯ СШ, МБУДО СШ ИМ. ГЕРОЯ РФ В.И. ШКУРНОГО, МБУДО СШ ЛУЧ ИМ. В. ФРИДЗОНА, МБУДО СШ СТАРОДУБСКОГО МО, МБУДО ЦВР ВОЛОДАРСКОГО РАЙОНА Г.БРЯНСКА, МБУДО ЦДО, МБУДО ЦДТ ЮНОСТЬ, МБУДО ЦЕНТР ВНЕШКОЛЬНОЙ РАБОТЫ Г.БРЯНСКА);

- услуги по дублированию для инвалидов по слуху и зрению звуковой и зрительной информации предоставляются в 5 образовательных организациях (МБОУ УДО-ЦДО Г. УНЕЧА, МБУ ДО ЖУКОВСКИЙ ЦДТ, МБУ ДО НАВЛИНСКАЯ СШ, МБУДО СШ Г. НОВОЗЫБКОВА ИМ. В.И. АЛЕКСАНДРОВА, МБУДО СШ ЛУЧ ИМ. В. ФРИДЗОНА);

- дублирование надписей, знаков и иной текстовой и графической информации знаками, выполненными рельефно-точечным шрифтом Брайля, имеется в 4 образовательных организациях (МБОУ УДО-ЦДО Г. УНЕЧА, МБУ ДО ЖУКОВСКИЙ ЦДТ, МБУ ДО НАВЛИНСКАЯ СШ, МБУДО СШ Г. НОВОЗЫБКОВА ИМ. В.И. АЛЕКСАНДРОВА);

- предоставление услуг в дистанционном режиме или на дому возможно в 20 образовательных организациях (МБОУ УДО-ЦДО Г. УНЕЧА, МБОУ ДО КОМАРИЧСКАЯ ДШИ, МБОУ ДО ДДЮТ, МБОУДО СЦДТ, МБУ ДО ЖУКОВСКИЙ ЦДТ, МБУ ДО ЗЛЫНКОВСКАЯ СПОРТИВНАЯ ШКОЛА, МБУДО - ДДТ, МБУДО ГЛИНИЩЕВСКАЯ СПОРТИВНАЯ ШКОЛА БРЯНСКОГО РАЙОНА, МБУДО КАРАЧЕВСКАЯ ДШИ ИМ. В.Ф. КОЛЬЦОВА, МБУДО КАРАЧЕВСКИЙ ДДТ, МБУДО РОГНЕДИНСКИЙ ЦРТДИЮ, МБУДО СТАРОДУБСКАЯ ДШИ ИМ. А.И. РУБЦА, МБУДО СШ ЛУЧ ИМ. В. ФРИДЗОНА, МБУДО СШ СТАРОДУБСКОГО МО, МБУДО ЦВР ВОЛОДАРСКОГО РАЙОНА Г.БРЯНСКА, МБУДО ЦДО, МБУДО ЦДТ Г.БРЯНСКА, МБУДО ЦЕНТР ВНЕШКОЛЬНОЙ РАБОТЫ Г.БРЯНСКА, МБУДО ЦЕНТР ДЕТСКОГО И ЮНОШЕСКОГО ТУРИЗМА И ЭКСКУРСИЙ Г.БРЯНСКА, МБУДОЦДТ).

Результаты, проведенного анализа оператором, по индикатору «Наличие в образовательной организации условий доступности, позволяющих инвалидам получать образовательные услуги наравне с другими» в образовательных организациях Брянской области представлены в таблице 27.

Наличие в образовательных организациях Брянской области условий доступности, позволяющих инвалидам получать образовательные услуги наравне с другими.

Наименование организации	Дублирование для инвалидов по слуху и зрению звуковой и зрительной информации	Дублирование надписей, знаков и иной текстовой и графической информации знаками, выполненными рельефно-точечным шрифтом Брайля	Возможность предоставления инвалидам по слуху (слуху и зрению) услуг сурдопереводчика (тифлосурдопереводчика)	Наличие альтернативной версии официального сайта образовательной организации в сети "Интернет" для инвалидов по зрению	Помощь, оказываемая работниками организации социальной сферы, прошедшими необходимое обучение (инструктирование) по сопровождению инвалидов в помещениях организации	Наличие возможности предоставления образовательных услуг в дистанционном режиме или на дому
МАУ ДО СУЗЕМСКАЯ СШ				-	-	-
МАУ ДО СШ ЧЕМПИОН				-	-	-
МАУ ФОК ЮНОСТЬ				-	-	-
МАУДО ВЕГА ДЯТЬКОВСКОГО РАЙОНА				+	-	-
МАУДО ТРУБЧЕВСКАЯ СШ	-	-	-	+	+	-
МАУДО ЦЭВ ВДОХНОВЕНИЕ				-	+	-
МБОУ УДО-ЦДО Г. УНЕЧА	+	+	-	-	+	+
МБОУ ДО КОМАРИЧСКАЯ ДШИ				-	+	+
МБОУ ДОД ДДЮТ	-	-	-	+	-	+
МБОУДО ПОГАРСКАЯ ДШИ				-	-	-
МБОУДО СЦДТ				-	-	+

МБУ ДО БРАСОВСКАЯ СШ ОЛИМП				+	-	-
МБУ ДО ДДТ				-	-	-
МБУ ДО ДЮСШ				+	-	-
МБУ ДО ЖУКОВСКИЙ ЦДТ	+	+	-	+	+	+
МБУ ДО ЗЛЫНКОВСКАЯ СШ				-	+	+
МБУ ДО КАРАЧЕВСКАЯ СШ				+	-	-
МБУ ДО КОМАРИЧСКАЯ СШ ЮНОСТЬ				+	+	-
МБУ ДО КСШ				-	-	-
МБУ ДО ЛДШИ				+	-	-
МБУ ДО МГЛИНСКАЯ СШ				+	-	-
МБУ ДО НАВЛИНСКАЯ СШ	+	+		+	-	-
МБУ ДО НАВЛИНСКИЙ ДЮЦ				+	-	-
МБУ ДО СШ ТРИУМФ				+	+	-
МБУ ДО ФЦДТ	-	-	-	+	-	-
МБУ ДО ЦДТ Г.СУРАЖА				+	+	-
МБУДО - ДДТ				+	-	+
МБУДО - СЕВСКАЯ ДШИ				+	-	-
МБУДО - СЮТ				+	-	-
МБУДО БЕЛОБЕРЕЗКОВСКАЯ СШ	-	-	-	+	-	-
МБУДО ГЛИНИЩЕВСКАЯ СШ				-	-	+
МБУДО ДДТ				-	-	-
МБУДО ДДТ				+	-	-
МБУДО ДДТ ВОЛОДАРСКОГО РАЙОНА	-	-	-	+	-	-
МБУДО КАРАЧЕВСКАЯ ДШИ				+	-	+
МБУДО КАРАЧЕВСКИЙ ДДТ				+	+	+
МБУДО КЛИМОВСКАЯ СШ				-	+	-
МБУДО МГЛИНСКИЙ ЦДТ				+	-	-
МБУДО ПОГАРСКАЯ ДЮСШ				+	-	-
МБУДО ПОГАРСКИЙ ДТ				+	-	-
МБУДО РОГНЕДИНСКИЙ ЦРТДИЮ				-	-	+
МБУДО СТАРОДУБСКАЯ ДШИ				+	-	+
МБУДО СШ Г. НОВОЗЫБКОВА	+	+		-	-	-

МБУДО СШ ИМ. ГЕРОЯ РФ В.И. ШКУРНОГО	-	-	-	-	+	-
МБУДО СШ ЛУЧ	+	-	-	-	+	+
МБУДО СШ СТАРОДУБСКОГО МО				-	+	+
МБУДО ЦВР ВОЛОДАРСКОГО РАЙОНА				+	+	+
МБУДО ЦВР Г.БРЯНСКА	-	-	-	+	+	+
МБУДО ЦВР СОВЕТСКОГО РАЙОНА	-	-	-	-	-	-
МБУДО ЦВШР ВЫГОНИЧСКОГО РАЙОНА				+	-	-
МБУДО ЦДиЮТиЭ	-	-	-	+	-	+
МБУДО ЦДО	-	-	-	+	+	+
МБУДО ЦДТ Г.БРЯНСКА				+	-	+
МБУДО ЦДТ ЮНОСТЬ	-	-	-	-	+	-
МБУДО ЦТ УСПЕХ				-	-	-
МБУДОЦДТ	-	-	-	-	-	+

Результаты, анализа оценок респондентов индикатора «Наличие в образовательной организации условий доступности, позволяющих инвалидам получать образовательные услуги наравне с другими» в образовательных организациях Брянской области представлены в таблице 28.

Наличие в образовательных организациях Брянской области условий доступности, позволяющих инвалидам получать образовательные услуги наравне с другими.

№ п/п	Наименование организации	Индикатор «Наличие в образовательных организациях условий доступности, позволяющих инвалидам получать образовательные услуги наравне с другими»
1.	МБУ ДО ЖУКОВСКИЙ ЦДТ	100
2.	МБУДО КАРАЧЕВСКИЙ ДДТ	100
3.	МБУДО ЦВР ВОЛОДАРСКОГО РАЙОНА Г.БРЯНСКА	100
4.	МБОУ УДО-ЦДО Г. УНЕЧА	80
5.	МБОУ ДО КОМАРИЧСКАЯ ДШИ	60
6.	МБУ ДО ЗЛЫНКОВСКАЯ СПОРТИВНАЯ ШКОЛА	60
7.	МБУ ДО КОМАРИЧСКАЯ СШ ЮНОСТЬ	60
8.	МБУ ДО СШ ТРИУМФ	60
9.	МБУ ДО ЦДТ Г.СУРАЖА	60
10.	МБУДО - ДДТ	60
11.	МБУДО КАРАЧЕВСКАЯ ДШИ ИМ. В.Ф. КОЛЬЦОВА	60
12.	МБУДО СТАРОДУБСКАЯ ДШИ ИМ. А.И. РУБЦА	60
13.	МБУДО СШ ЛУЧ ИМ. В. ФРИДЗОНА	60
14.	МБУДО СШ СТАРОДУБСКОГО МО	60
15.	МБУДО ЦДО	60
16.	МБУДО ЦДТ Г.БРЯНСКА	60
17.	МБУДО ЦЕНТР ВНЕШКОЛЬНОЙ РАБОТЫ Г.БРЯНСКА	60
18.	МАУДО ТРУБЧЕВСКАЯ СШ	40

19.	МБОУ ДОД ДДИУТ	40
20.	МБУДО ЦЕНТР ДЕТСКОГО И ЮНОШЕСКОГО ТУРИЗМА И ЭКСКУРСИЙ Г.БРЯНСКА	40
21.	МАУДО ВЕГА ДЯТЬКОВСКОГО РАЙОНА	20
22.	МАУДО ЦЭВ ВДОХНОВЕНИЕ	20
23.	МБОУДО СЦДТ	20
24.	МБУ ДО БРАСОВСКАЯ СПОРТИВНАЯ ШКОЛА ОЛИМП	20
25.	МБУ ДО ДЮСШ	20
26.	МБУ ДО КАРАЧЕВСКАЯ СШ	20
27.	МБУ ДО ЛДШИ	20
28.	МБУ ДО МГЛИНСКАЯ СШ БРЯНСКОЙ ОБЛАСТИ	20
29.	МБУ ДО НАВЛИНСКАЯ СШ	20
30.	МБУ ДО НАВЛИНСКИЙ ДЮЦ	20
31.	МБУ ДО ФЦДТ	20
32.	МБУДО - СЕВСКАЯ ДШИ	20
33.	МБУДО - СЮТ	20
34.	МБУДО БЕЛОБЕРЕЗКОВСКАЯ СШ	20
35.	МБУДО ГЛИНИЩЕВСКАЯ СПОРТИВНАЯ ШКОЛА БРЯНСКОГО РАЙОНА	20
36.	МБУДО ДОМ ДЕТСКОГО ТВОРЧЕСТВА	20
37.	МБУДО ДОМ ДЕТСКОГО ТВОРЧЕСТВА ВОЛОДАРСКОГО РАЙОНА Г. БРЯНСКА	20
38.	МБУДО КЛИМОВСКАЯ СШ	20
39.	МБУДО МГЛИНСКИЙ ЦДТ	20
40.	МБУДО ПОГАРСКАЯ ДЮСШ	20
41.	МБУДО ПОГАРСКИЙ ДТ	20
42.	МБУДО РОГНЕДИНСКИЙ ЦРТДИУ	20
43.	МБУДО СШ ИМ. ГЕРОЯ РФ В.И. ШКУРНОГО	20
44.	МБУДО ЦДТ ЮНОСТЬ	20
45.	МБУДО ЦЕНТР ВНЕШКОЛЬНОЙ РАБОТЫ ВЫГОНИЧСКОГО РАЙОНА	20
46.	МБУДОЦДТ	20
47.	МАУ ДО СУЗЕМСКАЯ СШ	0
48.	МАУ ДО СШ ЧЕМПИОН ПОЧЕПСКОГО РАЙОНА	0
49.	МАУ ФОК ЮНОСТЬ	0
50.	МБОУДО ПОГАРСКАЯ ДШИ	0
51.	МБУ ДО ДОМ ДЕТСКОГО ТВОРЧЕСТВА	0
52.	МБУ ДО КСШ	0

53.	МБУДО ДДТ	0
54.	МБУДО СШ Г. НОВОЗЫБКОВА ИМ. В.И. АЛЕКСАНДРОВА	0
55.	МБУДО ЦЕНТР ВНЕШКОЛЬНОЙ РАБОТЫ СОВЕТСКОГО РАЙОНА Г.БРЯНСКА	0
56.	МБУДО ЦТ УСПЕХ	0
	СРЕДНЕЕ ЗНАЧЕНИЕ	32,14

При оценке индикатора «Наличие в образовательной организации условий доступности, позволяющих инвалидам получать образовательные услуги наравне с другими» в образовательных организациях Брянской области среднее значение равно 32,14 балла.

Максимальное количество баллов (100) получили 3 (МБУ ДО ЖУКОВСКИЙ ЦДТ, МБУДО КАРАЧЕВСКИЙ ДДТ, МБУДО ЦВР ВОЛОДАРСКОГО РАЙОНА Г.БРЯНСКА) образовательных организации (5,36% от общего количества образовательных организаций), участвующих в НОК УООД.

Значения выше среднего имеют 17 (МБОУ УДО-ЦДО Г. УНЕЧА, МБОУ ДО КОМАРИЧСКАЯ ДШИ, МБУ ДО ЗЛЫНКОВСКАЯ СПОРТИВНАЯ ШКОЛА, МБУ ДО КОМАРИЧСКАЯ СШ ЮНОСТЬ, МБУ ДО СШ ТРИУМФ, МБУ ДО ЦДТ Г.СУРАЖА, МБУДО - ДДТ, МБУДО КАРАЧЕВСКАЯ ДШИ ИМ. В.Ф. КОЛЬЦОВА, МБУДО СТАРОДУБСКАЯ ДШИ ИМ. А.И. РУБЦА, МБУДО СШ ЛУЧ ИМ. В. ФРИДЗОНА, МБУДО СШ СТАРОДУБСКОГО МО, МБУДО ЦДО, МБУДО ЦДТ Г.БРЯНСКА, МБУДО ЦЕНТР ВНЕШКОЛЬНОЙ РАБОТЫ Г.БРЯНСКА, МАУДО ТРУБЧЕВСКАЯ СШ, МБОУ ДОД ДДЮТ, МБУДО ЦЕНТР ДЕТСКОГО И ЮНОШЕСКОГО ТУРИЗМА И ЭКСКУРСИЙ Г.БРЯНСКА) образовательных организаций (30,36% от общего количества организаций), принявших участие в НОК УООД.

Значения ниже среднего имеют 36 (МАУДО ВЕГА ДЯТЬКОВСКОГО РАЙОНА, МАУДО ЦЭВ ВДОХНОВЕНИЕ, МБОУДО СЦДТ, МБУ ДО БРАСОВСКАЯ СПОРТИВНАЯ ШКОЛА ОЛИМП, МБУ ДО ДЮСШ, МБУ ДО КАРАЧЕВСКАЯ СШ, МБУ ДО ЛДШИ, МБУ ДО МГЛИНСКАЯ СШ БРЯНСКОЙ ОБЛАСТИ, МБУ ДО НАВЛИНСКАЯ СШ, МБУ ДО НАВЛИНСКИЙ ДЮЦ, МБУ ДО ФЦДТ, МБУДО - СЕВСКАЯ ДШИ, МБУДО - СЮТ, МБУДО БЕЛОБЕРЕЗКОВСКАЯ СШ, МБУДО ГЛИНИЩЕВСКАЯ СПОРТИВНАЯ ШКОЛА БРЯНСКОГО РАЙОНА, МБУДО ДОМ ДЕТСКОГО ТВОРЧЕСТВА, МБУДО ДОМ ДЕТСКОГО ТВОРЧЕСТВА ВОЛОДАРСКОГО РАЙОНА Г. БРЯНСКА, МБУДО КЛИМОВСКАЯ СШ, МБУДО МГЛИНСКИЙ ЦДТ, МБУДО ПОГАРСКАЯ ДЮСШ, МБУДО ПОГАРСКИЙ ДТ, МБУДО

РОГНЕДИНСКИЙ ЦРТДИЮ, МБУДО СШ ИМ. ГЕРОЯ РФ В.И. ШКУРНОГО, МБУДО ЦДТ ЮНОСТЬ, МБУДО ЦЕНТР ВНЕШКОЛЬНОЙ РАБОТЫ ВЫГОНИЧСКОГО РАЙОНА, МБУДОЦДТ, МАУ ДО СУЗЕМСКАЯ СШ, МАУ ДО СШ ЧЕМПИОН ПОЧЕПСКОГО РАЙОНА, МАУ ФОК ЮНОСТЬ, МБОУДО ПОГАРСКАЯ ДШИ, МБУ ДО ДОМ ДЕТСКОГО ТВОРЧЕСТВА, МБУ ДО КСШ, МБУДО ДДТ, МБУДО СШ Г. НОВОЗЫБКОВА ИМ. В.И. АЛЕКСАНДРОВА, МБУДО ЦЕНТР ВНЕШКОЛЬНОЙ РАБОТЫ СОВЕТСКОГО РАЙОНА Г.БРЯНСКА, МБУДО ЦТ УСПЕХ) образовательных организаций (64,29% от общего количества образовательных организаций), участвующих в НОК УООД.

На диаграмме (Рисунок 17) показано как выразилось мнение оператора по индикатору «Наличие в образовательной организации условий доступности, позволяющих инвалидам получать образовательные услуги наравне с другими» в образовательных организациях Брянской области.

Наличие в образовательных организациях Брянской области условий доступности, позволяющих инвалидам получать образовательные услуги наравне с другими.

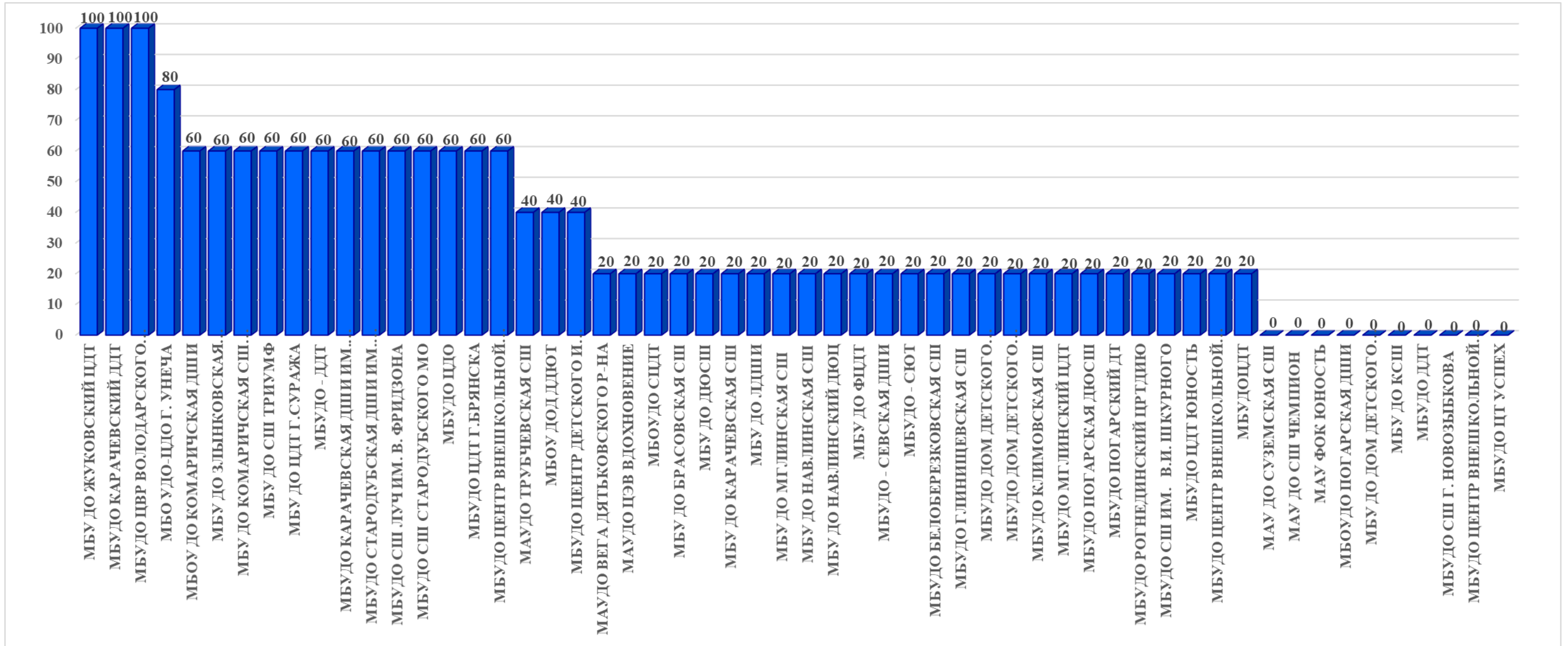

Таким образом наличие в образовательной организации условий доступности, позволяющих инвалидам получать образовательные услуги наравне с другими в образовательных организациях Брянской области, оценивается на среднем уровне.

Максимальное количество баллов (100) по данному индикатору набрали 3 образовательных организаций:

- МБУДО КАРАЧЕВСКИЙ ДДТ;
- МБУ ДО ЖУКОВСКИЙ ЦДТ;
- МБУДО ЦВР ВОЛОДАРСКОГО РАЙОНА Г.БРЯНСКА.

Наименее оснащёнными по данному индикатору оказались 36 образовательных организаций:

- МБУ ДО КАРАЧЕВСКАЯ СШ;
- МБУДО БЕЛОБЕРЕЗКОВСКАЯ СШ;
- МБУДО ЦДТ ЮНОСТЬ;
- МБУДО ЦЕНТР ВНЕШКОЛЬНОЙ РАБОТЫ ВЫГОНИЧСКОГО РАЙОНА;
- МБУ ДО НАВЛИНСКИЙ ДЮЦ;
- МБУ ДО НАВЛИНСКАЯ СШ;
- МБОУДО СЦДТ;
- МБУДО ПОГАРСКИЙ ДТ;
- МБУДО ПОГАРСКАЯ ДЮСШ;
- МБУДО ДОМ ДЕТСКОГО ТВОРЧЕСТВА;
- МБУ ДО ДЮСШ;
- МАУДО ВЕГА ДЯТЬКОВСКОГО РАЙОНА;
- МБУДО ГЛИНИЩЕВСКАЯ СПОРТИВНАЯ ШКОЛА БРЯНСКОГО РАЙОНА;
- МБУДО - СЕВСКАЯ ДШИ;
- МБУДО РОГНЕДИНСКИЙ ЦРТДИЮ;
- МБУ ДО ФЦДТ;
- МБУДО МГЛИНСКИЙ ЦДТ;
- МБУ ДО МГЛИНСКАЯ СШ БРЯНСКОЙ ОБЛАСТИ;
- МАУДО ЦЭВ ВДОХНОВЕНИЕ;
- МБУДО КЛИМОВСКАЯ СШ;
- МБУДОЦДТ;

- МБУДО СШ ИМ. ГЕРОЯ РФ В.И. ШКУРНОГО;
- МБУДО - СЮТ;
- МБУДО ДОМ ДЕТСКОГО ТВОРЧЕСТВА ВОЛОДАРСКОГО РАЙОНА Г.

БРЯНСКА;

- МБУ ДО БРАСОВСКАЯ СПОРТИВНАЯ ШКОЛА ОЛИМП;
- МБУ ДО ЛДШИ;
- МБУ ДО КСШ;
- МАУ ДО СУЗЕМСКАЯ СШ;
- МАУ ФОК ЮНОСТЬ;
- МБОУДО ПОГАРСКАЯ ДШИ;
- МБУДО СШ Г. НОВОЗЫБКОВА ИМ. В.И. АЛЕКСАНДРОВА;
- МБУДО ДДТ;
- МБУДО ЦТ УСПЕХ;
- МАУ ДО СШ ЧЕМПИОН ПОЧЕПСКОГО РАЙОНА;
- МБУДО ЦЕНТР ВНЕШКОЛЬНОЙ РАБОТЫ СОВЕТСКОГО РАЙОНА

Г.БРЯНСКА;

- МБУ ДО ДОМ ДЕТСКОГО ТВОРЧЕСТВА.

2.6.3. КРИТЕРИЙ III ПОКАЗАТЕЛЬ 3. «ДОЛЯ ПОЛУЧАТЕЛЕЙ УСЛУГ, УДОВЛЕТВОРЕННЫХ ДОСТУПНОСТЬЮ УСЛУГ ДЛЯ ИНВАЛИДОВ».

Социологический компонент независимой оценки качества условий осуществления образовательной деятельности, который реализовывался в исследовании через анкетирование респондентов (родителей, обучающихся), был направлен на изучение степени удовлетворенности доступностью услуг для инвалидов в образовательных организациях.

В случае если в образовательной организации, осуществляющей образовательную деятельность по основным общеобразовательным программам среднего профессионального образования, основным программам профессионального обучения, дополнительным общеобразовательным программам, не предусмотрены адаптированные образовательные программы и\или отсутствуют обучающиеся с ОВЗ (данные сведения должны подтверждаться официальной статистической отчетностью за календарный год, предшествующий году проведения независимой оценки качества условий осуществления образовательной деятельности) данный показатель не используется.

При этом целесообразно использовать следующий алгоритм расчета по критерию «Доступность услуг для инвалидов» (К) :

$$K = (0,6 \times \Pi_{\text{дост}}^{\text{орг}} + 0,4 \times \Pi_{\text{дост}}^{\text{услуг}}),$$

где:

$\Pi_{\text{дост}}^{\text{орг}}$ - Обеспечение в организации социальной сферы комфортных условий предоставления услуг.

$\Pi_{\text{дост}}^{\text{услуг}}$ - Обеспечение в образовательной организации условий доступности, позволяющих инвалидам получать услуги наравне с другими.

Максимально возможное количество баллов - 100.

Метод оценки – онлайн анкетирование

По данному индикатору все образовательные организации Брянской области получили результаты, соответствующие среднему значению.

Результаты, анализа оценок респондентов индикатора «Доля получателей услуг, удовлетворенных доступностью услуг для инвалидов образовательных организаций Брянской области» представлены в таблице 29.

Удовлетворённость доступностью услуг для инвалидов в образовательных организациях Брянской области.

№ п/п	Наименование организации	Индикатор «Удовлетворённость доступностью услуг для инвалидов»
1.	МАУДО ТРУБЧЕВСКАЯ СШ	100
2.	МБОУ ДОД ДДЮТ	100
3.	МБУ ДО ЖУКОВСКИЙ ЦДТ	100
4.	МБУ ДО ФЦДТ	100
5.	МБУДО БЕЛОБЕРЕЗКОВСКАЯ СШ	100
6.	МБУДО ДОМ ДЕТСКОГО ТВОРЧЕСТВА ВОЛОДАРСКОГО РАЙОНА Г. БРЯНСКА	100
7.	МБУДО ЦДО	100
8.	МБУДО ЦДТ ЮНОСТЬ	100
9.	МБУДО ЦЕНТР ВНЕШКОЛЬНОЙ РАБОТЫ СОВЕТСКОГО РАЙОНА Г.БРЯНСКА	100
10.	МБУДО ЦЕНТР ДЕТСКОГО И ЮНОШЕСКОГО ТУРИЗМА И ЭКСКУРСИЙ Г.БРЯНСКА	100
11.	МБУДО ЦЕНТР ВНЕШКОЛЬНОЙ РАБОТЫ Г.БРЯНСКА	98,81
12.	МБУДОЦДТ	97,37
13.	МБОУ УДО-ЦДО Г. УНЕЧА	96,72
14.	МБУДО СШ ЛУЧ ИМ. В. ФРИДЗОНА	93,55
15.	МБУДО СШ ИМ. ГЕРОЯ РФ В.И. ШКУРНОГО	93,33
	СРЕДНЕЕ ЗНАЧЕНИЕ	98,65

По результатам проведения анкетирования респондентов средняя оценка по данному показателю в образовательных организациях Брянской области составила 98,65 балла из максимального значения в 100 баллов.

Максимальное количество баллов (100) получили 10 (МАУДО ТРУБЧЕВСКАЯ СШ, МБОУ ДОД ДДЮТ, МБУ ДО ЖУКОВСКИЙ ЦДТ, МБУ ДО ФЦДТ, МБУДО БЕЛОБЕРЕЗКОВСКАЯ СШ, МБУДО ДОМ ДЕТСКОГО ТВОРЧЕСТВА ВОЛОДАРСКОГО РАЙОНА Г. БРЯНСКА, МБУДО ЦДО, МБУДО ЦДТ ЮНОСТЬ, МБУДО ЦЕНТР ВНЕШКОЛЬНОЙ РАБОТЫ СОВЕТСКОГО РАЙОНА Г.БРЯНСКА, МБУДО ЦЕНТР ДЕТСКОГО И ЮНОШЕСКОГО ТУРИЗМА И ЭКСКУРСИЙ Г.БРЯНСКА) образовательных организаций (62,50% от общего количества образовательных организаций), участвующих в НОК УООД.

Значения выше среднего имеет 1 (МБУДО ЦЕНТР ВНЕШКОЛЬНОЙ РАБОТЫ Г.БРЯНСКА) образовательная организация (6,25% от общего количества организаций), принявших участие в НОК УООД.

Значения ниже среднего имеют 45 (МБУДОЦДТ, МБОУ УДО-ЦДО Г. УНЕЧА, МБУДО СШ ЛУЧ ИМ. В. ФРИДЗОНА, МБУДО СШ ИМ. ГЕРОЯ РФ В.И. ШКУРНОГО, МБУДО КАРАЧЕВСКИЙ ДДТ, МБУДО СШ СТАРОДУБСКОГО МО, МБУ ДО КОМАРИЧСКАЯ СШ ЮНОСТЬ, МБУ ДО СШ ТРИУМФ, МБУ ДО ЦДТ Г.СУРАЖА, МБУДО ЦВР ВОЛОДАРСКОГО РАЙОНА Г.БРЯНСКА, МБУ ДО ЗЛЫНКОВСКАЯ СПОРТИВНАЯ ШКОЛА, МБУДО ЦДТ Г.БРЯНСКА, МБУ ДО НАВЛИНСКАЯ СШ, МБУДО - СЕВСКАЯ ДШИ, МБУДО ГЛИНИЩЕВСКАЯ СПОРТИВНАЯ ШКОЛА БРЯНСКОГО РАЙОНА, МБОУ ДО КОМАРИЧСКАЯ ДШИ, МБУДО КАРАЧЕВСКАЯ ДШИ ИМ. В.Ф. КОЛЬЦОВА, МБУДО СТАРОДУБСКАЯ ДШИ ИМ. А.И. РУБЦА, МБУДО СШ Г. НОВОЗЫБКОВА ИМ. В.И. АЛЕКСАНДРОВА, МАУДО ВЕГА ДЯТЬКОВСКОГО РАЙОНА, МБУ ДО МГЛИНСКАЯ СШ БРЯНСКОЙ ОБЛАСТИ, МБУДО КЛИМОВСКАЯ СШ, МБУДО - ДДТ, МАУДО ЦЭВ ВДОХНОВЕНИЕ, МБУ ДО КАРАЧЕВСКАЯ СШ, МБУДО МГЛИНСКИЙ ЦДТ, МБУДО РОГНЕДИНСКИЙ ЦРТДИЮ, МАУ ДО СШ ЧЕМПИОН ПОЧЕПСКОГО РАЙОНА, МБОУДО СЦДТ, МБУ ДО БРАСОВСКАЯ СПОРТИВНАЯ ШКОЛА ОЛИМП, МБУ ДО ДЮСШ, МБУ ДО ЛДШИ, МБУ ДО НАВЛИНСКИЙ ДЮЦ, МБУДО - СЮТ, МБУДО ДОМ ДЕТСКОГО ТВОРЧЕСТВА, МБУДО ПОГАРСКАЯ ДЮСШ, МБУДО ПОГАРСКИЙ ДТ, МБУДО ЦЕНТР ВНЕШКОЛЬНОЙ РАБОТЫ ВЫГОНИЧСКОГО РАЙОНА, МАУ ДО СУЗЕМСКАЯ СШ, МАУ ФОК ЮНОСТЬ, МБОУДО ПОГАРСКАЯ ДШИ, МБУ ДО ДОМ ДЕТСКОГО ТВОРЧЕСТВА, МБУ ДО КСШ, МБУДО ДДТ, МБУДО ЦТ УСПЕХ)

образовательных организаций (281,25% от общего количества образовательных организаций), участвующих в НОК УООД.

Уровень удовлетворенности респондентов НОК УООД по индикатору «Доля получателей услуг, удовлетворенных доступностью услуг для инвалидов» в образовательных организациях Брянской области представлен в таблице 30.

**Уровень удовлетворенности респондентов НОК УООД
по индикатору «Доля получателей услуг, удовлетворенных доступностью услуг для инвалидов» в образовательных организациях
Брянской области.**

№ п/п	Образовательная организация	Всего ответов	Варианты ответов					
			Неудовлетворительно, не устраивает		Удовлетворительно		Полностью устраивает	
			колич.	%	колич.	%	колич.	%
1	МБУ ДО ЖУКОВСКИЙ ЦДТ	229	0	0	19	8,30	210	91,70
2	МБУДО ЦЕНТР ВНЕШКОЛЬНОЙ РАБОТЫ Г.БРЯНСКА	84	1	1,19	12	14,29	71	84,52
3	МБУДО ЦЕНТР ВНЕШКОЛЬНОЙ РАБОТЫ СОВЕТСКОГО РАЙОНА Г.БРЯНСКА	71	0	0	3	4,23	68	95,77
4	МБУДО СШ ЛУЧ ИМ. В. ФРИДЗОНА	62	4	6,45	5	8,06	53	85,48
5	МБОУ УДО-ЦДО Г. УНЕЧА	61	2	3,28	4	6,56	55	90,16
6	МБУДО ЦЕНТР ДЕТСКОГО И ЮНОШЕСКОГО ТУРИЗМА И ЭКСКУРСИЙ Г.БРЯНСКА	41	0	0	5	12,20	36	87,80
7	МБУДОЦДТ	38	1	2,63	1	2,63	36	94,74
8	МБУДО СШ ИМ. ГЕРОЯ РФ В.И. ШКУРНОГО	15	1	6,67	2	13,33	12	80,00
9	МБУДО ЦДО	15	0	0	3	20,00	12	80,00
10	МБОУ ДОД ДДЮТ	14	0	0	3	21,43	11	78,57
11	МБУДО ДОМ ДЕТСКОГО ТВОРЧЕСТВА ВОЛОДАРСКОГО РАЙОНА Г. БРЯНСКА	8	0	0	3	37,50	5	62,50
12	МАУДО ТРУБЧЕВСКАЯ СШ	6	0	0	0	0	6	100,00

13	МБУ ДО ФЦДТ	4	0	0	4	100,00	0	0
14	МБУДО БЕЛОБЕРЕЗКОВСКАЯ СШ	1	0	0	0	0	1	100,00
15	МБУДО ЦДТ ЮНОСТЬ	1	0	0	0	0	1	100,00

**Карта удовлетворенности респондентов по индикатору
«Доля получателей услуг, удовлетворенных доступностью услуг для инвалидов» в образовательных организациях Брянской области.**



Из представленных данных видно, что респонденты в большей степени удовлетворены доступностью услуг для инвалидов в следующих образовательных организациях:

- МБОУ ДОД ДДЮТ;
- МБУДО БЕЛОБЕРЕЗКОВСКАЯ СШ;
- МАУДО ТРУБЧЕВСКАЯ СШ;
- МБУДО ЦДТ ЮНОСТЬ;
- МБУ ДО ФЦДТ;
- МБУ ДО ЖУКОВСКИЙ ЦДТ;
- МБУДО ЦДО;
- МБУДО ЦЕНТР ДЕТСКОГО И ЮНОШЕСКОГО ТУРИЗМА И ЭКСКУРСИЙ Г.БРЯНСКА;
- МБУДО ЦЕНТР ВНЕШКОЛЬНОЙ РАБОТЫ СОВЕТСКОГО РАЙОНА Г.БРЯНСКА;
- МБУДО ДОМ ДЕТСКОГО ТВОРЧЕСТВА ВОЛОДАРСКОГО РАЙОНА Г.БРЯНСКА.

Наименьшую удовлетворенность респонденты высказали по данному индикатору в отношении следующих образовательных организаций:

- МБУДОЦДТ;
- МБОУ УДО-ЦДО Г. УНЕЧА;
- МБУДО СШ ЛУЧ ИМ. В. ФРИДЗОНА;
- МБУДО СШ ИМ. ГЕРОЯ РФ В.И. ШКУРНОГО.

2.6.4. ИТОГИ ПО КРИТЕРИЮ III. ПОКАЗАТЕЛИ, ХАРАКТЕРИЗУЮЩИЕ ДОСТУПНОСТЬ УСЛУГ ДЛЯ ИНВАЛИДОВ.

Одним из приоритетов социальной политики Российской Федерации в области социальной защиты инвалидов в соответствии с общепризнанными принципами и нормами международного права является реализация комплекса мер, направленных на создание инвалидам равных с другими гражданами возможностей для участия в жизни общества, в том числе равное право на получение всех необходимых социальных услуг для удовлетворения своих нужд в различных сферах жизнедеятельности.

Результаты, проведенного анализа оператором, по критерию «Показатели, характеризующие доступность услуг для инвалидов» в образовательных организациях Брянской области представлены в таблице 31.

Таблица 31.

Показатели, характеризующие доступность услуг для инвалидов в образовательных организациях Брянской области.

№ п/п	Наименование организации	Наличие оборудования помещений образовательной организации и прилегающей к ней территории с учетом доступности для инвалидов	Наличие обеспечения в образовательной организации условий доступности, позволяющих инвалидам получать услуги наравне с другими	Доля получателей услуг, удовлетворенных доступностью услуг для инвалидов.	ЗНАЧЕНИЕ КРИТЕРИЯ III
1.	МБОУ УДО-ЦДО Г. УНЕЧА	100	80	96,72	91,02
2.	МБУ ДО ЖУКОВСКИЙ ЦДТ	20	100	100	76
3.	МБУДО КАРАЧЕВСКИЙ ДДТ	60	100	0	76
4.	МБУДО СШ СТАРОДУБСКОГО МО	80	60	0	72
5.	МБУДО СШ ЛУЧ ИМ. В. ФРИДЗОНА	60	60	93,55	70,07

6.	МАУДО ТРУБЧЕВСКАЯ СШ	80	40	100	70
7.	МБУДО ЦДО	40	60	100	66
8.	МБУДО ЦЕНТР ДЕТСКОГО И ЮНОШЕСКОГО ТУРИЗМА И ЭКСКУРСИЙ Г.БРЯНСКА	60	40	100	64
9.	МБУ ДО КОМАРИЧСКАЯ СШ ЮНОСТЬ	60	60	0	60
10.	МБУ ДО СШ ТРИУМФ	60	60	0	60
11.	МБУ ДО ЦДТ Г.СУРАЖА	60	60	0	60
12.	МБУДО СШ ИМ. ГЕРОЯ РФ В.И. ШКУРНОГО	80	20	93,33	60
13.	МБОУ ДОД ДДИЮТ	40	40	100	58
14.	МБУДО ЦЕНТР ВНЕШКОЛЬНОЙ РАБОТЫ Г.БРЯНСКА	0	60	98,81	53,64
15.	МБУДО ЦВР ВОЛОДАРСКОГО РАЙОНА Г.БРЯНСКА	20	100	0	52
16.	МБУДО БЕЛОБЕРЕЗКОВСКАЯ СШ	40	20	100	50
17.	МБУДО ЦДТ ЮНОСТЬ	40	20	100	50
18.	МБУ ДО ЗЛЫНКОВСКАЯ СПОРТИВНАЯ ШКОЛА	40	60	0	48
19.	МБУДО ЦДТ Г.БРЯНСКА	40	60	0	48
20.	МБУ ДО НАВЛИНСКАЯ СШ	60	20	0	44
21.	МБУДО - СЕВСКАЯ ДШИ	60	20	0	44
22.	МБУДО ГЛИНИЩЕВСКАЯ СПОРТИВНАЯ ШКОЛА БРЯНСКОГО РАЙОНА	60	20	0	44
23.	МБУ ДО ФЦДТ	0	20	100	38
24.	МБУДО ДОМ ДЕТСКОГО ТВОРЧЕСТВА ВОЛОДАРСКОГО РАЙОНА Г. БРЯНСКА	0	20	100	38
25.	МБУДОЦДТ	0	20	97,37	37,21
26.	МБОУ ДО КОМАРИЧСКАЯ ДШИ	20	60	0	36
27.	МБУДО КАРАЧЕВСКАЯ ДШИ ИМ. В.Ф. КОЛЬЦОВА	20	60	0	36
28.	МБУДО СТАРОДУБСКАЯ ДШИ ИМ. А.И. РУБЦА	20	60	0	36
29.	МБУДО СШ Г. НОВОЗЫБКОВА ИМ. В.И. АЛЕКСАНДРОВА	60	0	0	36
30.	МБУДО ЦЕНТР ВНЕШКОЛЬНОЙ РАБОТЫ СОВЕТСКОГО РАЙОНА Г.БРЯНСКА	20	0	100	36
31.	МАУДО ВЕГА ДЯТЬКОВСКОГО РАЙОНА	40	20	0	32
32.	МБУ ДО МГЛИНСКАЯ СШ БРЯНСКОЙ ОБЛАСТИ	40	20	0	32
33.	МБУДО КЛИМОВСКАЯ СШ	40	20	0	32
34.	МБУДО - ДДТ	0	60	0	24
35.	МАУДО ЦЭВ ВДОХНОВЕНИЕ	20	20	0	20
36.	МБУ ДО КАРАЧЕВСКАЯ СШ	20	20	0	20
37.	МБУДО МГЛИНСКИЙ ЦДТ	20	20	0	20
38.	МБУДО РОГНЕДИНСКИЙ ЦРТДИО	20	20	0	20
39.	МАУ ДО СШ ЧЕМПИОН ПОЧЕПСКОГО РАЙОНА	20	0	0	12

40.	МБОУДО СЦДТ	0	20	0	8
41.	МБУ ДО БРАСОВСКАЯ СПОРТИВНАЯ ШКОЛА ОЛИМП	0	20	0	8
42.	МБУ ДО ДЮСШ	0	20	0	8
43.	МБУ ДО ЛДШИ	0	20	0	8
44.	МБУ ДО НАВЛИНСКИЙ ДЮЦ	0	20	0	8
45.	МБУДО - СЮТ	0	20	0	8
46.	МБУДО ДОМ ДЕТСКОГО ТВОРЧЕСТВА	0	20	0	8
47.	МБУДО ПОГАРСКАЯ ДЮСШ	0	20	0	8
48.	МБУДО ПОГАРСКИЙ ДТ	0	20	0	8
49.	МБУДО ЦЕНТР ВНЕШКОЛЬНОЙ РАБОТЫ ВЫГОНИЧСКОГО РАЙОНА	0	20	0	8
50.	МАУ ДО СУЗЕМСКАЯ СШ	0	0	0	0
51.	МАУ ФОК ЮНОСТЬ	0	0	0	0
52.	МБОУДО ПОГАРСКАЯ ДШИ	0	0	0	0
53.	МБУ ДО ДОМ ДЕТСКОГО ТВОРЧЕСТВА	0	0	0	0
54.	МБУ ДО КСШ	0	0	0	0
55.	МБУДО ДДТ	0	0	0	0
56.	МБУДО ЦТ УСПЕХ	0	0	0	0
СРЕДНЕЕ ЗНАЧЕНИЕ		27,14	32,14	26,42	33,96

При оценке критерия III. «Доступность услуг для инвалидов» в образовательных организациях Брянской области среднее значение респондентов равно 33,96 балла.

Значения выше среднего имеют 30 (МБОУ УДО-ЦДО Г. УНЕЧА, МБУ ДО ЖУКОВСКИЙ ЦДТ, МБУДО КАРАЧЕВСКИЙ ДДТ, МБУДО СШ СТАРОДУБСКОГО МО, МБУДО СШ ЛУЧ ИМ. В. ФРИДЗОНА, МАУДО ТРУБЧЕВСКАЯ СШ, МБУДО ЦДО, МБУДО ЦЕНТР ДЕТСКОГО И ЮНОШЕСКОГО ТУРИЗМА И ЭКСКУРСИЙ Г.БРЯНСКА, МБУ ДО КОМАРИЧСКАЯ СШ ЮНОСТЬ, МБУ ДО СШ ТРИУМФ, МБУ ДО ЦДТ Г.СУРАЖА, МБУДО СШ ИМ. ГЕРОЯ РФ В.И. ШКУРНОГО, МБОУ ДОД ДДЮТ, МБУДО ЦЕНТР ВНЕШКОЛЬНОЙ РАБОТЫ Г.БРЯНСКА, МБУДО ЦВР ВОЛОДАРСКОГО РАЙОНА Г.БРЯНСКА, МБУДО БЕЛОБЕРЕЗКОВСКАЯ СШ, МБУДО ЦДТ ЮНОСТЬ, МБУ ДО ЗЛЫНКОВСКАЯ СПОРТИВНАЯ ШКОЛА, МБУДО ЦДТ Г.БРЯНСКА, МБУ ДО НАВЛИНСКАЯ СШ, МБУДО - СЕВСКАЯ ДШИ, МБУДО ГЛИНИЩЕВСКАЯ СПОРТИВНАЯ ШКОЛА БРЯНСКОГО РАЙОНА, МБУ ДО ФЦДТ, МБУДО ДОМ ДЕТСКОГО ТВОРЧЕСТВА ВОЛОДАРСКОГО РАЙОНА Г. БРЯНСКА, МБУДОЦДТ, МБОУ ДО КОМАРИЧСКАЯ ДШИ, МБУДО КАРАЧЕВСКАЯ ДШИ ИМ.

В.Ф. КОЛЬЦОВА, МБУДО СТАРОДУБСКАЯ ДШИ ИМ. А.И. РУБЦА, МБУДО СШ Г. НОВОЗЫБКОВА ИМ. В.И. АЛЕКСАНДРОВА, МБУДО ЦЕНТР ВНЕШКОЛЬНОЙ РАБОТЫ СОВЕТСКОГО РАЙОНА Г.БРЯНСКА) образовательных организаций (53,57% от общего количества организаций), принявших участие в НОК УООД.

Значения ниже среднего имеют 26 (МАУДО ВЕГА ДЯТЬКОВСКОГО РАЙОНА, МБУ ДО МГЛИНСКАЯ СШ БРЯНСКОЙ ОБЛАСТИ, МБУДО КЛИМОВСКАЯ СШ, МБУДО - ДДТ, МАУДО ЦЭВ ВДОХНОВЕНИЕ, МБУ ДО КАРАЧЕВСКАЯ СШ, МБУДО МГЛИНСКИЙ ЦДТ, МБУДО РОГНЕДИНСКИЙ ЦРТДИУ, МАУ ДО СШ ЧЕМПИОН ПОЧЕПСКОГО РАЙОНА, МБОУДО СЦДТ, МБУ ДО БРАСОВСКАЯ СПОРТИВНАЯ ШКОЛА ОЛИМП, МБУ ДО ДЮСШ, МБУ ДО ЛДШИ, МБУ ДО НАВЛИНСКИЙ ДЮЦ, МБУДО - СЮТ, МБУДО ДОМ ДЕТСКОГО ТВОРЧЕСТВА, МБУДО ПОГАРСКАЯ ДЮСШ, МБУДО ПОГАРСКИЙ ДТ, МБУДО ЦЕНТР ВНЕШКОЛЬНОЙ РАБОТЫ ВЫГОНИЧСКОГО РАЙОНА, МАУ ДО СУЗЕМСКАЯ СШ, МАУ ФОК ЮНОСТЬ, МБОУДО ПОГАРСКАЯ ДШИ, МБУ ДО ДОМ ДЕТСКОГО ТВОРЧЕСТВА, МБУ ДО КСШ, МБУДО ДДТ, МБУДО ЦТ УСПЕХ) образовательных организаций (46,43% от общего количества образовательных организаций), участвующих в НОК УООД.

Анализируя созданные условия для детей-инвалидов в образовательных организациях Брянской области, можно констатировать, что:

- входные группы оборудованы пандусами в 24 образовательных организациях (42,86% от общего количества образовательных организаций);
- расширенные дверные проёмы, адаптированные лифты, поручни имеются в 14 образовательных организациях (25,00% от общего количества образовательных организаций);
- специально оборудованные санитарно-гигиенические помещения имеются в 9 образовательных организациях (16,07% от общего количества образовательных организаций);
- выделенные стоянки для автотранспортных средств инвалидов имеются в 23 образовательных организациях (41,07% от общего количества образовательных организаций);

- специальные кресла-коляски имеются в наличии в 2 образовательных организациях (3,57% от общего количества образовательных организаций);

- 33 образовательных организации имеют альтернативную версию официального сайта образовательной организации в сети «Интернет» для инвалидов по зрению в соответствии с ГОСТ (58,93% от общего количества образовательных организаций);

- работники 18 образовательных организаций, принявших участие в мониторинге, могут оказывать помощь по сопровождению инвалидов в помещениях образовательных организаций (32,14% от общего количества образовательных организаций);

- услуги по дублированию для инвалидов по слуху и зрению звуковой и зрительной информации предоставляются в 5 образовательных организациях (8,93% от общего количества образовательных организаций);

- дублирование надписей, знаков и иной текстовой и графической информации знаками, выполненными рельефно-точечным шрифтом Брайля, имеется в 4 образовательных организациях (7,14% от общего количества образовательных организаций);

- предоставление услуг в дистанционном режиме или на дому возможно в 20 образовательных организациях (35,71% от общего количества образовательных организаций).

Доля участников образовательных отношений, удовлетворённых доступностью образовательных услуг для инвалидов составляет 98,65%.

Оценки выше среднего получили следующие организации:

- МБОУ УДО-ЦДО Г. УНЕЧА;
- МБУДО КАРАЧЕВСКИЙ ДДТ;
- МБУ ДО ЖУКОВСКИЙ ЦДТ;
- МБУДО СШ СТАРОДУБСКОГО МО;
- МБУДО СШ ЛУЧ ИМ. В. ФРИДЗОНА;
- МАУДО ТРУБЧЕВСКАЯ СШ;
- МБУДО ЦДО;

- МБУДО ЦЕНТР ДЕТСКОГО И ЮНОШЕСКОГО ТУРИЗМА И ЭКСКУРСИЙ Г.БРЯНСКА;

- МБУ ДО ЦДТ Г.СУРАЖА;
- МБУ ДО СШ ТРИУМФ;
- МБУ ДО КОМАРИЧСКАЯ СШ ЮНОСТЬ;
- МБУДО СШ ИМ. ГЕРОЯ РФ В.И. ШКУРНОГО;
- МБОУ ДОД ДДЮТ;
- МБУДО ЦЕНТР ВНЕШКОЛЬНОЙ РАБОТЫ Г.БРЯНСКА;
- МБУДО ЦВР ВОЛОДАРСКОГО РАЙОНА Г.БРЯНСКА;
- МБУДО БЕЛОБЕРЕЗКОВСКАЯ СШ;
- МБУДО ЦДТ ЮНОСТЬ;
- МБУ ДО ЗЛЫНКОВСКАЯ СПОРТИВНАЯ ШКОЛА;
- МБУДО ЦДТ Г.БРЯНСКА;
- МБУ ДО НАВЛИНСКАЯ СШ;
- МБУДО ГЛИНИЩЕВСКАЯ СПОРТИВНАЯ ШКОЛА БРЯНСКОГО

РАЙОНА;

- МБУДО - СЕВСКАЯ ДШИ;
- МБУ ДО ФЦДТ;
- МБУДО ДОМ ДЕТСКОГО ТВОРЧЕСТВА ВОЛОДАРСКОГО РАЙОНА Г.

БРЯНСКА;

- МБУДОЦДТ;
- МБУДО КАРАЧЕВСКАЯ ДШИ ИМ. В.Ф. КОЛЬЦОВА;
- МБУДО СТАРОДУБСКАЯ ДШИ ИМ. А.И. РУБЦА;
- МБУДО СШ Г. НОВОЗЫБКОВА ИМ. В.И. АЛЕКСАНДРОВА;
- МБОУ ДО КОМАРИЧСКАЯ ДШИ;
- МБУДО ЦЕНТР ВНЕШКОЛЬНОЙ РАБОТЫ СОВЕТСКОГО РАЙОНА

Г.БРЯНСКА.

Низкие оценки получили следующие организации:

- МАУДО ВЕГА ДЯТЬКОВСКОГО РАЙОНА;
- МБУ ДО МГЛИНСКАЯ СШ БРЯНСКОЙ ОБЛАСТИ;
- МБУДО КЛИМОВСКАЯ СШ;
- МБУДО - ДДТ;
- МБУ ДО КАРАЧЕВСКАЯ СШ;
- МБУДО РОГНЕДИНСКИЙ ЦРТДИЮ;

- МБУДО МГЛИНСКИЙ ЦДТ;
- МАУДО ЦЭВ ВДОХНОВЕНИЕ;
- МАУ ДО СШ ЧЕМПИОН ПОЧЕПСКОГО РАЙОНА;
- МБУДО ЦЕНТР ВНЕШКОЛЬНОЙ РАБОТЫ ВЫГОНИЧСКОГО РАЙОНА;
- МБУ ДО НАВЛИНСКИЙ ДЮЦ;
- МБОУДО СЦДТ;
- МБУДО ПОГАРСКИЙ ДТ;
- МБУДО ПОГАРСКАЯ ДЮСШ;
- МБУДО ДОМ ДЕТСКОГО ТВОРЧЕСТВА;
- МБУ ДО ДЮСШ;
- МБУДО - СЮТ;
- МБУ ДО БРАСОВСКАЯ СПОРТИВНАЯ ШКОЛА ОЛИМП;
- МБУ ДО ЛДШИ;
- МБУ ДО КСШ;
- МАУ ДО СУЗЕМСКАЯ СШ;
- МАУ ФОК ЮНОСТЬ;
- МБОУДО ПОГАРСКАЯ ДШИ;
- МБУДО ДДТ;
- МБУДО ЦТ УСПЕХ;
- МБУ ДО ДОМ ДЕТСКОГО ТВОРЧЕСТВА.

Анализируя результаты по критерию «Показатели, характеризующие доступность услуг для инвалидов», проведя условное шкалирование по четырем уровням предоставления образовательных услуг (высокий, повышенный, средний и низкий), можно констатировать, что уровень доступности услуг для инвалидов в образовательных организациях Брянской области составляет 33,96 балла, что соответствует среднему уровню.

Результаты оценки доступности услуг для инвалидов, представлены в таблице 32.

Уровень	Количество баллов, соответствующих уровню	Количество организаций, достигших данного уровня
высокий	75,1 -100	3
повышенный	50,1 - 75	12
средний	25,1 - 50	18
низкий	0 - 25	23

На диаграмме (Рисунок 19) показано распределение образовательных организаций Брянской области в соответствии с рейтинговой оценкой по критерию III «Показатели, характеризующие доступность услуг для инвалидов».

Рисунок 19.

Распределение образовательных организаций Брянской области в соответствии с рейтинговой оценкой по критерию «Показатели, характеризующие доступность услуг для инвалидов».



Таким образом, подводя итоги независимой оценки качества условий оказания услуг образовательными организациями Брянской области по критерию «Доступность услуг для инвалидов» посредством анализа результатов онлайн анкетирования и наблюдения, учитывая, что максимально возможный балл за данный критерий составляет

100 баллов, можно отметить, что образовательными организациями, принявшими участие в НОК УООД, еще не в полной мере обеспечена доступность услуг для инвалидов.

2.7. КРИТЕРИЙ IV. ПОКАЗАТЕЛИ, ХАРАКТЕРИЗУЮЩИЕ ДОБРОЖЕЛАТЕЛЬНОСТЬ, ВЕЖЛИВОСТЬ РАБОТНИКОВ ОБРАЗОВАТЕЛЬНОЙ ОРГАНИЗАЦИИ.

Социологический компонент независимой оценки качества условий осуществления образовательной деятельности, который реализовывался в исследовании через анкетирование респондентов (родителей, обучающихся), был направлен на изучение степени удовлетворённости доброжелательностью, вежливостью работников образовательной организации.

Критерий IV «Доброжелательность, вежливость работников образовательной организации» представлен 3 показателями:

- доля участников образовательных отношений, удовлетворённых доброжелательностью, вежливостью работников образовательной организации, обеспечивающих первичный контакт и информирование получателя услуги при непосредственном обращении в образовательную организацию;

- доля участников образовательных отношений, удовлетворённых доброжелательностью, вежливостью работников образовательной организации, обеспечивающих непосредственное оказание образовательной услуги при обращении в образовательную организацию;

- доля участников образовательных отношений, удовлетворённых доброжелательностью, вежливостью работников образовательной организации при использовании дистанционных форм взаимодействия.

Максимально возможное количество баллов - 100.

Метод оценки – онлайн анкетирование.

2.7.1. КРИТЕРИЙ IV ПОКАЗАТЕЛЬ 1. «ДОЛЯ ПОЛУЧАТЕЛЕЙ УСЛУГ, УДОВЛЕТВОРЕННЫХ ДОБРОЖЕЛАТЕЛЬНОСТЬЮ, ВЕЖЛИВОСТЬЮ РАБОТНИКОВ ОБРАЗОВАТЕЛЬНОЙ ОРГАНИЗАЦИИ, ОБЕСПЕЧИВАЮЩИХ ПЕРВИЧНЫЙ КОНТАКТ И ИНФОРМИРОВАНИЕ ПОЛУЧАТЕЛЯ УСЛУГИ ПРИ НЕПОСРЕДСТВЕННОМ ОБРАЩЕНИИ В ОРГАНИЗАЦИЮ».

Показатель представлен 1 индикатором:

- удовлетворённость доброжелательностью, вежливостью работников образовательной организации, обеспечивающих первичный контакт и информирование получателя услуги при непосредственном обращении в образовательную организацию.

Результаты, проведенного анализа анкетирования респондентов, по показателю «Доля получателей услуг, удовлетворенных доброжелательностью, вежливостью работников образовательной организации, обеспечивающих первичный контакт и информирование получателя услуги при непосредственном обращении в образовательную организацию» в образовательных организациях Брянской области представлены в таблице 33.

Таблица 33.

Удовлетворённость доброжелательностью, вежливостью работников образовательной организации, обеспечивающих первичный контакт и информирование получателя услуги при непосредственном обращении в образовательные организации Брянской области.

№ п/п	Наименование организации	Индикатор «Удовлетворённость доброжелательностью, вежливостью работников образовательной организации, обеспечивающих первичный контакт и информирование получателя услуги при непосредственном обращении в образовательные организации»
1.	МАУДО ТРУБЧЕВСКАЯ СШ	100
2.	МАУДО ЦЭВ ВДОХНОВЕНИЕ	100
3.	МБОУ ДО КОМАРИЧСКАЯ ДШИ	100

4.	МБОУДО ПОГАРСКАЯ ДШИ	100
5.	МБОУДО СЦДТ	100
6.	МБУ ДО ДОМ ДЕТСКОГО ТВОРЧЕСТВА	100
7.	МБУ ДО ДЮСШ	100
8.	МБУ ДО НАВЛИНСКИЙ ДЮЦ	100
9.	МБУДО - ДДТ	100
10.	МБУДО ГЛИНИЩЕВСКАЯ СПОРТИВНАЯ ШКОЛА БРЯНСКОГО РАЙОНА	100
11.	МБУДО РОГНЕДИНСКИЙ ЦРТДИУ	100
12.	МБУДО СТАРОДУБСКАЯ ДШИ ИМ. А.И. РУБЦА	100
13.	МБУДО СШ Г. НОВОЗЫБКОВА ИМ. В.И. АЛЕКСАНДРОВА	100
14.	МБУДО СШ СТАРОДУБСКОГО МО	100
15.	МБУДО ЦДО	100
16.	МБУДО ЦДТ Г.БРЯНСКА	100
17.	МБУДО ЦДТ ЮНОСТЬ	100
18.	МБУДО ЦЕНТР ВНЕШКОЛЬНОЙ РАБОТЫ СОВЕТСКОГО РАЙОНА Г.БРЯНСКА	100
19.	МБУДОЦДТ	100
20.	МБУДО ЦЕНТР ДЕТСКОГО И ЮНОШЕСКОГО ТУРИЗМА И ЭКСКУРСИЙ Г.БРЯНСКА	99,87
21.	МАУДО ВЕГА ДЯТЬКОВСКОГО РАЙОНА	99,85
22.	МБУДО ЦВР ВОЛОДАРСКОГО РАЙОНА Г.БРЯНСКА	99,84
23.	МБУДО ЦТ УСПЕХ	99,84
24.	МАУ ДО СШ ЧЕМПИОН ПОЧЕПСКОГО РАЙОНА	99,76
25.	МБУДО КАРАЧЕВСКИЙ ДДТ	99,64
26.	МБУДО ДДТ	99,62
27.	МБУДО СШ ИМ. ГЕРОЯ РФ В.И. ШКУРНОГО	99,55
28.	МБУДО МГЛИНСКИЙ ЦДТ	99,54
29.	МБУДО - СЮТ	99,53
30.	МБУДО ЦЕНТР ВНЕШКОЛЬНОЙ РАБОТЫ Г.БРЯНСКА	99,47
31.	МБУ ДО ЗЛЫНКОВСКАЯ СПОРТИВНАЯ ШКОЛА	99,41
32.	МБУ ДО МГЛИНСКАЯ СШ БРЯНСКОЙ ОБЛАСТИ	99,35
33.	МБОУ УДО-ЦДО Г. УНЕЧА	99,27
34.	МБУ ДО СШ ТРИУМФ	99,22
35.	МБУДО КЛИМОВСКАЯ СШ	99,16
36.	МБУ ДО БРАСОВСКАЯ СПОРТИВНАЯ ШКОЛА ОЛИМП	99,08
37.	МБУДО ДОМ ДЕТСКОГО ТВОРЧЕСТВА ВОЛОДАРСКОГО РАЙОНА Г. БРЯНСКА	99,05

38.	МБУ ДО ЦДТ Г.СУРАЖА	99,04
39.	МБУ ДО КАРАЧЕВСКАЯ СШ	99,02
40.	МБОУ ДОД ДДЮТ	98,92
41.	МБУДО ДОМ ДЕТСКОГО ТВОРЧЕСТВА	98,91
42.	МБУДО ПОГАРСКАЯ ДЮСШ	98,88
43.	МБУДО БЕЛОБЕРЕЗКОВСКАЯ СШ	98,86
44.	МАУ ФОК ЮНОСТЬ	98,8
45.	МБУ ДО ЛДШИ	98,65
46.	МБУ ДО КОМАРИЧСКАЯ СШ ЮНОСТЬ	98,45
47.	МБУ ДО ЖУКОВСКИЙ ЦДТ	98,39
48.	МБУДО - СЕВСКАЯ ДШИ	98,36
49.	МБУДО СШ ЛУЧ ИМ. В. ФРИДЗОНА	98,32
50.	МАУ ДО СУЗЕМСКАЯ СШ	98,24
51.	МБУ ДО КСШ	97,3
52.	МБУДО ПОГАРСКИЙ ДТ	97,19
53.	МБУДО ЦЕНТР ВНЕШКОЛЬНОЙ РАБОТЫ ВЫГОНИЧСКОГО РАЙОНА	96,72
54.	МБУДО КАРАЧЕВСКАЯ ДШИ ИМ. В.Ф. КОЛЬЦОВА	92,48
55.	МБУ ДО НАВЛИНСКАЯ СШ	89,76
56.	МБУ ДО ФЦДТ	81,82
СРЕДНЕЕ ЗНАЧЕНИЕ		98,74

В целом большая часть респондентов положительно ответила на вопрос: «Выберите один из вариантов ответа: неудовлетворительно (не устраивает), удовлетворительно, полностью устраивает доброжелательность, вежливость работников образовательных организаций Брянской области, обеспечивающих первичный контакт и информирование получателя услуги при непосредственном обращении в образовательную организацию», что говорит о высоком уровне доброжелательности работников образовательных организаций Брянской области.

Максимальное количество баллов (100) получили 19 (МАУДО ТРУБЧЕВСКАЯ СШ, МАУДО ЦЭВ ВДОХНОВЕНИЕ, МБОУ ДО КОМАРИЧСКАЯ ДШИ, МБОУДО ПОГАРСКАЯ ДШИ, МБОУДО СЦДТ, МБУ ДО ДОМ ДЕТСКОГО ТВОРЧЕСТВА, МБУ ДО ДЮСШ, МБУ ДО НАВЛИНСКИЙ ДЮЦ, МБУДО - ДДТ, МБУДО ГЛИНИЩЕВСКАЯ СПОРТИВНАЯ ШКОЛА БРЯНСКОГО РАЙОНА, МБУДО РОГНЕДИНСКИЙ ЦРТДИУ, МБУДО СТАРОДУБСКАЯ ДШИ ИМ. А.И. РУБЦА, МБУДО СШ Г. НОВОЗЫБКОВА

ИМ. В.И. АЛЕКСАНДРОВА, МБУДО СШ СТАРОДУБСКОГО МО, МБУДО ЦДО, МБУДО ЦДТ Г.БРЯНСКА, МБУДО ЦДТ ЮНОСТЬ, МБУДО ЦЕНТР ВНЕШКОЛЬНОЙ РАБОТЫ СОВЕТСКОГО РАЙОНА Г.БРЯНСКА, МБУДОЦДТ) образовательных организаций (33,93% от общего количества образовательных организаций), участвующих в НОК УООД.

Значения выше среднего имеют 25 (МБУДО ЦЕНТР ДЕТСКОГО И ЮНОШЕСКОГО ТУРИЗМА И ЭКСКУРСИЙ Г.БРЯНСКА, МАУДО ВЕГА ДЯТЬКОВСКОГО РАЙОНА, МБУДО ЦВР ВОЛОДАРСКОГО РАЙОНА Г.БРЯНСКА, МБУДО ЦТ УСПЕХ, МАУ ДО СШ ЧЕМПИОН ПОЧЕПСКОГО РАЙОНА, МБУДО КАРАЧЕВСКИЙ ДДТ, МБУДО ДДТ, МБУДО СШ ИМ. ГЕРОЯ РФ В.И. ШКУРНОГО, МБУДО МГЛИНСКИЙ ЦДТ, МБУДО - СЮТ, МБУДО ЦЕНТР ВНЕШКОЛЬНОЙ РАБОТЫ Г.БРЯНСКА, МБУ ДО ЗЛЫНКОВСКАЯ СПОРТИВНАЯ ШКОЛА, МБУ ДО МГЛИНСКАЯ СШ БРЯНСКОЙ ОБЛАСТИ, МБОУ УДО-ЦДО Г. УНЕЧА, МБУ ДО СШ ТРИУМФ, МБУДО КЛИМОВСКАЯ СШ, МБУ ДО БРАСОВСКАЯ СПОРТИВНАЯ ШКОЛА ОЛИМП, МБУДО ДОМ ДЕТСКОГО ТВОРЧЕСТВА ВОЛОДАРСКОГО РАЙОНА Г. БРЯНСКА, МБУ ДО ЦДТ Г.СУРАЖА, МБУ ДО КАРАЧЕВСКАЯ СШ, МБОУ ДОД ДДЮТ, МБУДО ДОМ ДЕТСКОГО ТВОРЧЕСТВА, МБУДО ПОГАРСКАЯ ДЮСШ, МБУДО БЕЛОБЕРЕЗКОВСКАЯ СШ, МАУ ФОК ЮНОСТЬ) образовательных организаций (44,64% от общего количества организаций), принявших участие в НОК УООД.

Значения ниже среднего имеют 12 (МБУ ДО ЛДШИ, МБУ ДО КОМАРИЧСКАЯ СШ ЮНОСТЬ, МБУ ДО ЖУКОВСКИЙ ЦДТ, МБУДО - СЕВСКАЯ ДШИ, МБУДО СШ ЛУЧ ИМ. В. ФРИДЗОНА, МАУ ДО СУЗЕМСКАЯ СШ, МБУ ДО КСШ, МБУДО ПОГАРСКИЙ ДТ, МБУДО ЦЕНТР ВНЕШКОЛЬНОЙ РАБОТЫ ВЫГОНИЧСКОГО РАЙОНА, МБУДО КАРАЧЕВСКАЯ ДШИ ИМ. В.Ф. КОЛЬЦОВА, МБУ ДО НАВЛИНСКАЯ СШ, МБУ ДО ФЦДТ) образовательных организаций (21,43% от общего количества образовательных организаций), участвующих в НОК УООД.

По данному показателю все образовательные организации получили результаты, соответствующие высокому значению.

По результатам проведения анкетирования респондентов средняя оценка по данному показателю в образовательных организациях Брянской области составила 98,74 балла из максимального значения в 100 баллов.

Уровень удовлетворенности респондентов НОК УООД по индикатору «Удовлетворённость доброжелательностью, вежливостью работников образовательной организации, обеспечивающих первичный контакт и информирование получателя услуги при непосредственном обращении в образовательную организацию» в образовательных организациях Брянской области.

№ п/п	Образовательная организация	Всего ответов	Варианты ответов					
			Неудовлетворительно, не устраивает		Удовлетворительно		Полностью устраивает	
			колич.	%	колич.	%	колич.	%
1	МБУДО ЦЕНТР ВНЕШКОЛЬНОЙ РАБОТЫ Г.БРЯНСКА	1 136	6	0,53	88	7,75	1 042	91,73
2	МБУДО ЦЕНТР ДЕТСКОГО И ЮНОШЕСКОГО ТУРИЗМА И ЭКСКУРСИЙ Г.БРЯНСКА	794	1	0,13	32	4,03	761	95,84
3	МБУ ДО ЖУКОВСКИЙ ЦДТ	747	12	1,61	68	9,10	667	89,29
4	МБУДО СШ ЛУЧ ИМ. В. ФРИДЗОНА	714	12	1,68	83	11,62	619	86,69
5	МАУДО ВЕГА ДЯТЬКОВСКОГО РАЙОНА	687	1	0,15	54	7,86	632	91,99
6	МБУДО ЦДТ Г.БРЯНСКА	663	0	0	10	1,51	653	98,49
7	МБУДО СШ ИМ. ГЕРОЯ РФ В.И. ШКУРНОГО	661	3	0,45	57	8,62	601	90,92
8	МБУДО ЦВР ВОЛОДАРСКОГО РАЙОНА Г.БРЯНСКА	632	1	0,16	23	3,64	608	96,20
9	МБУДО ЦТ УСПЕХ	619	1	0,16	11	1,78	607	98,06
10	МБУДО ЦЕНТР ВНЕШКОЛЬНОЙ РАБОТЫ СОВЕТСКОГО РАЙОНА Г.БРЯНСКА	602	0	0	24	3,99	578	96,01
11	МБУДО ПОГАРСКИЙ ДТ	570	16	2,81	67	11,75	487	85,44
12	МБУДО КАРАЧЕВСКИЙ ДДТ	554	2	0,36	37	6,68	515	92,96

13	МБОУ УДО-ЦДО Г. УНЕЧА	547	4	0,73	25	4,57	518	94,70
14	МБУДО ДОМ ДЕТСКОГО ТВОРЧЕСТВА ВОЛОДАРСКОГО РАЙОНА Г. БРЯНСКА	529	5	0,95	77	14,56	447	84,50
15	МБУДО ГЛИНИЩЕВСКАЯ СПОРТИВНАЯ ШКОЛА БРЯНСКОГО РАЙОНА	457	0	0	57	12,47	400	87,53
16	МБУДО СШ Г. НОВОЗЫБКОВА ИМ. В.И. АЛЕКСАНДРОВА	455	0	0	33	7,25	422	92,75
17	МАУ ДО СШ ЧЕМПИОН ПОЧЕПСКОГО РАЙОНА	418	1	0,24	102	24,40	315	75,36
18	МБУ ДО КАРАЧЕВСКАЯ СШ	408	4	0,98	33	8,09	371	90,93
19	МБОУДО СЦДТ	391	0	0	30	7,67	361	92,33
20	МБУДОЦДТ	389	0	0	14	3,60	375	96,40
21	МБУДО СШ СТАРОДУБСКОГО МО	366	0	0	1	0,27	365	99,73
22	МБУ ДО НАВЛИНСКИЙ ДЮЦ	360	0	0	4	1,11	356	98,89
23	МБУ ДО КОМАРИЧСКАЯ СШ ЮНОСТЬ	323	5	1,55	16	4,95	302	93,50
24	МБУ ДО ДОМ ДЕТСКОГО ТВОРЧЕСТВА	320	0	0	11	3,44	309	96,56
25	МБУДО ЦДО	272	0	0	11	4,04	261	95,96
26	МБУ ДО ФЦДТ	264	48	18,18	72	27,27	144	54,55
27	МБУДО ДДТ	263	1	0,38	24	9,13	238	90,49
28	МБУ ДО СШ ТРИУМФ	258	2	0,78	14	5,43	242	93,80
29	МБУДО КЛИМОВСКАЯ СШ	239	2	0,84	22	9,21	215	89,96
30	МАУ ДО СУЗЕМСКАЯ СШ	227	4	1,76	11	4,85	212	93,39
31	МБУДО КАРАЧЕВСКАЯ ДШИ ИМ. В.Ф. КОЛЬЦОВА	226	17	7,52	28	12,39	181	80,09
32	МБУ ДО КСШ	222	6	2,70	16	7,21	200	90,09
33	МБУДО МГЛИНСКИЙ ЦДТ	218	1	0,46	0	0	217	99,54

34	МБУДО - СЮТ	214	1	0,47	1	0,47	212	99,07
35	МБУ ДО ЦДТ Г.СУРАЖА	209	2	0,96	5	2,39	202	96,65
36	МАУДО ЦЭВ ВДОХНОВЕНИЕ	207	0	0	1	0,48	206	99,52
37	МБУДО - ДДТ	201	0	0	2	1,00	199	99,00
38	МАУДО ТРУБЧЕВСКАЯ СШ	184	0	0	9	4,89	175	95,11
39	МБУДО ПОГАРСКАЯ ДЮСШ	178	2	1,12	4	2,25	172	96,63
40	МБУ ДО ЗЛЫНКОВСКАЯ СПОРТИВНАЯ ШКОЛА	170	1	0,59	9	5,29	160	94,12
41	МБУ ДО НАВЛИНСКАЯ СШ	166	17	10,24	28	16,87	121	72,89
42	МБУ ДО МГЛИНСКАЯ СШ БРЯНСКОЙ ОБЛАСТИ	154	1	0,65	18	11,69	135	87,66
43	МБУДО РОГНЕДИНСКИЙ ЦРТДИЮ	142	0	0	3	2,11	139	97,89
44	МБУДО ЦДТ ЮНОСТЬ	122	0	0	0	0	122	100,00
45	МБУДО ЦЕНТР ВНЕШКОЛЬНОЙ РАБОТЫ ВЫГОНИЧСКОГО РАЙОНА	122	4	3,28	5	4,10	113	92,62
46	МБУДО СТАРОДУБСКАЯ ДШИ ИМ. А.И. РУБЦА	118	0	0	3	2,54	115	97,46
47	МБОУДО ПОГАРСКАЯ ДШИ	110	0	0	1	0,91	109	99,09
48	МБУ ДО БРАСОВСКАЯ СПОРТИВНАЯ ШКОЛА ОЛИМП	109	1	0,92	38	34,86	70	64,22
49	МБОУ ДОД ДДЮТ	93	1	1,08	1	1,08	91	97,85
50	МБУДО ДОМ ДЕТСКОГО ТВОРЧЕСТВА	92	1	1,09	3	3,26	88	95,65
51	МБУДО БЕЛОБЕРЕЗКОВСКАЯ СШ	88	1	1,14	4	4,55	83	94,32
52	МАУ ФОК ЮНОСТЬ	83	1	1,20	7	8,43	75	90,36
53	МБУ ДО ЛДШИ	74	1	1,35	19	25,68	54	72,97
54	МБУДО - СЕВСКАЯ ДШИ	61	1	1,64	1	1,64	59	96,72
55	МБУ ДО ДЮСШ	59	0	0	0	0	59	100,00

56	МБОУ ДО КОМАРИЧСКАЯ ДШИ	56	0	0	0	0	56	100,00
----	-------------------------	----	---	---	---	---	----	--------

Карта удовлетворенности респондентов по индикатору «Удовлетворённость доброжелательностью, вежливостью работников образовательной организации, обеспечивающих первичный контакт и информирование получателя услуги при непосредственном обращении в образовательную организацию» в образовательных организациях Брянской области.

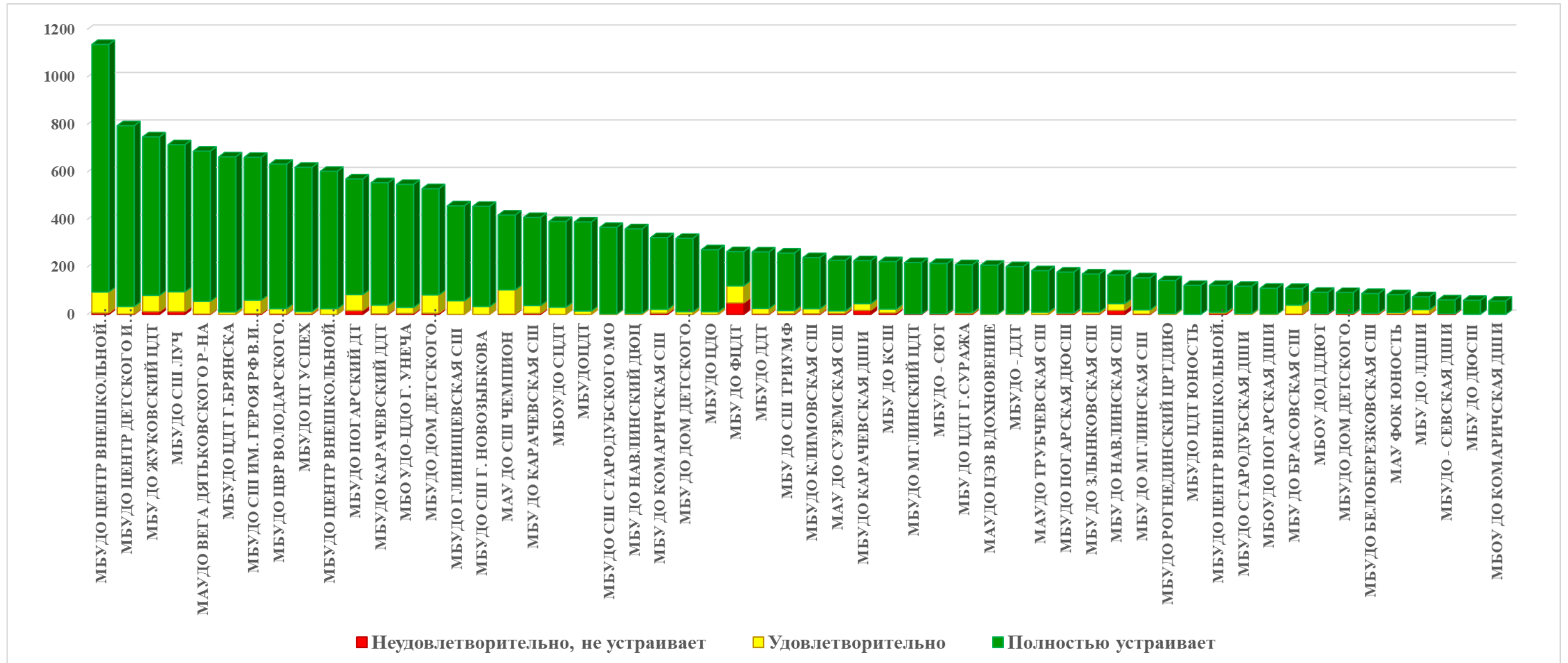

Из представленных данных видно, что респонденты в большей степени удовлетворены доброжелательностью, вежливостью работников образовательной организации, обеспечивающих первичный контакт и информирование получателя услуги при непосредственном обращении в образовательную организацию в следующих образовательных организациях:

- МАУДО ТРУБЧЕВСКАЯ СШ;
- МБУДО ЦДТ ЮНОСТЬ;
- МБУ ДО НАВЛИНСКИЙ ДЮЦ;
- МБУДО СШ СТАРОДУБСКОГО МО;
- МБОУДО СЦДТ;
- МБУДО СТАРОДУБСКАЯ ДШИ ИМ. А.И. РУБЦА;
- МБОУДО ПОГАРСКАЯ ДШИ;
- МБУ ДО ДЮСП;
- МБУДО СШ Г. НОВОЗЫБКОВА ИМ. В.И. АЛЕКСАНДРОВА;
- МБУДО ГЛИНИЩЕВСКАЯ СПОРТИВНАЯ ШКОЛА БРЯНСКОГО РАЙОНА;
- МБОУ ДО КОМАРИЧСКАЯ ДШИ;
- МБУДО - ДДТ;
- МБУДО РОГНЕДИНСКИЙ ЦРТДИЮ;
- МАУДО ЦЭВ ВДОХНОВЕНИЕ;
- МБУДО ЦДО;
- МБУДОЦДТ;
- МБУДО ЦДТ Г.БРЯНСКА;
- МБУДО ЦЕНТР ВНЕШКОЛЬНОЙ РАБОТЫ СОВЕТСКОГО РАЙОНА Г.БРЯНСКА;
- МБУ ДО ДОМ ДЕТСКОГО ТВОРЧЕСТВА.

Наименьшую удовлетворенность респонденты высказали по данному индикатору в отношении следующих образовательных организаций:

- МБУ ДО ЛДШИ;
- МБУ ДО КОМАРИЧСКАЯ СШ ЮНОСТЬ;
- МБУ ДО ЖУКОВСКИЙ ЦДТ;
- МБУДО - СЕВСКАЯ ДШИ;
- МБУДО СШ ЛУЧ ИМ. В. ФРИДЗОНА;
- МАУ ДО СУЗЕМСКАЯ СШ;
- МБУ ДО КСШ;
- МБУДО ПОГАРСКИЙ ДТ;
- МБУДО ЦЕНТР ВНЕШКОЛЬНОЙ РАБОТЫ ВЫГОНИЧСКОГО РАЙОНА;
- МБУДО КАРАЧЕВСКАЯ ДШИ ИМ. В.Ф. КОЛЬЦОВА;
- МБУ ДО НАВЛИНСКАЯ СШ;
- МБУ ДО ФЦДТ.

2.7.2. КРИТЕРИЙ IV ПОКАЗАТЕЛЬ 2. «ДОЛЯ ПОЛУЧАТЕЛЕЙ УСЛУГ, УДОВЛЕТВОРЕННЫХ ДОБРОЖЕЛАТЕЛЬНОСТЬЮ, ВЕЖЛИВОСТЬЮ РАБОТНИКОВ ОБРАЗОВАТЕЛЬНОЙ ОРГАНИЗАЦИИ, ОБЕСПЕЧИВАЮЩИХ НЕПОСРЕДСТВЕННОЕ ОКАЗАНИЕ УСЛУГИ ПРИ ОБРАЩЕНИИ В ОРГАНИЗАЦИЮ».

Показатель представлен 1 индикатором:

- удовлетворённость доброжелательностью, вежливостью работников образовательной организации, обеспечивающих непосредственное оказание образовательной услуги при обращении в образовательную организацию.

Результаты, проведенного анализа анкетирования респондентов, по показателю «Доля получателей услуг, удовлетворенных доброжелательностью, вежливостью работников образовательной организации, обеспечивающих непосредственное оказание услуги при обращении в образовательную организацию» в образовательных организациях Брянской области представлены в таблице 35.

Удовлетворённость доброжелательностью, вежливостью работников образовательной организации, обеспечивающих непосредственное оказание образовательной услуги при обращении в образовательные организации Брянской области.

№ п/п	Наименование организации	Индикатор «Удовлетворённость доброжелательностью, вежливостью работников образовательной организации, обеспечивающих непосредственное оказание образовательной услуги при обращении в образовательную организацию»
1.	МАУ ДО СУЗЕМСКАЯ СШ	100
2.	МАУДО ВЕГА ДЯТЬКОВСКОГО РАЙОНА	100
3.	МАУДО ТРУБЧЕВСКАЯ СШ	100
4.	МАУДО ЦЭВ ВДОХНОВЕНИЕ	100
5.	МБОУ УДО-ЦДО Г. УНЕЧА	100
6.	МБОУ ДО КОМАРИЧСКАЯ ДШИ	100
7.	МБОУДО ПОГАРСКАЯ ДШИ	100
8.	МБОУДО СЦДТ	100
9.	МБУ ДО ДОМ ДЕТСКОГО ТВОРЧЕСТВА	100
10.	МБУ ДО ДЮСШ	100
11.	МБУ ДО НАВЛИНСКИЙ ДЮЦ	100
12.	МБУДО - ДДТ	100
13.	МБУДО - СЕВСКАЯ ДШИ	100
14.	МБУДО ДДТ	100
15.	МБУДО ДОМ ДЕТСКОГО ТВОРЧЕСТВА	100
16.	МБУДО МГЛИНСКИЙ ЦДТ	100

17.	МБУДО РОГНЕДИНСКИЙ ЦРТДИЮ	100
18.	МБУДО СТАРОДУБСКАЯ ДШИ ИМ. А.И. РУБЦА	100
19.	МБУДО СШ Г. НОВОЗЫБКОВА ИМ. В.И. АЛЕКСАНДРОВА	100
20.	МБУДО СШ СТАРОДУБСКОГО МО	100
21.	МБУДО ЦДО	100
22.	МБУДО ЦДТ Г.БРЯНСКА	100
23.	МБУДО ЦДТ ЮНОСТЬ	100
24.	МБУДО ЦЕНТР ВНЕШКОЛЬНОЙ РАБОТЫ СОВЕТСКОГО РАЙОНА Г.БРЯНСКА	100
25.	МБУДОЦДТ	100
26.	МБУДО ЦЕНТР ДЕТСКОГО И ЮНОШЕСКОГО ТУРИЗМА И ЭКСКУРСИЙ Г.БРЯНСКА	99,87
27.	МБУДО СШ ЛУЧ ИМ. В. ФРИДЗОНА	99,86
28.	МБУДО СШ ИМ. ГЕРОЯ РФ В.И. ШКУРНОГО	99,85
29.	МБУДО ЦВР ВОЛОДАРСКОГО РАЙОНА Г.БРЯНСКА	99,84
30.	МБУДО ЦТ УСПЕХ	99,84
31.	МБУДО КАРАЧЕВСКИЙ ДДТ	99,82
32.	МБУ ДО КАРАЧЕВСКАЯ СШ	99,75
33.	МБУ ДО ЖУКОВСКИЙ ЦДТ	99,73
34.	МБУДО ЦЕНТР ВНЕШКОЛЬНОЙ РАБОТЫ Г.БРЯНСКА	99,65
35.	МБУДО ДОМ ДЕТСКОГО ТВОРЧЕСТВА ВОЛОДАРСКОГО РАЙОНА Г. БРЯНСКА	99,62
36.	МБУ ДО КСШ	99,55
37.	МБУДО - СЮТ	99,53
38.	МБУ ДО ЗЛЫНКОВСКАЯ СПОРТИВНАЯ ШКОЛА	99,41
39.	МБУ ДО МГЛИНСКАЯ СШ БРЯНСКОЙ ОБЛАСТИ	99,35
40.	МБУДО ГЛИНИЩЕВСКАЯ СПОРТИВНАЯ ШКОЛА БРЯНСКОГО РАЙОНА	99,34
41.	МБУДО ЦЕНТР ВНЕШКОЛЬНОЙ РАБОТЫ ВЫГОНИЧСКОГО РАЙОНА	99,18
42.	МБУДО КЛИМОВСКАЯ СШ	99,16
43.	МБУ ДО БРАСОВСКАЯ СПОРТИВНАЯ ШКОЛА ОЛИМП	99,08
44.	МАУ ДО СШ ЧЕМПИОН ПОЧЕПСКОГО РАЙОНА	99,04
45.	МБУ ДО ЦДТ Г.СУРАЖА	99,04
46.	МБОУ ДОД ДДИУТ	98,92
47.	МБУДО ПОГАРСКАЯ ДЮСШ	98,88
48.	МБУДО БЕЛОБЕРЕЗКОВСКАЯ СШ	98,86
49.	МБУ ДО СШ ТРИУМФ	98,84
50.	МАУ ФОК ЮНОСТЬ	98,8

51.	МБУ ДО КОМАРИЧСКАЯ СШ ЮНОСТЬ	98,76
52.	МБУ ДО ЛДШИ	98,65
53.	МБУДО ПОГАРСКИЙ ДТ	97,72
54.	МБУ ДО НАВЛИНСКАЯ СШ	92,77
55.	МБУДО КАРАЧЕВСКАЯ ДШИ ИМ. В.Ф. КОЛЬЦОВА	92,04
56.	МБУ ДО ФЦДТ	86,36
	СРЕДНЕЕ ЗНАЧЕНИЕ	99,13

В целом большая часть респондентов положительно ответила на вопрос: «Выберите один из вариантов ответа: неудовлетворительно, не устраивает, удовлетворительно, полностью устраивает доброжелательность, вежливость работников организации, обеспечивающих непосредственное оказание услуги при обращении в организацию», что говорит о высоком уровне доброжелательности работников образовательных организаций Брянской области.

Максимальное количество баллов (100) получили 25 (МАУ ДО СУЗЕМСКАЯ СШ, МАУДО ВЕГА ДЯТЬКОВСКОГО РАЙОНА, МАУДО ТРУБЧЕВСКАЯ СШ, МАУДО ЦЭВ ВДОХНОВЕНИЕ, МБОУ УДО-ЦДО Г. УНЕЧА, МБОУ ДО КОМАРИЧСКАЯ ДШИ, МБОУДО ПОГАРСКАЯ ДШИ, МБОУДО СЦДТ, МБУ ДО ДОМ ДЕТСКОГО ТВОРЧЕСТВА, МБУ ДО ДЮСШ, МБУ ДО НАВЛИНСКИЙ ДЮЦ, МБУДО - ДДТ, МБУДО - СЕВСКАЯ ДШИ, МБУДО ДДТ, МБУДО ДОМ ДЕТСКОГО ТВОРЧЕСТВА, МБУДО МГЛИНСКИЙ ЦДТ, МБУДО РОГНЕДИНСКИЙ ЦРТДИЮ, МБУДО СТАРОДУБСКАЯ ДШИ ИМ. А.И. РУБЦА, МБУДО СШ Г. НОВОЗЫБКОВА ИМ. В.И. АЛЕКСАНДРОВА, МБУДО СШ СТАРОДУБСКОГО МО, МБУДО ЦДО, МБУДО ЦДТ Г.БРЯНСКА, МБУДО ЦДТ ЮНОСТЬ, МБУДО ЦЕНТР ВНЕШКОЛЬНОЙ РАБОТЫ СОВЕТСКОГО РАЙОНА Г.БРЯНСКА, МБУДОЦДТ) образовательных организаций (44,64% от общего количества образовательных организаций), участвующих в НОК УООД.

Значения выше среднего имеют 17 (МБУДО ЦЕНТР ДЕТСКОГО И ЮНОШЕСКОГО ТУРИЗМА И ЭКСКУРСИЙ Г.БРЯНСКА, МБУДО СШ ЛУЧ ИМ. В. ФРИДЗОНА, МБУДО СШ ИМ. ГЕРОЯ РФ В.И. ШКУРНОГО, МБУДО ЦВР ВОЛОДАРСКОГО РАЙОНА Г.БРЯНСКА, МБУДО ЦТ УСПЕХ, МБУДО КАРАЧЕВСКИЙ ДДТ, МБУ ДО КАРАЧЕВСКАЯ СШ, МБУ ДО ЖУКОВСКИЙ ЦДТ, МБУДО ЦЕНТР ВНЕШКОЛЬНОЙ РАБОТЫ Г.БРЯНСКА, МБУДО ДОМ ДЕТСКОГО ТВОРЧЕСТВА ВОЛОДАРСКОГО РАЙОНА Г. БРЯНСКА, МБУ ДО КСШ, МБУДО -

СЮТ, МБУ ДО ЗЛЫНКОВСКАЯ СПОРТИВНАЯ ШКОЛА, МБУ ДО МГЛИНСКАЯ СШ БРЯНСКОЙ ОБЛАСТИ, МБУДО ГЛИНИЩЕВСКАЯ СПОРТИВНАЯ ШКОЛА БРЯНСКОГО РАЙОНА, МБУДО ЦЕНТР ВНЕШКОЛЬНОЙ РАБОТЫ ВЫГОНИЧСКОГО РАЙОНА, МБУДО КЛИМОВСКАЯ СШ) образовательных организаций (30,36% от общего количества организаций), принявших участие в НОК УООД.

Значения ниже среднего имеют 14 (МБУ ДО БРАСОВСКАЯ СПОРТИВНАЯ ШКОЛА ОЛИМП, МАУ ДО СШ ЧЕМПИОН ПОЧЕПСКОГО РАЙОНА, МБУ ДО ЦДТ Г.СУРАЖА, МБОУ ДОД ДДЮТ, МБУДО ПОГАРСКАЯ ДЮСШ, МБУДО БЕЛОБЕРЕЗКОВСКАЯ СШ, МБУ ДО СШ ТРИУМФ, МАУ ФОК ЮНОСТЬ, МБУ ДО КОМАРИЧСКАЯ СШ ЮНОСТЬ, МБУ ДО ЛДШИ, МБУДО ПОГАРСКИЙ ДТ, МБУ ДО НАВЛИНСКАЯ СШ, МБУДО КАРАЧЕВСКАЯ ДШИ ИМ. В.Ф. КОЛЬЦОВА, МБУ ДО ФЦДТ) образовательных организаций (25% от общего количества образовательных организаций), участвующих в НОК УООД.

По данному показателю все образовательные организации получили результаты, соответствующие высокому значению.

По результатам проведения анкетирования респондентов средняя оценка по данному показателю составила 99,13 балла из максимального значения в 100 баллов.

«Удовлетворённость доброжелательностью, вежливостью работников образовательной организации, обеспечивающих первичный контакт и информирование получателя услуги при непосредственном обращении в образовательную организацию» в образовательных организациях Брянской области представлен в таблице 3б.

Уровень удовлетворенности респондентов НОК УООД по индикатору «Удовлетворённость доброжелательностью, вежливостью работников образовательной организации, обеспечивающих первичный контакт и информирование получателя услуги при непосредственном обращении в образовательную организацию» в образовательных организациях Брянской области.

№ п/п	Образовательная организация	Всего ответов	Варианты ответов					
			Неудовлетворительно, не устраивает		Удовлетворительно		Полностью устраивает	
			колич.	%	колич.	%	колич.	%
1	МБУДО ЦЕНТР ВНЕШКОЛЬНОЙ РАБОТЫ Г.БРЯНСКА	1 136	4	0,35	65	5,72	1 067	93,93
2	МБУДО ЦЕНТР ДЕТСКОГО И ЮНОШЕСКОГО ТУРИЗМА И ЭКСКУРСИЙ Г.БРЯНСКА	794	1	0,13	26	3,27	767	96,60
3	МБУ ДО ЖУКОВСКИЙ ЦДТ	747	2	0,27	36	4,82	709	94,91
4	МБУДО СШ ЛУЧ ИМ. В. ФРИДЗОНА	714	1	0,14	29	4,06	684	95,80
5	МАУДО ВЕГА ДЯТЬКОВСКОГО РАЙОНА	687	0	0	15	2,18	672	97,82
6	МБУДО ЦДТ Г.БРЯНСКА	663	0	0	7	1,06	656	98,94
7	МБУДО СШ ИМ. ГЕРОЯ РФ В.И. ШКУРНОГО	661	1	0,15	23	3,48	637	96,37
8	МБУДО ЦВР ВОЛОДАРСКОГО РАЙОНА Г.БРЯНСКА	632	1	0,16	12	1,90	619	97,94
9	МБУДО ЦТ УСПЕХ	619	1	0,16	9	1,45	609	98,38
10	МБУДО ЦЕНТР ВНЕШКОЛЬНОЙ РАБОТЫ СОВЕТСКОГО РАЙОНА Г.БРЯНСКА	602	0	0	10	1,66	592	98,34
11	МБУДО ПОГАРСКИЙ ДТ	570	13	2,28	57	10,00	500	87,72
12	МБУДО КАРАЧЕВСКИЙ ДДТ	554	1	0,18	26	4,69	527	95,13

13	МБО УДО-ЦДО Г. УНЕЧА	547	0	0	19	3,47	528	96,53
14	МБУДО ДОМ ДЕТСКОГО ТВОРЧЕСТВА ВОЛОДАРСКОГО РАЙОНА Г. БРЯНСКА	529	2	0,38	61	11,53	466	88,09
15	МБУДО ГЛИНИЩЕВСКАЯ СПОРТИВНАЯ ШКОЛА БРЯНСКОГО РАЙОНА	457	3	0,66	42	9,19	412	90,15
16	МБУДО СШ Г. НОВОЗЫБКОВА ИМ. В.И. АЛЕКСАНДРОВА	455	0	0	20	4,40	435	95,60
17	МАУ ДО СШ ЧЕМПИОН ПОЧЕПСКОГО РАЙОНА	418	4	0,96	81	19,38	333	79,67
18	МБУ ДО КАРАЧЕВСКАЯ СШ	408	1	0,25	32	7,84	375	91,91
19	МБОУДО СЦДТ	391	0	0	4	1,02	387	98,98
20	МБУДОЦДТ	389	0	0	13	3,34	376	96,66
21	МБУДО СШ СТАРОДУБСКОГО МО	366	0	0	1	0,27	365	99,73
22	МБУ ДО НАВЛИНСКИЙ ДЮЦ	360	0	0	2	0,56	358	99,44
23	МБУ ДО КОМАРИЧСКАЯ СШ ЮНОСТЬ	323	4	1,24	11	3,41	308	95,36
24	МБУ ДО ДОМ ДЕТСКОГО ТВОРЧЕСТВА	320	0	0	10	3,13	310	96,88
25	МБУДО ЦДО	272	0	0	8	2,94	264	97,06
26	МБУ ДО ФЦДТ	264	36	13,64	71	26,89	157	59,47
27	МБУДО ДДТ	263	0	0	16	6,08	247	93,92
28	МБУ ДО СШ ТРИУМФ	258	3	1,16	12	4,65	243	94,19
29	МБУДО КЛИМОВСКАЯ СШ	239	2	0,84	12	5,02	225	94,14
30	МАУ ДО СУЗЕМСКАЯ СШ	227	0	0	5	2,20	222	97,80
31	МБУДО КАРАЧЕВСКАЯ ДШИ ИМ. В.Ф. КОЛЬЦОВА	226	18	7,96	27	11,95	181	80,09
32	МБУ ДО КСШ	222	1	0,45	22	9,91	199	89,64
33	МБУДО МГЛИНСКИЙ ЦДТ	218	0	0	2	0,92	216	99,08

34	МБУДО - СЮТ	214	1	0,47	1	0,47	212	99,07
35	МБУ ДО ЦДТ Г.СУРАЖА	209	2	0,96	6	2,87	201	96,17
36	МАУДО ЦЭВ ВДОХНОВЕНИЕ	207	0	0	0	0	207	100,00
37	МБУДО - ДДТ	201	0	0	4	1,99	197	98,01
38	МАУДО ТРУБЧЕВСКАЯ СШ	184	0	0	8	4,35	176	95,65
39	МБУДО ПОГАРСКАЯ ДЮСШ	178	2	1,12	5	2,81	171	96,07
40	МБУ ДО ЗЛЫНКОВСКАЯ СПОРТИВНАЯ ШКОЛА	170	1	0,59	11	6,47	158	92,94
41	МБУ ДО НАВЛИНСКАЯ СШ	166	12	7,23	21	12,65	133	80,12
42	МБУ ДО МГЛИНСКАЯ СШ БРЯНСКОЙ ОБЛАСТИ	154	1	0,65	13	8,44	140	90,91
43	МБУДО РОГНЕДИНСКИЙ ЦРТДИЮ	142	0	0	1	0,70	141	99,30
44	МБУДО ЦДТ ЮНОСТЬ	122	0	0	0	0	122	100,00
45	МБУДО ЦЕНТР ВНЕШКОЛЬНОЙ РАБОТЫ ВЫГОНИЧСКОГО РАЙОНА	122	1	0,82	4	3,28	117	95,90
46	МБУДО СТАРОДУБСКАЯ ДШИ ИМ. А.И. РУБЦА	118	0	0	5	4,24	113	95,76
47	МБОУДО ПОГАРСКАЯ ДШИ	110	0	0	0	0	110	100,00
48	МБУ ДО БРАСОВСКАЯ СПОРТИВНАЯ ШКОЛА ОЛИМП	109	1	0,92	25	22,94	83	76,15
49	МБОУ ДОД ДДЮТ	93	1	1,08	4	4,30	88	94,62
50	МБУДО ДОМ ДЕТСКОГО ТВОРЧЕСТВА	92	0	0	3	3,26	89	96,74
51	МБУДО БЕЛОБЕРЕЗКОВСКАЯ СШ	88	1	1,14	2	2,27	85	96,59
52	МАУ ФОК ЮНОСТЬ	83	1	1,20	6	7,23	76	91,57
53	МБУ ДО ЛДШИ	74	1	1,35	4	5,41	69	93,24
54	МБУДО - СЕВСКАЯ ДШИ	61	0	0	3	4,92	58	95,08

55	МБУ ДО ДЮСШ	59	0	0	0	0	59	100,00
56	МБОУ ДО КОМАРИЧСКАЯ ДШИ	56	0	0	0	0	56	100,00

Карта удовлетворенности респондентов по индикатору «Удовлетворённость доброжелательностью, вежливостью работников образовательной организации, обеспечивающих непосредственное оказание образовательной услуги при обращении в образовательную организацию» в образовательных организациях Брянской области.

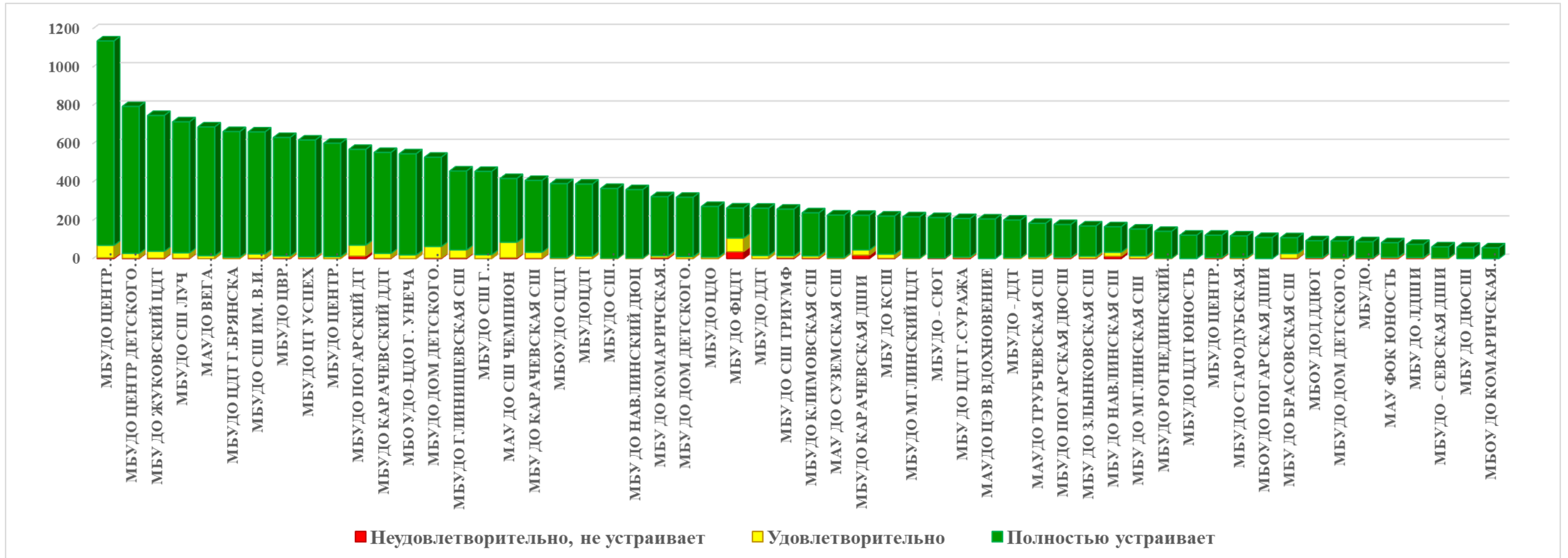

Из представленных данных видно, что респонденты в большей степени удовлетворены комфортностью предоставления услуг образовательной организацией в следующих образовательных организациях:

- МБОУ УДО-ЦДО Г. УНЕЧА;
- МАУ ДО СУЗЕМСКАЯ СШ;
- МАУДО ТРУБЧЕВСКАЯ СШ;
- МБУДО ЦДТ ЮНОСТЬ;
- МБУ ДО НАВЛИНСКИЙ ДЮЦ;
- МБУДО СШ СТАРОДУБСКОГО МО;
- МБОУДО СЦДТ;
- МБУДО СТАРОДУБСКАЯ ДШИ ИМ. А.И. РУБЦА;
- МБОУДО ПОГАРСКАЯ ДШИ;
- МБУДО ДОМ ДЕТСКОГО ТВОРЧЕСТВА;
- МБУ ДО ДЮСШ;
- МАУДО ВЕГА ДЯТЬКОВСКОГО РАЙОНА;
- МБУДО СШ Г. НОВОЗЫБКОВА ИМ. В.И. АЛЕКСАНДРОВА;
- МБУДО ДДТ;
- МБОУ ДО КОМАРИЧСКАЯ ДШИ;
- МБУДО - СЕВСКАЯ ДШИ;
- МБУДО - ДДТ;
- МБУДО РОГНЕДИНСКИЙ ЦРТДИЮ;
- МБУДО МГЛИНСКИЙ ЦДТ;
- МАУДО ЦЭВ ВДОХНОВЕНИЕ;
- МБУДО ЦДО;
- МБУДОЦДТ;
- МБУДО ЦДТ Г.БРЯНСКА;
- МБУДО ЦЕНТР ВНЕШКОЛЬНОЙ РАБОТЫ СОВЕТСКОГО РАЙОНА Г.БРЯНСКА;
- МБУ ДО ДОМ ДЕТСКОГО ТВОРЧЕСТВА.

Наименьшую удовлетворенность респонденты высказали по данному индикатору в отношении следующих образовательных организаций:

- МБУ ДО БРАСОВСКАЯ СПОРТИВНАЯ ШКОЛА ОЛИМП;
- МБУ ДО ЦДТ Г.СУРАЖА;
- МАУ ДО СШ ЧЕМПИОН ПОЧЕПСКОГО РАЙОНА;
- МБОУ ДОД ДДЮТ;
- МБУДО ПОГАРСКАЯ ДЮСШ;
- МБУДО БЕЛОБЕРЕЗКОВСКАЯ СШ;
- МБУ ДО СШ ТРИУМФ;
- МАУ ФОК ЮНОСТЬ;
- МБУ ДО КОМАРИЧСКАЯ СШ ЮНОСТЬ;
- МБУ ДО ЛДШИ;

- МБУДО ПОГАРСКИЙ ДТ;
- МБУ ДО НАВЛИНСКАЯ СШ;
- МБУДО КАРАЧЕВСКАЯ ДШИ ИМ. В.Ф. КОЛЬЦОВА;
- МБУ ДО ФЦДТ.

2.7.3. КРИТЕРИЙ IV ПОКАЗАТЕЛЬ 3. «ДОЛЯ ПОЛУЧАТЕЛЕЙ УСЛУГ, УДОВЛЕТВОРЕННЫХ ДОБРОЖЕЛАТЕЛЬНОСТЬЮ, ВЕЖЛИВОСТЬЮ РАБОТНИКОВ ОБРАЗОВАТЕЛЬНОЙ ОРГАНИЗАЦИИ ПРИ ИСПОЛЬЗОВАНИИ ДИСТАНЦИОННЫХ ФОРМ ВЗАИМОДЕЙСТВИЯ».

Показатель представлен 1 индикатором:

- удовлетворённость доброжелательностью, вежливостью работников образовательной организации при использовании дистанционных форм взаимодействия (по телефону, по электронной почте, с помощью электронных сервисов, подачи электронного обращения).

Результаты, проведенного анализа анкетирования респондентов, по показателю «Доля получателей услуг, удовлетворенных доброжелательностью, вежливостью работников образовательной организации при использовании дистанционных форм взаимодействия в образовательной организации» в образовательных организациях Брянской области представлены в таблице 37.

Таблица 37.

Удовлетворенность доброжелательностью, вежливостью работников организации при использовании дистанционных форм взаимодействия в образовательных организациях Брянской области.

№ п/п	Наименование организации	Индикатор «Удовлетворенность доброжелательностью, вежливостью работников образовательной организации при использовании дистанционных форм взаимодействия (по телефону, по электронной почте, с помощью электронных сервисов (подача электронного обращения (жалобы, предложения), получения консультации по оказываемым услугам и пр.)»
1.	МАУ ДО СУЗЕМСКАЯ СШ	100
2.	МАУ ДО СШ ЧЕМПИОН ПОЧЕПСКОГО РАЙОНА	100

3.	МАУ ФОК ЮНОСТЬ	100
4.	МАУДО ВЕГА ДЯТЬКОВСКОГО РАЙОНА	100
5.	МАУДО ТРУБЧЕВСКАЯ СШ	100
6.	МАУДО ЦЭВ ВДОХНОВЕНИЕ	100
7.	МБОУ УДО-ЦДО Г. УНЕЧА	100
8.	МБОУ ДО КОМАРИЧСКАЯ ДШИ	100
9.	МБОУ ДОД ДДЮТ	100
10.	МБОУДО ПОГАРСКАЯ ДШИ	100
11.	МБОУДО СЦДТ	100
12.	МБУ ДО БРАСОВСКАЯ СПОРТИВНАЯ ШКОЛА ОЛИМП	100
13.	МБУ ДО ДОМ ДЕТСКОГО ТВОРЧЕСТВА	100
14.	МБУ ДО ДЮСШ	100
15.	МБУ ДО ЖУКОВСКИЙ ЦДТ	100
16.	МБУ ДО КСШ	100
17.	МБУ ДО ЛДШИ	100
18.	МБУ ДО НАВЛИНСКАЯ СШ	100
19.	МБУ ДО НАВЛИНСКИЙ ДЮЦ	100
20.	МБУ ДО СШ ТРИУМФ	100
21.	МБУДО - ДДТ	100
22.	МБУДО - СЕВСКАЯ ДШИ	100
23.	МБУДО - СЮТ	100
24.	МБУДО БЕЛОБЕРЕЗКОВСКАЯ СШ	100
25.	МБУДО ДДТ	100
26.	МБУДО ДОМ ДЕТСКОГО ТВОРЧЕСТВА	100
27.	МБУДО ДОМ ДЕТСКОГО ТВОРЧЕСТВА ВОЛОДАРСКОГО РАЙОНА Г. БРЯНСКА	100
28.	МБУДО КЛИМОВСКАЯ СШ	100
29.	МБУДО МГЛИНСКИЙ ЦДТ	100
30.	МБУДО РОГНЕДИНСКИЙ ЦРТДИЮ	100
31.	МБУДО СШ Г. НОВОЗЫБКОВА ИМ. В.И. АЛЕКСАНДРОВА	100
32.	МБУДО СШ СТАРОДУБСКОГО МО	100
33.	МБУДО ЦВР ВОЛОДАРСКОГО РАЙОНА Г.БРЯНСКА	100
34.	МБУДО ЦДТ Г.БРЯНСКА	100
35.	МБУДО ЦДТ ЮНОСТЬ	100
36.	МБУДО ЦЕНТР ДЕТСКОГО И ЮНОШЕСКОГО ТУРИЗМА И ЭКСКУРСИЙ Г.БРЯНСКА	100
37.	МБУДО ЦТ УСПЕХ	100

38.	МБУДОЦДТ	100
39.	МБУДО ЦЕНТР ВНЕШКОЛЬНОЙ РАБОТЫ Г.БРЯНСКА	99,88
40.	МБУДО СШ ИМ. ГЕРОЯ РФ В.И. ШКУРНОГО	99,78
41.	МБУДО ЦЕНТР ВНЕШКОЛЬНОЙ РАБОТЫ СОВЕТСКОГО РАЙОНА Г.БРЯНСКА	99,78
42.	МБУДО КАРАЧЕВСКИЙ ДДТ	99,77
43.	МБУДО ЦДО	99,53
44.	МБУДО СШ ЛУЧ ИМ. В. ФРИДЗОНА	99,51
45.	МБУ ДО ЦДТ Г.СУРАЖА	99,35
46.	МБУ ДО МГЛИНСКАЯ СШ БРЯНСКОЙ ОБЛАСТИ	99,28
47.	МБУ ДО ЗЛЫНКОВСКАЯ СПОРТИВНАЯ ШКОЛА	99,27
48.	МБУ ДО КОМАРИЧСКАЯ СШ ЮНОСТЬ	99,25
49.	МБУДО ПОГАРСКАЯ ДЮСШ	99,22
50.	МБУДО ЦЕНТР ВНЕШКОЛЬНОЙ РАБОТЫ ВЫГОНИЧСКОГО РАЙОНА	99,1
51.	МБУДО ГЛИНИЦЕВСКАЯ СПОРТИВНАЯ ШКОЛА БРЯНСКОГО РАЙОНА	99
52.	МБУДО СТАРОДУБСКАЯ ДШИ ИМ. А.И. РУБЦА	98,65
53.	МБУ ДО КАРАЧЕВСКАЯ СШ	98,49
54.	МБУДО ПОГАРСКИЙ ДТ	98,43
55.	МБУДО КАРАЧЕВСКАЯ ДШИ ИМ. В.Ф. КОЛЬЦОВА	91,02
56.	МБУ ДО ФЦДТ	83,78
	СРЕДНЕЕ ЗНАЧЕНИЕ	99,34

В целом большая часть респондентов положительно ответила на вопрос: «Выберите один из вариантов ответа: неудовлетворительно (не устраивает), удовлетворительно, полностью устраивает доброжелательность, вежливость работников организации при использовании дистанционных форм взаимодействия», что говорит о доброжелательности, вежливости работников образовательных организаций.

Максимальное количество баллов (100) получили 38 (МАУ ДО СУЗЕМСКАЯ СШ, МАУ ДО СШ ЧЕМПИОН ПОЧЕПСКОГО РАЙОНА, МАУ ФОК ЮНОСТЬ, МАУДО ВЕГА ДЯТЬКОВСКОГО РАЙОНА, МАУДО ТРУБЧЕВСКАЯ СШ, МАУДО ЦЭВ ВДОХНОВЕНИЕ, МБОУ УДО-ЦДО Г. УНЕЧА, МБОУ ДО КОМАРИЧСКАЯ ДШИ, МБОУ ДОД ДДЮТ, МБОУДО ПОГАРСКАЯ ДШИ, МБОУДО СЦДТ, МБУ ДО БРАСОВСКАЯ СПОРТИВНАЯ ШКОЛА ОЛИМП, МБУ ДО ДОМ ДЕТСКОГО ТВОРЧЕСТВА, МБУ ДО

ДЮСШ, МБУ ДО ЖУКОВСКИЙ ЦДТ, МБУ ДО КСШ, МБУ ДО ЛДШИ, МБУ ДО НАВЛИНСКАЯ СШ, МБУ ДО НАВЛИНСКИЙ ДЮЦ, МБУ ДО СШ ТРИУМФ, МБУДО - ДДТ, МБУДО - СЕВСКАЯ ДШИ, МБУДО - СЮТ, МБУДО БЕЛОБЕРЕЗКОВСКАЯ СШ, МБУДО ДДТ, МБУДО ДОМ ДЕТСКОГО ТВОРЧЕСТВА, МБУДО ДОМ ДЕТСКОГО ТВОРЧЕСТВА ВОЛОДАРСКОГО РАЙОНА Г. БРЯНСКА, МБУДО КЛИМОВСКАЯ СШ, МБУДО МГЛИНСКИЙ ЦДТ, МБУДО РОГНЕДИНСКИЙ ЦРТДИЮ, МБУДО СШ Г. НОВОЗЫБКОВА ИМ. В.И. АЛЕКСАНДРОВА, МБУДО СШ СТАРОДУБСКОГО МО, МБУДО ЦВР ВОЛОДАРСКОГО РАЙОНА Г.БРЯНСКА, МБУДО ЦДТ Г.БРЯНСКА, МБУДО ЦДТ ЮНОСТЬ, МБУДО ЦЕНТР ДЕТСКОГО И ЮНОШЕСКОГО ТУРИЗМА И ЭКСКУРСИЙ Г.БРЯНСКА, МБУДО ЦТ УСПЕХ, МБУДОЦДТ) образовательных организаций (67,86% от общего количества образовательных организаций), участвующих в НОК УООД.

Значения выше среднего имеют 7 (МБУДО ЦЕНТР ВНЕШКОЛЬНОЙ РАБОТЫ Г.БРЯНСКА, МБУДО СШ ИМ. ГЕРОЯ РФ В.И. ШКУРНОГО, МБУДО ЦЕНТР ВНЕШКОЛЬНОЙ РАБОТЫ СОВЕТСКОГО РАЙОНА Г.БРЯНСКА, МБУДО КАРАЧЕВСКИЙ ДДТ, МБУДО ЦДО, МБУДО СШ ЛУЧ ИМ. В. ФРИДЗОНА, МБУ ДО ЦДТ Г.СУРАЖА) образовательных организаций (12,50% от общего количества организаций), принявших участие в НОК УООД.

Значения ниже среднего имеют 11 (МБУ ДО МГЛИНСКАЯ СШ БРЯНСКОЙ ОБЛАСТИ, МБУ ДО ЗЛЫНКОВСКАЯ СПОРТИВНАЯ ШКОЛА, МБУ ДО КОМАРИЧСКАЯ СШ ЮНОСТЬ, МБУДО ПОГАРСКАЯ ДЮСШ, МБУДО ЦЕНТР ВНЕШКОЛЬНОЙ РАБОТЫ ВЫГОНИЧСКОГО РАЙОНА, МБУДО ГЛИНИЩЕВСКАЯ СПОРТИВНАЯ ШКОЛА БРЯНСКОГО РАЙОНА, МБУДО СТАРОДУБСКАЯ ДШИ ИМ. А.И. РУБЦА, МБУ ДО КАРАЧЕВСКАЯ СШ, МБУДО ПОГАРСКИЙ ДТ, МБУДО КАРАЧЕВСКАЯ ДШИ ИМ. В.Ф. КОЛЬЦОВА, МБУ ДО ФЦДТ) образовательных организаций (19,64% от общего количества образовательных организаций), участвующих в НОК УООД.

По результатам проведения анкетирования респондентов средняя оценка по данному показателю в образовательных организациях Брянской области составила 99,34 балла из максимального значения в 100 баллов.

Уровень удовлетворенности респондентов НОК УООД по индикатору «Удовлетворённость доброжелательностью, вежливостью работников образовательной организации при использовании дистанционных форм взаимодействия в образовательной организации» в образовательных организациях Брянской области.

№ п/п	Образовательная организация	Всего ответов	Варианты ответов					
			Неудовлетворительно, не устраивает		Удовлетворительно		Полностью устраивает	
			колич.	%	колич.	%	колич.	%
1	МБУДО ЦЕНТР ВНЕШКОЛЬНОЙ РАБОТЫ Г.БРЯНСКА	867	1	0,00	41	0,05	825	95,16
2	МБУ ДО ЖУКОВСКИЙ ЦДТ	620	0	0	51	0,08	569	91,77
3	МБУДО ЦТ УСПЕХ	571	0	0	7	0,01	564	98,77
4	МБУДО ЦЕНТР ДЕТСКОГО И ЮНОШЕСКОГО ТУРИЗМА И ЭКСКУРСИЙ Г.БРЯНСКА	562	0	0	13	0,02	549	97,69
5	МБУДО ЦДТ Г.БРЯНСКА	542	0	0	7	0,01	535	98,71
6	МАУДО ВЕГА ДЯТЬКОВСКОГО РАЙОНА	531	0	0	9	0,02	522	98,31
7	МБУДО ЦВР ВОЛОДАРСКОГО РАЙОНА Г.БРЯНСКА	452	0	0	11	0,02	441	97,57
8	МБУДО ЦЕНТР ВНЕШКОЛЬНОЙ РАБОТЫ СОВЕТСКОГО РАЙОНА Г.БРЯНСКА	452	1	0,00	6	0,01	445	98,45
9	МБУДО СШ ИМ. ГЕРОЯ РФ В.И. ШКУРНОГО	448	1	0,00	14	0,03	433	96,65
10	МБУДО КАРАЧЕВСКИЙ ДДТ	433	1	0,00	24	0,06	408	94,23
11	МБОУ УДО-ЦДО Г. УНЕЧА	418	0	0	19	0,05	399	95,45
12	МБУДО СШ ЛУЧ ИМ. В. ФРИДЗОНА	405	2	0,00	16	0,04	387	95,56
13	МБУДО ДОМ ДЕТСКОГО ТВОРЧЕСТВА ВОЛОДАРСКОГО РАЙОНА Г. БРЯНСКА	383	0	0	34	0,09	349	91,12

14	МБУДО ПОГАРСКИЙ ДТ	382	6	0,02	26	0,07	350	91,62
15	МБУДО СШ СТАРОДУБСКОГО МО	363	0	0	1	0,00	362	99,72
16	МБУДОЦДТ	360	0	0	10	0,03	350	97,22
17	МБУДО СШ Г. НОВОЗЫБКОВА ИМ. В.И. АЛЕКСАНДРОВА	353	0	0	11	0,03	342	96,88
18	МБУ ДО НАВЛИНСКИЙ ДЮЦ	352	0	0	4	0,01	348	98,86
19	МАУ ДО СШ ЧЕМПИОН ПОЧЕПСКОГО РАЙОНА	318	0	0	23	0,07	295	92,77
20	МБУДО ГЛИНИЦЕВСКАЯ СПОРТИВНАЯ ШКОЛА БРЯНСКОГО РАЙОНА	301	3	0,01	28	0,09	270	89,70
21	МБУ ДО КОМАРИЧСКАЯ СШ ЮНОСТЬ	267	2	0,01	10	0,04	255	95,51
22	МБУ ДО КАРАЧЕВСКАЯ СШ	265	4	0,02	18	0,07	243	91,70
23	МБУ ДО ДОМ ДЕТСКОГО ТВОРЧЕСТВА	246	0	0	14	0,06	232	94,31
24	МБОУДО СЦДТ	243	0	0	4	0,02	239	98,35
25	МБУДО ЦДО	215	1	0,00	4	0,02	210	97,67
26	МБУ ДО СШ ТРИУМФ	195	0	0	10	0,05	185	94,87
27	МАУ ДО СУЗЕМСКАЯ СШ	193	0	0	6	0,03	187	96,89
28	МБУДО - ДДТ	183	0	0	0	0	183	100,00
29	МАУДО ТРУБЧЕВСКАЯ СШ	178	0	0	4	0,02	174	97,75
30	МБУДО - СЮТ	175	0	0	3	0,02	172	98,29
31	МБУДО МГЛИНСКИЙ ЦДТ	174	0	0	4	0,02	170	97,70
32	МБУДО ДДТ	167	0	0	12	0,07	155	92,81
33	МБУДО КАРАЧЕВСКАЯ ДШИ ИМ. В.Ф. КОЛЬЦОВА	167	15	0,09	26	0,16	126	75,45
34	МАУДО ЦЭВ ВДОХНОВЕНИЕ	161	0	0	0	0	161	100,00

35	МБУ ДО ЦДТ Г.СУРАЖА	153	1	0,01	1	0,01	151	98,69
36	МБУДО КЛИМОВСКАЯ СШ	149	0	0	7	0,05	142	95,30
37	МБУ ДО ФЦДТ	148	24	0,16	56	0,38	68	45,95
38	МБУ ДО МГЛИНСКАЯ СШ БРЯНСКОЙ ОБЛАСТИ	138	1	0,01	14	0,10	123	89,13
39	МБУ ДО ЗЛЫНКОВСКАЯ СПОРТИВНАЯ ШКОЛА	137	1	0,01	3	0,02	133	97,08
40	МБУДО ПОГАРСКАЯ ДЮСШ	128	1	0,01	3	0,02	124	96,88
41	МБУДО ЦЕНТР ВНЕШКОЛЬНОЙ РАБОТЫ ВЫГОНИЧСКОГО РАЙОНА	111	1	0,01	1	0,01	109	98,20
42	МБУ ДО КСШ	110	0	0	6	0,05	104	94,55
43	МБУ ДО НАВЛИНСКАЯ СШ	96	0	0	14	0,15	82	85,42
44	МБОУДО ПОГАРСКАЯ ДШИ	89	0	0	0	0	89	100,00
45	МБУДО ДОМ ДЕТСКОГО ТВОРЧЕСТВА	78	0	0	1	0,01	77	98,72
46	МБУДО ЦДТ ЮНОСТЬ	78	0	0	0	0	78	100,00
47	МБОУ ДОД ДДЮТ	74	0	0	1	0,01	73	98,65
48	МБУ ДО БРАСОВСКАЯ СПОРТИВНАЯ ШКОЛА ОЛИМП	74	0	0	10	0,14	64	86,49
49	МБУДО СТАРОДУБСКАЯ ДШИ ИМ. А.И. РУБЦА	74	1	0,01	0	0	73	98,65
50	МБУДО БЕЛОБЕРЕЗКОВСКАЯ СШ	69	0	0	2	0,03	67	97,10
51	МБУ ДО ЛДШИ	67	0	0	7	0,10	60	89,55
52	МБУ ДО ДЮСШ	55	0	0	1	0,02	54	98,18
53	МБУДО РОГНЕДИНСКИЙ ЦРТДИО	44	0	0	1	0,02	43	97,73
54	МАУ ФОК ЮНОСТЬ	42	0	0	4	0,10	38	90,48
55	МБОУ ДО КОМАРИЧСКАЯ ДШИ	38	0	0	0	0	38	100,00
56	МБУДО - СЕВСКАЯ ДШИ	37	0	0	0	0	37	100,00

Карта удовлетворенности респондентов по индикатору «Удовлетворённость доброжелательностью, вежливостью работников образовательной организации при использовании дистанционных форм взаимодействия в образовательной организации» в образовательных организациях Брянской области.

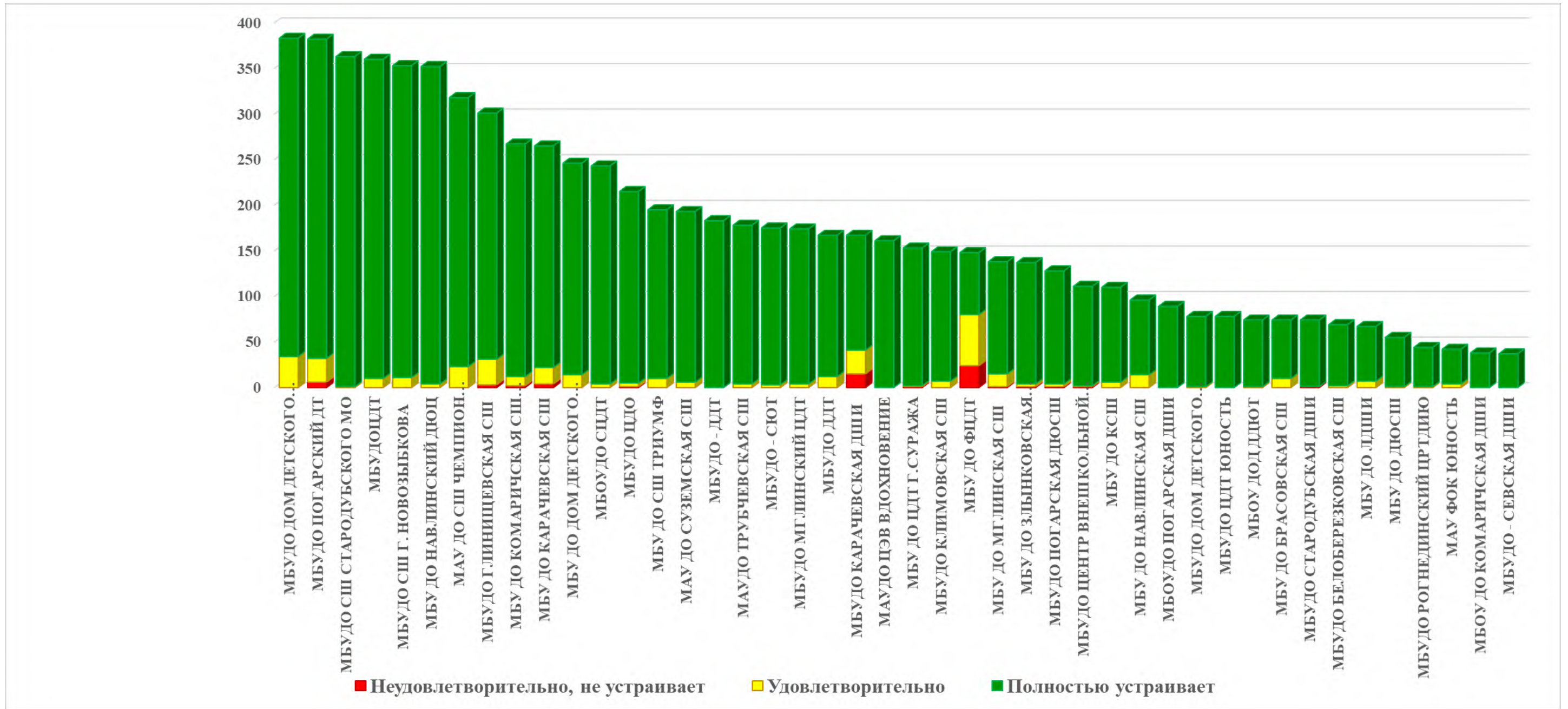

Из представленных данных видно, что респонденты в большей степени удовлетворены доброжелательностью, вежливостью работников образовательной организации при использовании дистанционных форм взаимодействия в следующих образовательных организациях:

- МБОУ УДО-ЦДО Г. УНЕЧА;
- МБОУ ДОД ДДЮТ;
- МБУ ДО КСШ;
- МАУ ДО СУЗЕМСКАЯ СШ;
- МБУДО БЕЛОБЕРЕЗКОВСКАЯ СШ;
- МАУДО ТРУБЧЕВСКАЯ СШ;
- МБУДО ЦДТ ЮНОСТЬ;
- МАУ ФОК ЮНОСТЬ;
- МБУ ДО НАВЛИНСКИЙ ДЮЦ;
- МБУ ДО НАВЛИНСКАЯ СШ;
- МБУДО СШ СТАРОДУБСКОГО МО;
- МБОУДО СЦДТ;
- МБОУДО ПОГАРСКАЯ ДШИ;
- МБУДО ДОМ ДЕТСКОГО ТВОРЧЕСТВА;
- МБУ ДО ДЮСШ;
- МБУ ДО СШ ТРИУМФ;
- МАУДО ВЕГА ДЯТЬКОВСКОГО РАЙОНА;
- МБУДО СШ Г. НОВОЗЫБКОВА ИМ. В.И. АЛЕКСАНДРОВА;
- МБУДО ДДТ;
- МБОУ ДО КОМАРИЧСКАЯ ДШИ;
- МБУДО - СЕВСКАЯ ДШИ;
- МБУДО - ДДТ;
- МБУДО РОГНЕДИНСКИЙ ЦРТДИЮ;
- МБУДО ЦТ УСПЕХ;
- МАУ ДО СШ ЧЕМПИОН ПОЧЕПСКОГО РАЙОНА;
- МБУ ДО ЖУКОВСКИЙ ЦДТ;
- МБУДО МГЛИНСКИЙ ЦДТ;
- МАУДО ЦЭВ ВДОХНОВЕНИЕ;
- МБУДО КЛИМОВСКАЯ СШ;
- МБУДОЦДТ;

- МБУДО - СЮТ;
- МБУДО ЦДТ Г.БРЯНСКА;
- МБУДО ЦЕНТР ДЕТСКОГО И ЮНОШЕСКОГО ТУРИЗМА И ЭКСКУРСИЙ Г.БРЯНСКА;
- МБУДО ЦВР ВОЛОДАРСКОГО РАЙОНА Г.БРЯНСКА;
- МБУДО ДОМ ДЕТСКОГО ТВОРЧЕСТВА ВОЛОДАРСКОГО РАЙОНА Г. БРЯНСКА;
- МБУ ДО БРАСОВСКАЯ СПОРТИВНАЯ ШКОЛА ОЛИМП;
- МБУ ДО ЛДШИ;
- МБУ ДО ДОМ ДЕТСКОГО ТВОРЧЕСТВА.

Наименьшую удовлетворенность респонденты высказали по данному индикатору в отношении следующих образовательных организаций:

- МБУ ДО МГЛИНСКАЯ СШ БРЯНСКОЙ ОБЛАСТИ;
- МБУ ДО ЗЛЫНКОВСКАЯ СПОРТИВНАЯ ШКОЛА;
- МБУ ДО КОМАРИЧСКАЯ СШ ЮНОСТЬ;
- МБУДО ПОГАРСКАЯ ДЮСШ;
- МБУДО ЦЕНТР ВНЕШКОЛЬНОЙ РАБОТЫ ВЫГОНИЧСКОГО РАЙОНА;
- МБУДО ГЛИНИЩЕВСКАЯ СПОРТИВНАЯ ШКОЛА БРЯНСКОГО РАЙОНА;
- МБУДО СТАРОДУБСКАЯ ДШИ ИМ. А.И. РУБЦА;
- МБУ ДО КАРАЧЕВСКАЯ СШ;
- МБУДО ПОГАРСКИЙ ДТ;
- МБУДО КАРАЧЕВСКАЯ ДШИ ИМ. В.Ф. КОЛЬЦОВА;
- МБУ ДО ФЦДТ.

2.7.4. ИТОГИ ПО КРИТЕРИЮ IV. ПОКАЗАТЕЛИ, ХАРАКТЕРИЗУЮЩИЕ ДОБРОЖЕЛАТЕЛЬНОСТЬ, ВЕЖЛИВОСТЬ РАБОТНИКОВ ОБРАЗОВАТЕЛЬНОЙ ОРГАНИЗАЦИИ.

Результаты, проведенного анализа анкетирования респондентов, по критерию IV. «Показатели, характеризующие доброжелательность, вежливость работников образовательной организации в образовательных организациях Брянской области» представлены в таблице 39.

Таблица 39.

Показатели, характеризующие доброжелательность, вежливость работников образовательных организаций Брянской области.

№ п/п	Наименование организации	Доля получателей услуг, удовлетворенных доброжелательностью, вежливостью работников образовательной организации, обеспечивающих первичный контакт и информирование получателя услуги при непосредственном обращении в образовательную организацию.	Доля получателей услуг, удовлетворенных доброжелательностью, вежливостью работников образовательной организации, обеспечивающих непосредственное оказание услуги при обращении в организацию	Доля получателей услуг, удовлетворенных доброжелательностью, вежливостью работников образовательной организации при использовании дистанционных форм взаимодействия	ЗНАЧЕНИЕ КРИТЕРИЯ IV
1.	МАУДО ТРУБЧЕВСКАЯ СШ	100	100	100	100
2.	МАУДО ЦЭВ ВДОХНОВЕНИЕ	100	100	100	100
3.	МБОУ ДО КОМАРИЧСКАЯ ДШИ	100	100	100	100
4.	МБОУДО ПОГАРСКАЯ ДШИ	100	100	100	100
5.	МБОУДО СЦДТ	100	100	100	100
6.	МБУ ДО ДОМ ДЕТСКОГО ТВОРЧЕСТВА	100	100	100	100
7.	МБУ ДО ДЮСШ	100	100	100	100

8.	МБУ ДО НАВЛИНСКИЙ ДЮЦ	100	100	100	100
9.	МБУДО - ДДТ	100	100	100	100
10.	МБУДО РОГНЕДИНСКИЙ ЦРТДИЮ	100	100	100	100
11.	МБУДО СШ Г. НОВОЗЫБКОВА ИМ. В.И. АЛЕКСАНДРОВА	100	100	100	100
12.	МБУДО СШ СТАРОДУБСКОГО МО	100	100	100	100
13.	МБУДО ЦДТ Г.БРЯНСКА	100	100	100	100
14.	МБУДО ЦДТ ЮНОСТЬ	100	100	100	100
15.	МБУДО ЦЕНТР ВНЕШКОЛЬНОЙ РАБОТЫ СОВЕТСКОГО РАЙОНА Г.БРЯНСКА	100	100	99,78	100
16.	МБУДОЦДТ	100	100	100	100
17.	МАУДО ВЕГА ДЯТЬКОВСКОГО РАЙОНА	99,85	100	100	99,90
18.	МБУДО ЦВР ВОЛОДАРСКОГО РАЙОНА Г.БРЯНСКА	99,84	99,84	100	99,90
19.	МБУДО ЦДО	100	100	99,53	99,90
20.	МБУДО ЦЕНТР ДЕТСКОГО И ЮНОШЕСКОГО ТУРИЗМА И ЭКСКУРСИЙ Г.БРЯНСКА	99,87	99,87	100	99,90
21.	МБУДО ЦТ УСПЕХ	99,84	99,84	100	99,90
22.	МБУДО ДДТ	99,62	100	100	99,80
23.	МБУДО МГЛИНСКИЙ ЦДТ	99,54	100	100	99,80
24.	МБОУ УДО-ЦДО Г. УНЕЧА	99,27	100	100	99,70
25.	МБУДО КАРАЧЕВСКИЙ ДДТ	99,64	99,82	99,77	99,70
26.	МБУДО СТАРОДУБСКАЯ ДШИ ИМ. А.И. РУБЦА	100	100	98,65	99,70
27.	МБУДО СШ ИМ. ГЕРОЯ РФ В.И. ШКУРНОГО	99,55	99,85	99,78	99,70
28.	МБУДО - СЮТ	99,53	99,53	100	99,60
29.	МБУДО ДОМ ДЕТСКОГО ТВОРЧЕСТВА	98,91	100	100	99,60
30.	МБУДО ЦЕНТР ВНЕШКОЛЬНОЙ РАБОТЫ Г.БРЯНСКА	99,47	99,65	99,88	99,60
31.	МАУ ДО СШ ЧЕМПИОН ПОЧЕПСКОГО РАЙОНА	99,76	99,04	100	99,50
32.	МБУДО ГЛИНИЩЕВСКАЯ СПОРТИВНАЯ ШКОЛА БРЯНСКОГО РАЙОНА	100	99,34	99	99,50
33.	МБУДО ДОМ ДЕТСКОГО ТВОРЧЕСТВА ВОЛОДАРСКОГО РАЙОНА Г. БРЯНСКА	99,05	99,62	100	99,50
34.	МБУ ДО ЗЛЫНКОВСКАЯ СПОРТИВНАЯ ШКОЛА	99,41	99,41	99,27	99,40
35.	МАУ ДО СУЗЕМСКАЯ СШ	98,24	100	100	99,30
36.	МБУ ДО БРАСОВСКАЯ СПОРТИВНАЯ ШКОЛА ОЛИМП	99,08	99,08	100	99,30
37.	МБУ ДО ЖУКОВСКИЙ ЦДТ	98,39	99,73	100	99,30
38.	МБУ ДО МГЛИНСКАЯ СШ БРЯНСКОЙ ОБЛАСТИ	99,35	99,35	99,28	99,30
39.	МБУДО - СЕВСКАЯ ДШИ	98,36	100	100	99,30

40.	МБУДО КЛИМОВСКАЯ СШ	99,16	99,16	100	99,30
41.	МБУ ДО КАРАЧЕВСКАЯ СШ	99,02	99,75	98,49	99,20
42.	МБУ ДО СШ ТРИУМФ	99,22	98,84	100	99,20
43.	МБУДО СШ ЛУЧ ИМ. В. ФРИДЗОНА	98,32	99,86	99,51	99,20
44.	МБОУ ДОД ДДЮТ	98,92	98,92	100	99,10
45.	МБУ ДО ЦДТ Г.СУРАЖА	99,04	99,04	99,35	99,10
46.	МБУДО БЕЛОБЕРЕЗКОВСКАЯ СШ	98,86	98,86	100	99,10
47.	МАУ ФОК ЮНОСТЬ	98,8	98,8	100	99
48.	МБУ ДО ЛДШИ	98,65	98,65	100	98,90
49.	МБУДО ПОГАРСКАЯ ДЮСШ	98,88	98,88	99,22	98,90
50.	МБУ ДО КОМАРИЧСКАЯ СШ ЮНОСТЬ	98,45	98,76	99,25	98,70
51.	МБУ ДО КСШ	97,3	99,55	100	98,70
52.	МБУДО ЦЕНТР ВНЕШКОЛЬНОЙ РАБОТЫ ВЫГОНИЧСКОГО РАЙОНА	96,72	99,18	99,1	98,20
53.	МБУДО ПОГАРСКИЙ ДТ	97,19	97,72	98,43	97,70
54.	МБУ ДО НАВЛИНСКАЯ СШ	89,76	92,77	100	93
55.	МБУДО КАРАЧЕВСКАЯ ДШИ ИМ. В.Ф. КОЛЬЦОВА	92,48	92,04	91,02	92
56.	МБУ ДО ФЦДТ	81,82	86,36	83,78	84
	СРЕДНЕЕ ЗНАЧЕНИЕ	98,74	99,13	99,34	99,01

Результаты по критерию IV. «Показатели, характеризующие доброжелательность, вежливость работников образовательной организации» высоки по всем анализируемым организациям Брянской области.

Максимальное количество баллов (100) получили 16 (МАУДО ТРУБЧЕВСКАЯ СШ, МАУДО ЦЭВ ВДОХНОВЕНИЕ, МБОУ ДО КОМАРИЧСКАЯ ДШИ, МБОУДО ПОГАРСКАЯ ДШИ, МБОУДО СЦДТ, МБУ ДО ДОМ ДЕТСКОГО ТВОРЧЕСТВА, МБУ ДО ДЮСШ, МБУ ДО НАВЛИНСКИЙ ДЮЦ, МБУДО - ДДТ, МБУДО РОГНЕДИНСКИЙ ЦРТДИЮ, МБУДО СШ Г. НОВОЗЫБКОВА ИМ. В.И. АЛЕКСАНДРОВА, МБУДО СШ СТАРОДУБСКОГО МО, МБУДО ЦДТ Г.БРЯНСКА, МБУДО ЦДТ ЮНОСТЬ, МБУДО ЦЕНТР ВНЕШКОЛЬНОЙ РАБОТЫ СОВЕТСКОГО РАЙОНА Г.БРЯНСКА, МБУДОЦДТ) образовательных организаций (28,57% от общего количества образовательных организаций), участвующих в НОК УООД.

Значения выше среднего имеют 30 (МАУДО ВЕГА ДЯТЬКОВСКОГО РАЙОНА, МБУДО ЦВР ВОЛОДАРСКОГО РАЙОНА Г.БРЯНСКА, МБУДО ЦДО, МБУДО ЦЕНТР

ДЕТСКОГО И ЮНОШЕСКОГО ТУРИЗМА И ЭКСКУРСИЙ Г.БРЯНСКА, МБУДО ЦТ УСПЕХ, МБУДО ДДТ, МБУДО МГЛИНСКИЙ ЦДТ, МБОУ УДО-ЦДО Г. УНЕЧА, МБУДО КАРАЧЕВСКИЙ ДДТ, МБУДО СТАРОДУБСКАЯ ДШИ ИМ. А.И. РУБЦА, МБУДО СШ ИМ. ГЕРОЯ РФ В.И. ШКУРНОГО, МБУДО - СЮТ, МБУДО ДОМ ДЕТСКОГО ТВОРЧЕСТВА, МБУДО ЦЕНТР ВНЕШКОЛЬНОЙ РАБОТЫ Г.БРЯНСКА, МАУ ДО СШ ЧЕМПИОН ПОЧЕПСКОГО РАЙОНА, МБУДО ГЛИНИЩЕВСКАЯ СПОРТИВНАЯ ШКОЛА БРЯНСКОГО РАЙОНА, МБУДО ДОМ ДЕТСКОГО ТВОРЧЕСТВА ВОЛОДАРСКОГО РАЙОНА Г. БРЯНСКА, МБУ ДО ЗЛЫНКОВСКАЯ СПОРТИВНАЯ ШКОЛА, МАУ ДО СУЗЕМСКАЯ СШ, МБУ ДО БРАСОВСКАЯ СПОРТИВНАЯ ШКОЛА ОЛИМП, МБУ ДО ЖУКОВСКИЙ ЦДТ, МБУ ДО МГЛИНСКАЯ СШ БРЯНСКОЙ ОБЛАСТИ, МБУДО - СЕВСКАЯ ДШИ, МБУДО КЛИМОВСКАЯ СШ, МБУ ДО КАРАЧЕВСКАЯ СШ, МБУ ДО СШ ТРИУМФ, МБУДО СШ ЛУЧ ИМ. В. ФРИДЗОНА, МБОУ ДОД ДДЮТ, МБУ ДО ЦДТ Г.СУРАЖА, МБУДО БЕЛОБЕРЕЗКОВСКАЯ СШ) образовательных организаций (53,57% от общего количества организаций), принявших участие в НОК УООД.

Значения ниже среднего имеют 10 (МАУ ФОК ЮНОСТЬ, МБУ ДО ЛДШИ, МБУДО ПОГАРСКАЯ ДЮСШ, МБУ ДО КОМАРИЧСКАЯ СШ ЮНОСТЬ, МБУ ДО КСШ, МБУДО ЦЕНТР ВНЕШКОЛЬНОЙ РАБОТЫ ВЫГОНИЧСКОГО РАЙОНА, МБУДО ПОГАРСКИЙ ДТ, МБУ ДО НАВЛИНСКАЯ СШ, МБУДО КАРАЧЕВСКАЯ ДШИ ИМ. В.Ф. КОЛЬЦОВА, МБУ ДО ФЦДТ) образовательных организаций (17,86% от общего количества образовательных организаций), участвующих в НОК УООД.

Проведя условное шкалирование по четырем уровням предоставления образовательных услуг (низкий, средний, повышенный, высокий) по критерию IV, можно констатировать, что доброжелательность и вежливость работников, в целом, соответствуют высокому уровню (среднее значение показателя – 99,01 балла).

Таблица 40.

Уровень	Количество баллов, соответствующих уровню	Количество организаций, достигших данного уровня
высокий	75,1 -100	56
повышенный	50,1 - 75	0
средний	25,1 - 50	0
низкий	0 - 25	0

На диаграмме (Рисунок 23) показано, как распределились мнения респондентов по критерию IV. «Показатели, характеризующие доброжелательность, вежливость

работников в образовательной организации» в образовательных организациях Брянской области.

Рисунок 23.

Показатели, характеризующие доброжелательность, вежливость работников образовательных организаций Брянской области.



Таким образом, результаты независимой оценки по критерию IV. «Показатели, характеризующие доброжелательность, вежливость работников образовательной организации» говорят о высоком уровне предоставления образовательных услуг в образовательных организациях Брянской области. Среднее значение по показателю IV. составляет 99,01 балла.

2.8. КРИТЕРИЙ V. ПОКАЗАТЕЛИ, ХАРАКТЕРИЗУЮЩИЕ УДОВЛЕТВОРЕННОСТЬ УСЛОВИЯМИ ОКАЗАНИЯ УСЛУГ В ОБРАЗОВАТЕЛЬНОЙ ОРГАНИЗАЦИИ.

Критерий V «Удовлетворённость условиями оказания услуг» представлен 3 показателями, которые вычисляются в результате опроса получателей образовательных услуг:

- доля участников образовательных отношений, которые готовы рекомендовать образовательную организацию родственникам и знакомым;
- доля участников образовательных отношений, удовлетворённых удобством графика работы образовательной организации;
- доля участников образовательных отношений, удовлетворённых в целом условиями оказания образовательных услуг в образовательной организации.

Максимально возможная оценка по данному критерию – 100 баллов

Метод оценки – онлайн анкетирование.

2.8.1. КРИТЕРИЙ V ПОКАЗАТЕЛЬ 1. «ДОЛЯ ПОЛУЧАТЕЛЕЙ УСЛУГ, КОТОРЫЕ ГОТОВЫ РЕКОМЕНДОВАТЬ ОБРАЗОВАТЕЛЬНУЮ ОРГАНИЗАЦИЮ РОДСТВЕННИКАМ И ЗНАКОМЫМ (МОГЛИ БЫ ЕЕ РЕКОМЕНДОВАТЬ, ЕСЛИ БЫ БЫЛА ВОЗМОЖНОСТЬ ВЫБОРА ОБРАЗОВАТЕЛЬНОЙ ОРГАНИЗАЦИИ)».

Показатель представлен 1-м индикатором:

- готовность участников образовательных отношений рекомендовать образовательную организацию родственникам и знакомым.

Максимальная оценка – 100 баллов

Результаты, проведенного анализа анкетирования респондентов, по показателю «Готовность рекомендовать организацию родственникам и знакомым» представлены в таблице 41.

Таблица 41.

Готовность рекомендовать образовательные организации Брянской области родственникам и знакомым.

№ п/п	Наименование организации	Индикатор «Готовность участников образовательных отношений рекомендовать образовательную организацию родственникам и знакомым»
1.	МАУ ДО СУЗЕМСКАЯ СШ	100
2.	МАУ ФОК ЮНОСТЬ	100
3.	МАУДО ВЕГА ДЯТЬКОВСКОГО РАЙОНА	100
4.	МАУДО ТРУБЧЕВСКАЯ СШ	100
5.	МАУДО ЦЭВ ВДОХНОВЕНИЕ	100

6.	МБОУ УДО-ЦДО Г. УНЕЧА	100
7.	МБОУ ДО КОМАРИЧСКАЯ ДШИ	100
8.	МБОУДО ПОГАРСКАЯ ДШИ	100
9.	МБОУДО СЦДТ	100
10.	МБУ ДО ДЮСШ	100
11.	МБУ ДО ЛДШИ	100
12.	МБУ ДО СШ ТРИУМФ	100
13.	МБУДО - ДДТ	100
14.	МБУДО - СЕВСКАЯ ДШИ	100
15.	МБУДО БЕЛОБЕРЕЗКОВСКАЯ СШ	100
16.	МБУДО ДДТ	100
17.	МБУДО МГЛИНСКИЙ ЦДТ	100
18.	МБУДО РОГНЕДИНСКИЙ ЦРТДИУ	100
19.	МБУДО СТАРОДУБСКАЯ ДШИ ИМ. А.И. РУБЦА	100
20.	МБУДО ЦДТ Г.БРЯНСКА	100
21.	МБУДО ЦДТ ЮНОСТЬ	100
22.	МБУДОЦДТ	100
23.	МБУ ДО ЖУКОВСКИЙ ЦДТ	99,87
24.	МБУДО СШ ИМ. ГЕРОЯ РФ В.И. ШКУРНОГО	99,85
25.	МБУДО ЦВР ВОЛОДАРСКОГО РАЙОНА Г.БРЯНСКА	99,84
26.	МБУДО СШ Г. НОВОЗЫБКОВА ИМ. В.И. АЛЕКСАНДРОВА	99,78
27.	МАУ ДО СШ ЧЕМПИОН ПОЧЕПСКОГО РАЙОНА	99,76
28.	МБУДО ЦЕНТР ДЕТСКОГО И ЮНОШЕСКОГО ТУРИЗМА И ЭКСКУРСИЙ Г.БРЯНСКА	99,75
29.	МБУДО СШ СТАРОДУБСКОГО МО	99,73
30.	МБУ ДО НАВЛИНСКИЙ ДЮЦ	99,72
31.	МБУ ДО ДОМ ДЕТСКОГО ТВОРЧЕСТВА	99,69
32.	МБУДО ЦЕНТР ВНЕШКОЛЬНОЙ РАБОТЫ СОВЕТСКОГО РАЙОНА Г.БРЯНСКА	99,67
33.	МБУДО КАРАЧЕВСКИЙ ДДТ	99,64
34.	МБУДО КЛИМОВСКАЯ СШ	99,58
35.	МБУДО СШ ЛУЧ ИМ. В. ФРИДЗОНА	99,58
36.	МБУДО ЦЕНТР ВНЕШКОЛЬНОЙ РАБОТЫ Г.БРЯНСКА	99,56
37.	МБУ ДО КСШ	99,55
38.	МБУДО - СЮТ	99,53
39.	МБУДО ЦТ УСПЕХ	99,52
40.	МБУ ДО КАРАЧЕВСКАЯ СШ	99,51

41.	МБУ ДО КОМАРИЧСКАЯ СШ ЮНОСТЬ	99,38
42.	МБУ ДО МГЛИНСКАЯ СШ БРЯНСКОЙ ОБЛАСТИ	99,35
43.	МБУДО ЦДО	99,26
44.	МБУДО ДОМ ДЕТСКОГО ТВОРЧЕСТВА ВОЛОДАРСКОГО РАЙОНА Г. БРЯНСКА	99,24
45.	МБУДО ЦЕНТР ВНЕШКОЛЬНОЙ РАБОТЫ ВЫГОНИЧСКОГО РАЙОНА	99,18
46.	МБУ ДО БРАСОВСКАЯ СПОРТИВНАЯ ШКОЛА ОЛИМП	99,08
47.	МБУ ДО ЦДТ Г.СУРАЖА	99,04
48.	МБОУ ДОД ДДЮТ	98,92
49.	МБУ ДО ЗЛЫНКОВСКАЯ СПОРТИВНАЯ ШКОЛА	98,82
50.	МБУДО ГЛИНИЩЕВСКАЯ СПОРТИВНАЯ ШКОЛА БРЯНСКОГО РАЙОНА	98,03
51.	МБУДО ДОМ ДЕТСКОГО ТВОРЧЕСТВА	97,8
52.	МБУДО ПОГАРСКАЯ ДЮСШ	97,74
53.	МБУДО ПОГАРСКИЙ ДТ	96,49
54.	МБУДО КАРАЧЕВСКАЯ ДШИ ИМ. В.Ф. КОЛЬЦОВА	91,15
55.	МБУ ДО ФЦДТ	90,91
56.	МБУ ДО НАВЛИНСКАЯ СШ	90,24
	СРЕДНЕЕ ЗНАЧЕНИЕ	99,09

В целом большая часть респондентов положительно ответила на вопрос: «Готовы ли Вы рекомендовать образовательную организацию родственникам и знакомым», что говорит о комфортных условиях обучения в образовательных организациях Брянской области, принявших участие в НОК УООД.

Максимальное количество баллов (100) получили 22 (МАУ ДО СУЗЕМСКАЯ СШ, МАУ ФОК ЮНОСТЬ, МАУДО ВЕГА ДЯТЬКОВСКОГО РАЙОНА, МАУДО ТРУБЧЕВСКАЯ СШ, МАУДО ЦЭВ ВДОХНОВЕНИЕ, МБОУ УДО-ЦДО Г. УНЕЧА, МБОУ ДО КОМАРИЧСКАЯ ДШИ, МБОУДО ПОГАРСКАЯ ДШИ, МБОУДО СЦДТ, МБУ ДО ДЮСШ, МБУ ДО ЛДШИ, МБУ ДО СШ ТРИУМФ, МБУДО - ДДТ, МБУДО - СЕВСКАЯ ДШИ, МБУДО БЕЛОБЕРЕЗКОВСКАЯ СШ, МБУДО ДДТ, МБУДО МГЛИНСКИЙ ЦДТ, МБУДО РОГНЕДИНСКИЙ ЦРТДИУ, МБУДО СТАРОДУБСКАЯ ДШИ ИМ. А.И. РУБЦА, МБУДО ЦДТ Г.БРЯНСКА, МБУДО ЦДТ ЮНОСТЬ, МБУДОЦДТ) образовательных организации (39,29% от общего количества образовательных организаций), участвующих в НОК УООД.

Значения выше среднего имеют 23 (МБУ ДО ЖУКОВСКИЙ ЦДТ, МБУДО СШ ИМ. ГЕРОЯ РФ В.И. ШКУРНОГО, МБУДО ЦВР ВОЛОДАРСКОГО РАЙОНА Г.БРЯНСКА, МБУДО СШ Г. НОВОЗЫБКОВА ИМ. В.И. АЛЕКСАНДРОВА, МАУ ДО СШ ЧЕМПИОН ПОЧЕПСКОГО РАЙОНА, МБУДО ЦЕНТР ДЕТСКОГО И ЮНОШЕСКОГО ТУРИЗМА И ЭКСКУРСИЙ Г.БРЯНСКА, МБУДО СШ СТАРОДУБСКОГО МО, МБУ ДО НАВЛИНСКИЙ ДЮЦ, МБУ ДО ДОМ ДЕТСКОГО ТВОРЧЕСТВА, МБУДО ЦЕНТР ВНЕШКОЛЬНОЙ РАБОТЫ СОВЕТСКОГО РАЙОНА Г.БРЯНСКА, МБУДО КАРАЧЕВСКИЙ ДДТ, МБУДО КЛИМОВСКАЯ СШ, МБУДО СШ ЛУЧ ИМ. В. ФРИДЗОНА, МБУДО ЦЕНТР ВНЕШКОЛЬНОЙ РАБОТЫ Г.БРЯНСКА, МБУ ДО КСШ, МБУДО - СЮТ, МБУДО ЦТ УСПЕХ, МБУ ДО КАРАЧЕВСКАЯ СШ, МБУ ДО КОМАРИЧСКАЯ СШ ЮНОСТЬ, МБУ ДО МГЛИНСКАЯ СШ БРЯНСКОЙ ОБЛАСТИ, МБУДО ЦДО, МБУДО ДОМ ДЕТСКОГО ТВОРЧЕСТВА ВОЛОДАРСКОГО РАЙОНА Г. БРЯНСКА, МБУДО ЦЕНТР ВНЕШКОЛЬНОЙ РАБОТЫ ВЫГОНИЧСКОГО РАЙОНА) образовательных организации (41,07% от общего количества организаций), принявших участие в НОК УООД.

Значения ниже среднего имеют 11 (МБУ ДО БРАСОВСКАЯ СПОРТИВНАЯ ШКОЛА ОЛИМП, МБУ ДО ЦДТ Г.СУРАЖА, МБОУ ДОД ДДЮТ, МБУ ДО ЗЛЫНКОВСКАЯ СПОРТИВНАЯ ШКОЛА, МБУДО ГЛИНИЩЕВСКАЯ СПОРТИВНАЯ ШКОЛА БРЯНСКОГО РАЙОНА, МБУДО ДОМ ДЕТСКОГО ТВОРЧЕСТВА, МБУДО ПОГАРСКАЯ ДЮСШ, МБУДО ПОГАРСКИЙ ДТ, МБУДО КАРАЧЕВСКАЯ ДШИ ИМ. В.Ф. КОЛЬЦОВА, МБУ ДО ФЦДТ, МБУ ДО НАВЛИНСКАЯ СШ) образовательных организаций (19,64% от общего количества образовательных организаций), участвующих в НОК УООД.

По результатам проведения анкетирования респондентов средняя оценка по данному показателю в образовательных организациях Брянской области составила 99,09 балла из максимального значения в 100 баллов.

«Готовность рекомендовать организацию родственникам и знакомым» в образовательных организациях Брянской области представлена в таблице 42.

Уровень удовлетворенности респондентов НОК УООД по индикатору «Готовность участников образовательных отношений рекомендовать образовательную организацию родственникам и знакомым» в образовательных организациях Брянской области.

№ п/п	Образовательная организация	Всего ответов	Варианты ответов					
			Неудовлетворительно, не устраивает		Удовлетворительно		Полностью устраивает	
			колич.	%	колич.	%	колич.	%
1	МБУДО ЦЕНТР ВНЕШКОЛЬНОЙ РАБОТЫ Г.БРЯНСКА	1 136	5	0,44	92	8,10	1 039	91,46
2	МБУДО ЦЕНТР ДЕТСКОГО И ЮНОШЕСКОГО ТУРИЗМА И ЭКСКУРСИЙ Г.БРЯНСКА	792	2	0,25	51	6,44	739	93,31
3	МБУ ДО ЖУКОВСКИЙ ЦДТ	747	1	0,13	62	8,30	684	91,57
4	МБУДО СШ ЛУЧ ИМ. В. ФРИДЗОНА	713	3	0,42	57	7,99	653	91,58
5	МАУДО ВЕГА ДЯТЬКОВСКОГО РАЙОНА	687	0	0	51	7,42	636	92,58
6	МБУДО ЦДТ Г.БРЯНСКА	663	0	0	14	2,11	649	97,89
7	МБУДО СШ ИМ. ГЕРОЯ РФ В.И. ШКУРНОГО	661	1	0,15	17	2,57	643	97,28
8	МБУДО ЦВР ВОЛОДАРСКОГО РАЙОНА Г.БРЯНСКА	632	1	0,16	25	3,96	606	95,89
9	МБУДО ЦТ УСПЕХ	619	3	0,48	11	1,78	605	97,74
10	МБУДО ЦЕНТР ВНЕШКОЛЬНОЙ РАБОТЫ СОВЕТСКОГО РАЙОНА Г.БРЯНСКА	602	2	0,33	26	4,32	574	95,35
11	МБУДО ПОГАРСКИЙ ДТ	570	20	3,51	60	10,53	490	85,96
12	МБУДО КАРАЧЕВСКИЙ ДДТ	550	2	0,36	28	5,09	520	94,55
13	МБОУ УДО-ЦДО Г. УНЕЧА	547	0	0	29	5,30	518	94,70

14	МБУДО ДОМ ДЕТСКОГО ТВОРЧЕСТВА ВОЛОДАРСКОГО РАЙОНА Г. БРЯНСКА	529	4	0,76	89	16,82	436	82,42
15	МБУДО ГЛИНИЩЕВСКАЯ СПОРТИВНАЯ ШКОЛА БРЯНСКОГО РАЙОНА	457	9	1,97	54	11,82	394	86,21
16	МБУДО СШ Г. НОВОЗЫБКОВА ИМ. В.И. АЛЕКСАНДРОВА	454	1	0,22	27	5,95	426	93,83
17	МАУ ДО СШ ЧЕМПИОН ПОЧЕПСКОГО РАЙОНА	418	1	0,24	102	24,40	315	75,36
18	МБУ ДО КАРАЧЕВСКАЯ СШ	408	2	0,49	44	10,78	362	88,73
19	МБОУДО СЦДТ	391	0	0	18	4,60	373	95,40
20	МБУДОЦДТ	389	0	0	25	6,43	364	93,57
21	МБУДО СШ СТАРОДУБСКОГО МО	365	1	0,27	0	0	364	99,73
22	МБУ ДО НАВЛИНСКИЙ ДЮЦ	360	1	0,28	7	1,94	352	97,78
23	МБУ ДО КОМАРИЧСКАЯ СШ ЮНОСТЬ	322	2	0,62	10	3,11	310	96,27
24	МБУ ДО ДОМ ДЕТСКОГО ТВОРЧЕСТВА	319	1	0,31	17	5,33	301	94,36
25	МБУДО ЦДО	272	2	0,74	9	3,31	261	95,96
26	МБУ ДО ФЦДТ	264	24	9,09	85	32,20	155	58,71
27	МБУДО ДДТ	263	0	0	29	11,03	234	88,97
28	МБУ ДО СШ ТРИУМФ	255	0	0	9	3,53	246	96,47
29	МБУДО КЛИМОВСКАЯ СШ	239	1	0,42	13	5,44	225	94,14
30	МАУ ДО СУЗЕМСКАЯ СШ	227	0	0	6	2,64	221	97,36
31	МБУДО КАРАЧЕВСКАЯ ДШИ ИМ. В.Ф. КОЛЬЦОВА	226	20	8,85	28	12,39	178	78,76
32	МБУ ДО КСШ	222	1	0,45	36	16,22	185	83,33
33	МБУДО МГЛИНСКИЙ ЦДТ	218	0	0	6	2,75	212	97,25
34	МБУДО - СЮТ	213	1	0,47	9	4,23	203	95,31

35	МБУ ДО ЦДТ Г.СУРАЖА	209	2	0,96	8	3,83	199	95,22
36	МАУДО ЦЭВ ВДОХНОВЕНИЕ	207	0	0	3	1,45	204	98,55
37	МБУДО - ДДТ	200	0	0	2	1,00	198	99,00
38	МАУДО ТРУБЧЕВСКАЯ СШ	184	0	0	4	2,17	180	97,83
39	МБУДО ПОГАРСКАЯ ДЮСШ	177	4	2,26	9	5,08	164	92,66
40	МБУ ДО ЗЛЫНКОВСКАЯ СПОРТИВНАЯ ШКОЛА	170	2	1,18	22	12,94	146	85,88
41	МБУ ДО НАВЛИНСКАЯ СШ	164	16	9,76	51	31,10	97	59,15
42	МБУ ДО МГЛИНСКАЯ СШ БРЯНСКОЙ ОБЛАСТИ	153	1	0,65	10	6,54	142	92,81
43	МБУДО РОГНЕДИНСКИЙ ЦРТДИУ	142	0	0	3	2,11	139	97,89
44	МБУДО ЦДТ ЮНОСТЬ	122	0	0	2	1,64	120	98,36
45	МБУДО ЦЕНТР ВНЕШКОЛЬНОЙ РАБОТЫ ВЫГОНИЧСКОГО РАЙОНА	122	1	0,82	5	4,10	116	95,08
46	МБУДО СТАРОДУБСКАЯ ДШИ ИМ. А.И. РУБЦА	118	0	0	5	4,24	113	95,76
47	МБОУДО ПОГАРСКАЯ ДШИ	110	0	0	0	0	110	100,00
48	МБУ ДО БРАСОВСКАЯ СПОРТИВНАЯ ШКОЛА ОЛИМП	109	1	0,92	48	44,04	60	55,05
49	МБОУ ДОД ДДЮТ	93	1	1,08	6	6,45	86	92,47
50	МБУДО ДОМ ДЕТСКОГО ТВОРЧЕСТВА	91	2	2,20	5	5,49	84	92,31
51	МБУДО БЕЛОБЕРЕЗКОВСКАЯ СШ	88	0	0	3	3,41	85	96,59
52	МАУ ФОК ЮНОСТЬ	83	0	0	10	12,05	73	87,95
53	МБУ ДО ЛДШИ	74	0	0	10	13,51	64	86,49
54	МБУДО - СЕВСКАЯ ДШИ	61	0	0	3	4,92	58	95,08
55	МБУ ДО ДЮСШ	59	0	0	1	1,69	58	98,31
56	МБОУ ДО КОМАРИЧСКАЯ ДШИ	56	0	0	2	3,57	54	96,43

Карта удовлетворенности респондентов по индикатору «Готовность участников образовательных отношений рекомендовать образовательную организацию родственникам и знакомым» в образовательных организациях Брянской области.

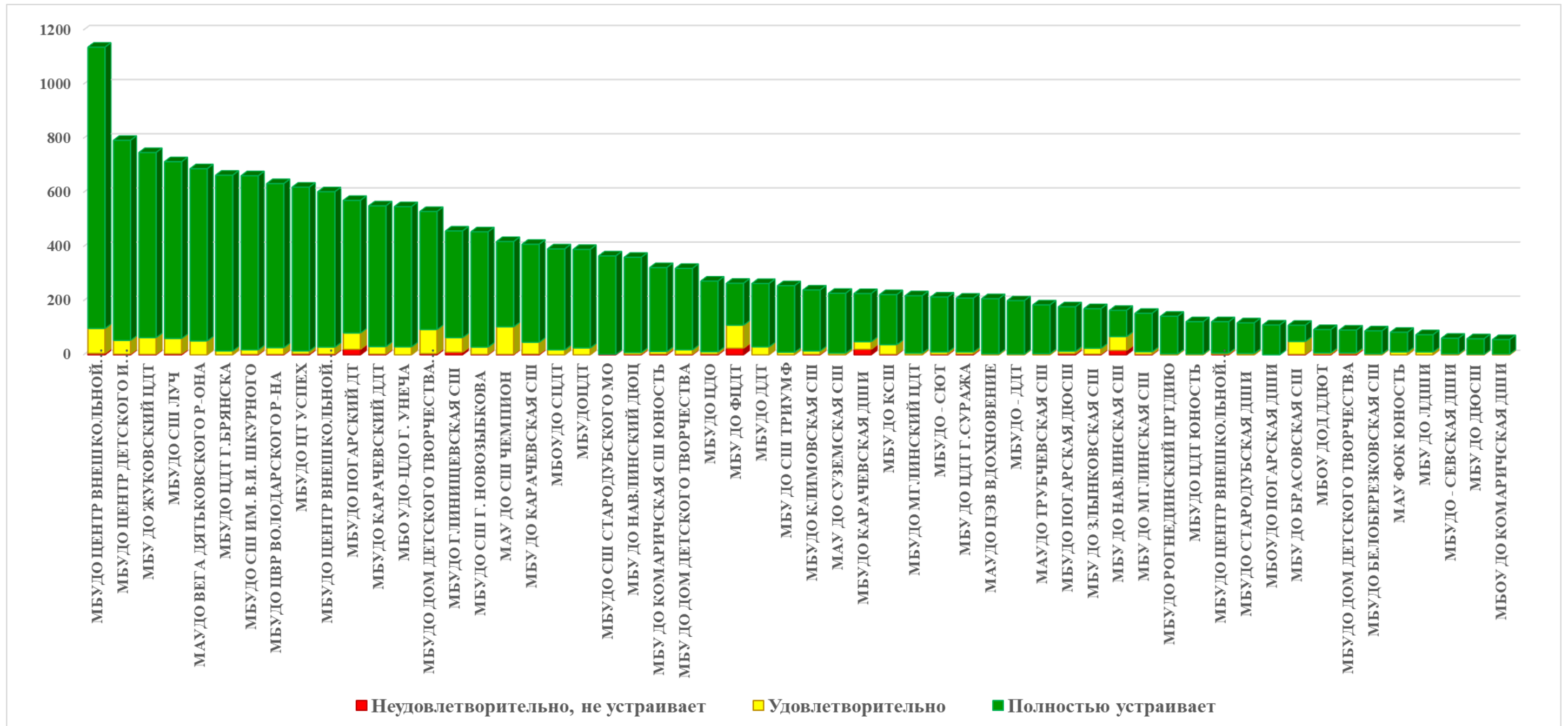

Из представленных данных видно, что респонденты в большей степени готовы рекомендовать образовательную организацию родственникам и знакомым в следующих образовательных организациях:

- МБОУ УДО-ЦДО Г. УНЕЧА;
- МАУ ДО СУЗЕМСКАЯ СШ;
- МБУДО БЕЛОБЕРЕЗКОВСКАЯ СШ;
- МАУДО ТРУБЧЕВСКАЯ СШ;
- МБУДО ЦДТ ЮНОСТЬ;
- МАУ ФОК ЮНОСТЬ;
- МБОУДО СЦДТ;
- МБУДО СТАРОДУБСКАЯ ДШИ ИМ. А.И. РУБЦА;
- МБОУДО ПОГАРСКАЯ ДШИ;
- МБУ ДО ДЮСШ;
- МБУ ДО СШ ТРИУМФ;
- МАУДО ВЕГА ДЯТЬКОВСКОГО РАЙОНА;
- МБУДО ДДТ;
- МБОУ ДО КОМАРИЧСКАЯ ДШИ;
- МБУДО - СЕВСКАЯ ДШИ;
- МБУДО - ДДТ;
- МБУДО РОГНЕДИНСКИЙ ЦРТДИЮ;
- МБУДО МГЛИНСКИЙ ЦДТ;
- МАУДО ЦЭВ ВДОХНОВЕНИЕ;
- МБУДОЦДТ;
- МБУДО ЦДТ Г.БРЯНСКА;
- МБУ ДО ЛДШИ.

Наименьшую удовлетворенность респонденты высказали по данному индикатору в отношении следующих образовательных организаций:

- МБОУ ДОД ДДЮТ;
- МБУ ДО ЗЛЫНКОВСКАЯ СПОРТИВНАЯ ШКОЛА;
- МБУДО ГЛИНИЩЕВСКАЯ СПОРТИВНАЯ ШКОЛА БРЯНСКОГО РАЙОНА;
- МБУДО ДОМ ДЕТСКОГО ТВОРЧЕСТВА;

- МБУДО ПОГАРСКАЯ ДЮСШ;
- МБУДО ПОГАРСКИЙ ДТ;
- МБУДО КАРАЧЕВСКАЯ ДШИ ИМ. В.Ф. КОЛЬЦОВА;
- МБУ ДО ФЦДТ;
- МБУ ДО НАВЛИНСКАЯ СШ.

2.8.2. КРИТЕРИЙ V ПОКАЗАТЕЛЬ 2. «ДОЛЯ ПОЛУЧАТЕЛЕЙ УСЛУГ, УДОВЛЕТВОРЕННЫХ ОРГАНИЗАЦИОННЫМИ УСЛОВИЯМИ ПРЕДОСТАВЛЕНИЯ УСЛУГ В ОБРАЗОВАТЕЛЬНОЙ ОРГАНИЗАЦИИ».

Показатель представлен 1 индикатором:

- удовлетворённость удобством графика работы образовательной организации.

Максимальная оценка – 100 баллов

Результаты, проведенного анализа анкетирования респондентов, по показателю «Удовлетворённость удобством графика работы образовательной организации» представлены в таблице 43.

Таблица 43.

Удовлетворённость удобством графика работы образовательных организаций Брянской области.

№ п/п	Наименование организации	Индикатор «Удовлетворённость удобством графика работы образовательной организации»
1.	МАУ ДО СУЗЕМСКАЯ СШ	100
2.	МАУ ФОК ЮНОСТЬ	100
3.	МАУДО ВЕГА ДЯТЬКОВСКОГО РАЙОНА	100
4.	МАУДО ТРУБЧЕВСКАЯ СШ	100
5.	МАУДО ЦЭВ ВДОХНОВЕНИЕ	100
6.	МБОУ ДО КОМАРИЧСКАЯ ДШИ	100
7.	МБОУДО ПОГАРСКАЯ ДШИ	100

8.	МБУ ДО ДЮСШ	100
9.	МБУ ДО ЛДШИ	100
10.	МБУДО - ДДТ	100
11.	МБУДО - СЕВСКАЯ ДШИ	100
12.	МБУДО БЕЛОБЕРЕЗКОВСКАЯ СШ	100
13.	МБУДО МГЛИНСКИЙ ЦДТ	100
14.	МБУДО РОГНЕДИНСКИЙ ЦРТДИО	100
15.	МБУДО СТАРОДУБСКАЯ ДШИ ИМ. А.И. РУБЦА	100
16.	МБУДО СШ Г. НОВОЗЫБКОВА ИМ. В.И. АЛЕКСАНДРОВА	100
17.	МБУДО СШ СТАРОДУБСКОГО МО	100
18.	МБУДО ЦДО	100
19.	МБУДО ЦДТ Г.БРЯНСКА	100
20.	МБУДО ЦДТ ЮНОСТЬ	100
21.	МБУДО ЦЕНТР ДЕТСКОГО И ЮНОШЕСКОГО ТУРИЗМА И ЭКСКУРСИЙ Г.БРЯНСКА	100
22.	МБУДО ЦВР ВОЛОДАРСКОГО РАЙОНА Г.БРЯНСКА	99,84
23.	МБУДО ЦЕНТР ВНЕШКОЛЬНОЙ РАБОТЫ СОВЕТСКОГО РАЙОНА Г.БРЯНСКА	99,83
24.	МБОУДО СЦДТ	99,74
25.	МБУДОЦДТ	99,74
26.	МБУ ДО НАВЛИНСКИЙ ДЮЦ	99,72
27.	МБОУ УДО-ЦДО Г. УНЕЧА	99,63
28.	МБУДО ДДТ	99,62
29.	МБУ ДО СШ ТРИУМФ	99,61
30.	МБУДО СШ ИМ. ГЕРОЯ РФ В.И. ШКУРНОГО	99,55
31.	МБУДО - СЮТ	99,53
32.	МБУ ДО ЦДТ Г.СУРАЖА	99,52
33.	МБУДО ЦТ УСПЕХ	99,52
34.	МБУ ДО ЖУКОВСКИЙ ЦДТ	99,46
35.	МБУ ДО ЗЛЫНКОВСКАЯ СПОРТИВНАЯ ШКОЛА	99,41
36.	МБУ ДО КОМАРИЧСКАЯ СШ ЮНОСТЬ	99,38
37.	МБУДО ЦЕНТР ВНЕШКОЛЬНОЙ РАБОТЫ Г.БРЯНСКА	99,3
38.	МБУДО ДОМ ДЕТСКОГО ТВОРЧЕСТВА ВОЛОДАРСКОГО РАЙОНА Г. БРЯНСКА	99,24
39.	МБУДО КЛИМОВСКАЯ СШ	99,16
40.	МБУДО ГЛИНИЩЕВСКАЯ СПОРТИВНАЯ ШКОЛА БРЯНСКОГО РАЙОНА	99,12
41.	МБУДО КАРАЧЕВСКИЙ ДДТ	99,09

42.	МБУ ДО БРАСОВСКАЯ СПОРТИВНАЯ ШКОЛА ОЛИМП	99,08
43.	МБОУ ДОД ДДЮТ	98,92
44.	МБУДО ДОМ ДЕТСКОГО ТВОРЧЕСТВА	98,9
45.	МБУДО ПОГАРСКАЯ ДЮСШ	98,87
46.	МБУДО СШ ЛУЧ ИМ. В. ФРИДЗОНА	98,74
47.	МБУ ДО МГЛИНСКАЯ СШ БРЯНСКОЙ ОБЛАСТИ	98,69
48.	МБУДО ЦЕНТР ВНЕШКОЛЬНОЙ РАБОТЫ ВЫГОНИЧСКОГО РАЙОНА	98,36
49.	МБУ ДО КСШ	98,2
50.	МАУ ДО СШ ЧЕМПИОН ПОЧЕПСКОГО РАЙОНА	98,09
51.	МБУ ДО КАРАЧЕВСКАЯ СШ	98,04
52.	МБУДО ПОГАРСКИЙ ДТ	96,84
53.	МБУДО КАРАЧЕВСКАЯ ДШИ ИМ. В.Ф. КОЛЬЦОВА	93,81
54.	МБУ ДО НАВЛИНСКАЯ СШ	92,68
55.	МБУ ДО ФЦДТ	90,91
56.	МБУ ДО ДОМ ДЕТСКОГО ТВОРЧЕСТВА	55,49
СРЕДНЕЕ ЗНАЧЕНИЕ		98,31

Максимальное количество баллов (100) получили 21 (МАУ ДО СУЗЕМСКАЯ СШ, МАУ ФОК ЮНОСТЬ, МАУДО ВЕГА ДЯТЬКОВСКОГО РАЙОНА, МАУДО ТРУБЧЕВСКАЯ СШ, МАУДО ЦЭВ ВДОХНОВЕНИЕ, МБОУ ДО КОМАРИЧСКАЯ ДШИ, МБОУДО ПОГАРСКАЯ ДШИ, МБУ ДО ДЮСШ, МБУ ДО ЛДШИ, МБУДО - ДДТ, МБУДО - СЕВСКАЯ ДШИ, МБУДО БЕЛОБЕРЕЗКОВСКАЯ СШ, МБУДО МГЛИНСКИЙ ЦДТ, МБУДО РОГНЕДИНСКИЙ ЦРТДИЮ, МБУДО СТАРОДУБСКАЯ ДШИ ИМ. А.И. РУБЦА, МБУДО СШ Г. НОВОЗЫБКОВА ИМ. В.И. АЛЕКСАНДРОВА, МБУДО СШ СТАРОДУБСКОГО МО, МБУДО ЦДО, МБУДО ЦДТ Г.БРЯНСКА, МБУДО ЦДТ ЮНОСТЬ, МБУДО ЦЕНТР ДЕТСКОГО И ЮНОШЕСКОГО ТУРИЗМА И ЭКСКУРСИЙ Г.БРЯНСКА) образовательная организация (37,50% от общего количества образовательных организаций), участвующих в НОК УООД.

Значения выше среднего имеют 27 (МБУДО ЦВР ВОЛОДАРСКОГО РАЙОНА Г.БРЯНСКА, МБУДО ЦЕНТР ВНЕШКОЛЬНОЙ РАБОТЫ СОВЕТСКОГО РАЙОНА Г.БРЯНСКА, МБОУДО СЦДТ, МБУДОЦДТ, МБУ ДО НАВЛИНСКИЙ ДЮЦ, МБОУ УДО-ЦДО Г. УНЕЧА, МБУДО ДДТ, МБУ ДО СШ ТРИУМФ, МБУДО СШ ИМ. ГЕРОЯ РФ В.И. ШКУРНОГО, МБУДО - СЮТ, МБУ ДО ЦДТ Г.СУРАЖА, МБУДО ЦТ УСПЕХ, МБУ ДО ЖУКОВСКИЙ ЦДТ, МБУ ДО ЗЛЫНКОВСКАЯ СПОРТИВНАЯ ШКОЛА, МБУ

ДО КОМАРИЧСКАЯ СШ ЮНОСТЬ, МБУДО ЦЕНТР ВНЕШКОЛЬНОЙ РАБОТЫ Г.БРЯНСКА, МБУДО ДОМ ДЕТСКОГО ТВОРЧЕСТВА ВОЛОДАРСКОГО РАЙОНА Г.БРЯНСКА, МБУДО КЛИМОВСКАЯ СШ, МБУДО ГЛИНИЩЕВСКАЯ СПОРТИВНАЯ ШКОЛА БРЯНСКОГО РАЙОНА, МБУДО КАРАЧЕВСКИЙ ДДТ, МБУ ДО БРАСОВСКАЯ СПОРТИВНАЯ ШКОЛА ОЛИМП, МБОУ ДОД ДДЮТ, МБУДО ДОМ ДЕТСКОГО ТВОРЧЕСТВА, МБУДО ПОГАРСКАЯ ДЮСШ, МБУДО СШ ЛУЧ ИМ. В. ФРИДЗОНА, МБУ ДО МГЛИНСКАЯ СШ БРЯНСКОЙ ОБЛАСТИ, МБУДО ЦЕНТР ВНЕШКОЛЬНОЙ РАБОТЫ ВЫГОНИЧСКОГО РАЙОНА) образовательных организаций (48,21% от общего количества организаций), принявших участие в НОК УООД.

Значения ниже среднего имеют 8 (МБУ ДО КСШ, МАУ ДО СШ ЧЕМПИОН ПОЧЕПСКОГО РАЙОНА, МБУ ДО КАРАЧЕВСКАЯ СШ, МБУДО ПОГАРСКИЙ ДТ, МБУДО КАРАЧЕВСКАЯ ДШИ ИМ. В.Ф. КОЛЬЦОВА, МБУ ДО НАВЛИНСКАЯ СШ, МБУ ДО ФЦДТ, МБУ ДО ДОМ ДЕТСКОГО ТВОРЧЕСТВА) образовательных организаций (14,29% от общего количества образовательных организаций), участвующих в НОК УООД.

Показатели уровня удовлетворенности респондентов НОК УООД по индикатору «Удовлетворённость удобством графика работы образовательной организации» в образовательных организациях Брянской области представлены в таблице 44.

**Уровень удовлетворенности респондентов НОК УООД по индикатору
«Удовлетворённость удобством графика работы образовательной организации» в образовательных организациях Брянской области.**

№ п/п	Образовательная организация	Всего ответов	Варианты ответов					
			Неудовлетворительно, не устраивает		Удовлетворительно		Полностью устраивает	
			колич.	%	колич.	%	колич.	%
1	МБУДО ЦЕНТР ВНЕШКОЛЬНОЙ РАБОТЫ Г.БРЯНСКА	1 136	8	0,70	124	10,92	1 004	88,38
2	МБУДО ЦЕНТР ДЕТСКОГО И ЮНОШЕСКОГО ТУРИЗМА И ЭКСКУРСИЙ Г.БРЯНСКА	792	0	0	64	8,08	728	91,92
3	МБУ ДО ЖУКОВСКИЙ ЦДТ	747	4	0,54	86	11,51	657	87,95
4	МБУДО СШ ЛУЧ ИМ. В. ФРИДЗОНА	713	9	1,26	79	11,08	625	87,66
5	МАУДО ВЕГА ДЯТЬКОВСКОГО РАЙОНА	687	0	0	95	13,83	592	86,17
6	МБУДО ЦДТ Г.БРЯНСКА	663	0	0	25	3,77	638	96,23
7	МБУДО СШ ИМ. ГЕРОЯ РФ В.И. ШКУРНОГО	661	3	0,45	26	3,93	632	95,61
8	МБУДО ЦВР ВОЛОДАРСКОГО РАЙОНА Г.БРЯНСКА	632	1	0,16	50	7,91	581	91,93
9	МБУДО ЦТ УСПЕХ	619	3	0,48	13	2,10	603	97,42
10	МБУДО ЦЕНТР ВНЕШКОЛЬНОЙ РАБОТЫ СОВЕТСКОГО РАЙОНА Г.БРЯНСКА	602	1	0,17	45	7,48	556	92,36
11	МБУДО ПОГАРСКИЙ ДТ	570	18	3,16	74	12,98	478	83,86
12	МБУДО КАРАЧЕВСКИЙ ДДТ	550	5	0,91	39	7,09	506	92,00
13	МБОУ УДО-ЦДО Г. УНЕЧА	547	2	0,37	58	10,60	487	89,03

14	МБУДО ДОМ ДЕТСКОГО ТВОРЧЕСТВА ВОЛОДАРСКОГО РАЙОНА Г. БРЯНСКА	529	4	0,76	90	17,01	435	82,23
15	МБУДО ГЛИНИЩЕВСКАЯ СПОРТИВНАЯ ШКОЛА БРЯНСКОГО РАЙОНА	457	4	0,88	64	14,00	389	85,12
16	МБУДО СШ Г. НОВОЗЫБКОВА ИМ. В.И. АЛЕКСАНДРОВА	454	0	0	24	5,29	430	94,71
17	МАУ ДО СШ ЧЕМПИОН ПОЧЕПСКОГО РАЙОНА	418	8	1,91	99	23,68	311	74,40
18	МБУ ДО КАРАЧЕВСКАЯ СШ	408	8	1,96	63	15,44	337	82,60
19	МБОУДО СЦДТ	391	1	0,26	16	4,09	374	95,65
20	МБУДОЦДТ	389	1	0,26	21	5,40	367	94,34
21	МБУДО СШ СТАРОДУБСКОГО МО	365	0	0	1	0,27	364	99,73
22	МБУ ДО НАВЛИНСКИЙ ДЮЦ	360	1	0,28	8	2,22	351	97,50
23	МБУ ДО КОМАРИЧСКАЯ СШ ЮНОСТЬ	322	2	0,62	16	4,97	304	94,41
24	МБУ ДО ДОМ ДЕТСКОГО ТВОРЧЕСТВА	319	142	44,51	33	10,34	144	45,14
25	МБУДО ЦДО	272	0	0	16	5,88	256	94,12
26	МБУ ДО ФЦДТ	264	24	9,09	86	32,58	154	58,33
27	МБУДО ДДТ	263	1	0,38	37	14,07	225	85,55
28	МБУ ДО СШ ТРИУМФ	255	1	0,39	9	3,53	245	96,08
29	МБУДО КЛИМОВСКАЯ СШ	239	2	0,84	24	10,04	213	89,12
30	МАУ ДО СУЗЕМСКАЯ СШ	227	0	0	4	1,76	223	98,24
31	МБУДО КАРАЧЕВСКАЯ ДШИ ИМ. В.Ф. КОЛЬЦОВА	226	14	6,19	44	19,47	168	74,34
32	МБУ ДО КСШ	222	4	1,80	41	18,47	177	79,73
33	МБУДО МГЛИНСКИЙ ЦДТ	218	0	0	11	5,05	207	94,95
34	МБУДО - СЮТ	213	1	0,47	6	2,82	206	96,71

35	МБУ ДО ЦДТ Г.СУРАЖА	209	1	0,48	15	7,18	193	92,34
36	МАУДО ЦЭВ ВДОХНОВЕНИЕ	207	0	0	12	5,80	195	94,20
37	МБУДО - ДДТ	200	0	0	4	2,00	196	98,00
38	МАУДО ТРУБЧЕВСКАЯ СШ	184	0	0	2	1,09	182	98,91
39	МБУДО ПОГАРСКАЯ ДЮСШ	177	2	1,13	8	4,52	167	94,35
40	МБУ ДО ЗЛЫНКОВСКАЯ СПОРТИВНАЯ ШКОЛА	170	1	0,59	24	14,12	145	85,29
41	МБУ ДО НАВЛИНСКАЯ СШ	164	12	7,32	44	26,83	108	65,85
42	МБУ ДО МГЛИНСКАЯ СШ БРЯНСКОЙ ОБЛАСТИ	153	2	1,31	17	11,11	134	87,58
43	МБУДО РОГНЕДИНСКИЙ ЦРТДИУ	142	0	0	3	2,11	139	97,89
44	МБУДО ЦДТ ЮНОСТЬ	122	0	0	1	0,82	121	99,18
45	МБУДО ЦЕНТР ВНЕШКОЛЬНОЙ РАБОТЫ ВЫГОНИЧСКОГО РАЙОНА	122	2	1,64	5	4,10	115	94,26
46	МБУДО СТАРОДУБСКАЯ ДШИ ИМ. А.И. РУБЦА	118	0	0	6	5,08	112	94,92
47	МБОУДО ПОГАРСКАЯ ДШИ	110	0	0	5	4,55	105	95,45
48	МБУ ДО БРАСОВСКАЯ СПОРТИВНАЯ ШКОЛА ОЛИМП	109	1	0,92	37	33,94	71	65,14
49	МБОУ ДОД ДДЮТ	93	1	1,08	4	4,30	88	94,62
50	МБУДО ДОМ ДЕТСКОГО ТВОРЧЕСТВА	91	1	1,10	9	9,89	81	89,01
51	МБУДО БЕЛОБЕРЕЗКОВСКАЯ СШ	88	0	0	4	4,55	84	95,45
52	МАУ ФОК ЮНОСТЬ	83	0	0	14	16,87	69	83,13
53	МБУ ДО ЛДШИ	74	0	0	9	12,16	65	87,84
54	МБУДО - СЕВСКАЯ ДШИ	61	0	0	2	3,28	59	96,72
55	МБУ ДО ДЮСШ	59	0	0	3	5,08	56	94,92
56	МБОУ ДО КОМАРИЧСКАЯ ДШИ	56	0	0	3	5,36	53	94,64

Карта удовлетворенности респондентов по индикатору «Удовлетворённость удобством графика работы образовательной организации» в образовательных организациях Брянской области.

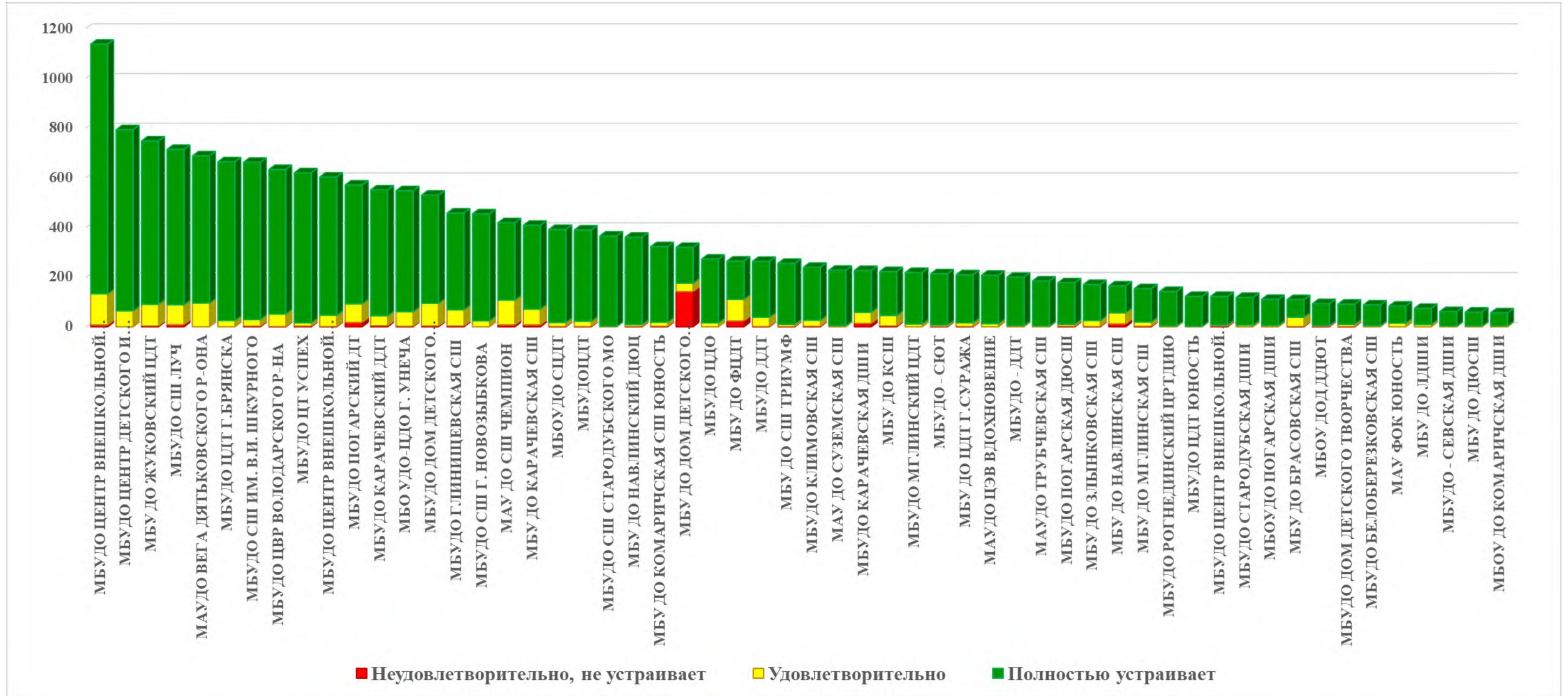

Из представленных данных видно, что респонденты в большей степени удобством графика работы образовательной организации в следующих образовательных организациях:

- МАУ ДО СУЗЕМСКАЯ СШ;
- МБУДО БЕЛОБЕРЕЗКОВСКАЯ СШ;
- МАУДО ТРУБЧЕВСКАЯ СШ;
- МБУДО ЦДТ ЮНОСТЬ;
- МАУ ФОК ЮНОСТЬ;
- МБУДО СШ СТАРОДУБСКОГО МО;
- МБУДО СТАРОДУБСКАЯ ДШИ ИМ. А.И. РУБЦА;
- МБОУДО ПОГАРСКАЯ ДШИ;
- МБУ ДО ДЮСШ;
- МАУДО ВЕГА ДЯТЬКОВСКОГО РАЙОНА;
- МБУДО СШ Г. НОВОЗЫБКОВА ИМ. В.И. АЛЕКСАНДРОВА;
- МБОУ ДО КОМАРИЧСКАЯ ДШИ;
- МБУДО - СЕВСКАЯ ДШИ;
- МБУДО - ДДТ;
- МБУДО РОГНЕДИНСКИЙ ЦРТДИЮ;
- МБУДО МГЛИНСКИЙ ЦДТ;
- МАУДО ЦЭВ ВДОХНОВЕНИЕ;
- МБУДО ЦДО;
- МБУДО ЦДТ Г.БРЯНСКА;
- МБУДО ЦЕНТР ДЕТСКОГО И ЮНОШЕСКОГО ТУРИЗМА И ЭКСКУРСИЙ Г.БРЯНСКА;
- МБУ ДО ЛДШИ.

Наименьшую удовлетворенность респонденты высказали по данному индикатору в отношении следующих образовательных организаций:

- МБОУ ДОД ДДЮТ;
- МБУДО ДОМ ДЕТСКОГО ТВОРЧЕСТВА;
- МБУДО ПОГАРСКАЯ ДЮСШ;

- МБУДО СШ ЛУЧ ИМ. В. ФРИДЗОНА;
- МБУ ДО МГЛИНСКАЯ СШ БРЯНСКОЙ ОБЛАСТИ;
- МБУДО ЦЕНТР ВНЕШКОЛЬНОЙ РАБОТЫ ВЫГОНИЧСКОГО РАЙОНА;
- МБУ ДО КСШ;
- МАУ ДО СШ ЧЕМПИОН ПОЧЕПСКОГО РАЙОНА;
- МБУ ДО КАРАЧЕВСКАЯ СШ;
- МБУДО ПОГАРСКИЙ ДТ;
- МБУДО КАРАЧЕВСКАЯ ДШИ ИМ. В.Ф. КОЛЬЦОВА;
- МБУ ДО НАВЛИНСКАЯ СШ;
- МБУ ДО ФЦДТ;
- МБУ ДО ДОМ ДЕТСКОГО ТВОРЧЕСТВА.

2.8.3. КРИТЕРИЙ V ПОКАЗАТЕЛЬ 3. «ДОЛЯ ПОЛУЧАТЕЛЕЙ УСЛУГ, УДОВЛЕТВОРЕННЫХ В ЦЕЛОМ УСЛОВИЯМИ ОКАЗАНИЯ УСЛУГ В ОБРАЗОВАТЕЛЬНОЙ ОРГАНИЗАЦИИ».

Показатель представлен 1 индикатором:

- удовлетворённость условиями оказания образовательных услуг в образовательной организации.

Максимальная оценка – 100 баллов.

Результаты, проведенного анализа анкетирования респондентов, по показателю «Доля получателей услуг, удовлетворенных в целом условиями оказания услуг в образовательной организации» представлены в таблице 45.

Таблица 45.

Удовлетворённость условиями оказания образовательных услуг в образовательных организациях Брянской области.

№ п/п	Наименование организации	Индикатор «Удовлетворённость условиями оказания образовательных услуг в образовательной организации»
1.	МАУ ФОК ЮНОСТЬ	100
2.	МАУДО ВЕГА ДЯТЬКОВСКОГО РАЙОНА	100
3.	МАУДО ТРУБЧЕВСКАЯ СШ	100
4.	МАУДО ЦЭВ ВДОХНОВЕНИЕ	100
5.	МБОУ УДО-ЦДО Г. УНЕЧА	100
6.	МБОУ ДО КОМАРИЧСКАЯ ДШИ	100
7.	МБОУДО ПОГАРСКАЯ ДШИ	100
8.	МБОУДО СЦДТ	100
9.	МБУ ДО ДОМ ДЕТСКОГО ТВОРЧЕСТВА	100

10.	МБУ ДО ДЮСШ	100
11.	МБУ ДО ЗЛЫНКОВСКАЯ СПОРТИВНАЯ ШКОЛА	100
12.	МБУДО - ДДТ	100
13.	МБУДО - СЕВСКАЯ ДШИ	100
14.	МБУДО БЕЛОБЕРЕЗКОВСКАЯ СШ	100
15.	МБУДО ДДТ	100
16.	МБУДО ДОМ ДЕТСКОГО ТВОРЧЕСТВА	100
17.	МБУДО КЛИМОВСКАЯ СШ	100
18.	МБУДО МГЛИНСКИЙ ЦДТ	100
19.	МБУДО РОГНЕДИНСКИЙ ЦРТДИУ	100
20.	МБУДО СТАРОДУБСКАЯ ДШИ ИМ. А.И. РУБЦА	100
21.	МБУДО СШ Г. НОВОЗЫБКОВА ИМ. В.И. АЛЕКСАНДРОВА	100
22.	МБУДО СШ СТАРОДУБСКОГО МО	100
23.	МБУДО ЦВР ВОЛОДАРСКОГО РАЙОНА Г.БРЯНСКА	100
24.	МБУДО ЦДО	100
25.	МБУДО ЦДТ Г.БРЯНСКА	100
26.	МБУДО ЦДТ ЮНОСТЬ	100
27.	МБУДО ЦЕНТР ВНЕШКОЛЬНОЙ РАБОТЫ СОВЕТСКОГО РАЙОНА Г.БРЯНСКА	100
28.	МБУ ДО ЖУКОВСКИЙ ЦДТ	99,87
29.	МБУДО ЦЕНТР ДЕТСКОГО И ЮНОШЕСКОГО ТУРИЗМА И ЭКСКУРСИЙ Г.БРЯНСКА	99,87
30.	МБУДО КАРАЧЕВСКИЙ ДДТ	99,82
31.	МБУДОЦДТ	99,74
32.	МБУ ДО НАВЛИНСКИЙ ДЮОЦ	99,72
33.	МБУДО СШ ЛУЧ ИМ. В. ФРИДЗОНА	99,72
34.	МБУДО СШ ИМ. ГЕРОЯ РФ В.И. ШКУРНОГО	99,7
35.	МБУДО ДОМ ДЕТСКОГО ТВОРЧЕСТВА ВОЛОДАРСКОГО РАЙОНА Г. БРЯНСКА	99,62
36.	МБУ ДО СШ ТРИУМФ	99,61
37.	МАУ ДО СУЗЕМСКАЯ СШ	99,56
38.	МБУДО ГЛИНИЩЕВСКАЯ СПОРТИВНАЯ ШКОЛА БРЯНСКОГО РАЙОНА	99,56
39.	МБУДО ЦЕНТР ВНЕШКОЛЬНОЙ РАБОТЫ Г.БРЯНСКА	99,56
40.	МБУ ДО КСШ	99,55
41.	МБУ ДО ЦДТ Г.СУРАЖА	99,52
42.	МБУДО ЦТ УСПЕХ	99,52
43.	МБУ ДО КАРАЧЕВСКАЯ СШ	99,51

44.	МБУ ДО МГЛИНСКАЯ СШ БРЯНСКОЙ ОБЛАСТИ	99,35
45.	МБУ ДО БРАСОВСКАЯ СПОРТИВНАЯ ШКОЛА ОЛИМП	99,08
46.	МБУ ДО КОМАРИЧСКАЯ СШ ЮНОСТЬ	99,07
47.	МБУДО - СЮТ	99,07
48.	МБОУ ДОД ДДЮТ	98,92
49.	МБУДО ПОГАРСКАЯ ДЮСШ	98,88
50.	МБУ ДО ЛДШИ	98,65
51.	МБУДО ЦЕНТР ВНЕШКОЛЬНОЙ РАБОТЫ ВЫГОНИЧСКОГО РАЙОНА	98,36
52.	МАУ ДО СШ ЧЕМПИОН ПОЧЕПСКОГО РАЙОНА	98,33
53.	МБУДО ПОГАРСКИЙ ДТ	97,89
54.	МБУДО КАРАЧЕВСКАЯ ДШИ ИМ. В.Ф. КОЛЬЦОВА	92,48
55.	МБУ ДО ФЦДТ	90,91
56.	МБУ ДО НАВЛИНСКАЯ СШ	90,36
СРЕДНЕЕ ЗНАЧЕНИЕ		99,21

Максимальное количество баллов (100) получили 27 (МАУ ФОК ЮНОСТЬ, МАУДО ВЕГА ДЯТЬКОВСКОГО РАЙОНА, МАУДО ТРУБЧЕВСКАЯ СШ, МАУДО ЦЭВ ВДОХНОВЕНИЕ, МБОУ УДО-ЦДО Г. УНЕЧА, МБОУ ДО КОМАРИЧСКАЯ ДШИ, МБОУДО ПОГАРСКАЯ ДШИ, МБОУДО СЦДТ, МБУ ДО ДОМ ДЕТСКОГО ТВОРЧЕСТВА, МБУ ДО ДЮСШ, МБУ ДО ЗЛЫНКОВСКАЯ СПОРТИВНАЯ ШКОЛА, МБУДО - ДДТ, МБУДО - СЕВСКАЯ ДШИ, МБУДО БЕЛОБЕРЕЗКОВСКАЯ СШ, МБУДО ДДТ, МБУДО ДОМ ДЕТСКОГО ТВОРЧЕСТВА, МБУДО КЛИМОВСКАЯ СШ, МБУДО МГЛИНСКИЙ ЦДТ, МБУДО РОГНЕДИНСКИЙ ЦРТДИЮ, МБУДО СТАРОДУБСКАЯ ДШИ ИМ. А.И. РУБЦА, МБУДО СШ Г. НОВОЗЫБКОВА ИМ. В.И. АЛЕКСАНДРОВА, МБУДО СШ СТАРОДУБСКОГО МО, МБУДО ЦВР ВОЛОДАРСКОГО РАЙОНА Г.БРЯНСКА, МБУДО ЦДО, МБУДО ЦДТ Г.БРЯНСКА, МБУДО ЦДТ ЮНОСТЬ, МБУДО ЦЕНТР ВНЕШКОЛЬНОЙ РАБОТЫ СОВЕТСКОГО РАЙОНА Г.БРЯНСКА) образовательных организаций (48,21% от общего количества образовательных организаций), участвующих в НОК УООД.

Значения выше среднего имеют 17 (МБУ ДО ЖУКОВСКИЙ ЦДТ, МБУДО ЦЕНТР ДЕТСКОГО И ЮНОШЕСКОГО ТУРИЗМА И ЭКСКУРСИЙ Г.БРЯНСКА, МБУДО КАРАЧЕВСКИЙ ДДТ, МБУДОЦДТ, МБУ ДО НАВЛИНСКИЙ ДЮОЦ, МБУДО СШ ЛУЧ ИМ. В. ФРИДЗОНА, МБУДО СШ ИМ. ГЕРОЯ РФ В.И. ШКУРНОГО, МБУДО ДОМ ДЕТСКОГО ТВОРЧЕСТВА ВОЛОДАРСКОГО РАЙОНА Г. БРЯНСКА, МБУ ДО СШ

ТРИУМФ, МАУ ДО СУЗЕМСКАЯ СШ, МБУДО ГЛИНИЩЕВСКАЯ СПОРТИВНАЯ ШКОЛА БРЯНСКОГО РАЙОНА, МБУДО ЦЕНТР ВНЕШКОЛЬНОЙ РАБОТЫ Г.БРЯНСКА, МБУ ДО КСШ, МБУ ДО ЦДТ Г.СУРАЖА, МБУДО ЦТ УСПЕХ, МБУ ДО КАРАЧЕВСКАЯ СШ, МБУ ДО МГЛИНСКАЯ СШ БРЯНСКОЙ ОБЛАСТИ) образовательных организаций (30,36% от общего количества организаций), принявших участие в НОК УООД.

Значения ниже среднего имеют 12 (МБУ ДО БРАСОВСКАЯ СПОРТИВНАЯ ШКОЛА ОЛИМП, МБУ ДО КОМАРИЧСКАЯ СШ ЮНОСТЬ, МБУДО - СЮТ, МБОУ ДОД ДДЮТ, МБУДО ПОГАРСКАЯ ДЮСШ, МБУ ДО ЛДШИ, МБУДО ЦЕНТР ВНЕШКОЛЬНОЙ РАБОТЫ ВЫГОНИЧСКОГО РАЙОНА, МАУ ДО СШ ЧЕМПИОН ПОЧЕПСКОГО РАЙОНА, МБУДО ПОГАРСКИЙ ДТ, МБУДО КАРАЧЕВСКАЯ ДШИ ИМ. В.Ф. КОЛЬЦОВА, МБУ ДО ФЦДТ, МБУ ДО НАВЛИНСКАЯ СШ) образовательных организаций (21,43% от общего количества образовательных организаций), участвующих в НОК УООД.

По данному показателю все образовательные организации получили результаты, соответствующие высокому значению.

Показатели уровня удовлетворенности респондентов НОК УООД по индикатору «Удовлетворённость удобством графика работы образовательной организации» в образовательных организациях Брянской области представлены в таблице 46.

Уровень удовлетворенности респондентов НОК УООД по индикатору «Удовлетворённость условиями оказания образовательных услуг образовательной организации» в образовательных организациях Брянской области.

№ п/п	Образовательная организация	Всего ответов	Варианты ответов					
			Неудовлетворительно, не устраивает		Удовлетворительно		Полностью устраивает	
			колич.	%	колич.	%	колич.	%
1	МБУДО ЦЕНТР ВНЕШКОЛЬНОЙ РАБОТЫ Г.БРЯНСКА	1 136	5	0,44	95	8,36	1 036	91,20
2	МБУДО ЦЕНТР ДЕТСКОГО И ЮНОШЕСКОГО ТУРИЗМА И ЭКСКУРСИЙ Г.БРЯНСКА	794	1	0,13	50	6,30	743	93,58
3	МБУ ДО ЖУКОВСКИЙ ЦДТ	747	1	0,13	61	8,17	685	91,70
4	МБУДО СШ ЛУЧ ИМ. В. ФРИДЗОНА	714	2	0,28	79	11,06	633	88,66
5	МАУДО ВЕГА ДЯТЬКОВСКОГО РАЙОНА	687	0	0	41	5,97	646	94,03
6	МБУДО ЦДТ Г.БРЯНСКА	663	0	0	19	2,87	644	97,13
7	МБУДО СШ ИМ. ГЕРОЯ РФ В.И. ШКУРНОГО	661	2	0,30	27	4,08	632	95,61
8	МБУДО ЦВР ВОЛОДАРСКОГО РАЙОНА Г.БРЯНСКА	632	0	0	35	5,54	597	94,46
9	МБУДО ЦТ УСПЕХ	619	3	0,48	12	1,94	604	97,58
10	МБУДО ЦЕНТР ВНЕШКОЛЬНОЙ РАБОТЫ СОВЕТСКОГО РАЙОНА Г.БРЯНСКА	602	0	0	26	4,32	576	95,68
11	МБУДО ПОГАРСКИЙ ДТ	570	12	2,11	70	12,28	488	85,61
12	МБУДО КАРАЧЕВСКИЙ ДДТ	554	1	0,18	38	6,86	515	92,96
13	МБОУ УДО-ЦДО Г. УНЕЧА	547	0	0	33	6,03	514	93,97
14	МБУДО ДОМ ДЕТСКОГО ТВОРЧЕСТВА ВОЛОДАРСКОГО РАЙОНА Г.	529	2	0,38	72	13,61	455	86,01

	БРЯНСКА							
15	МБУДО ГЛИНИЦЕВСКАЯ СПОРТИВНАЯ ШКОЛА БРЯНСКОГО РАЙОНА	457	2	0,44	58	12,69	397	86,87
16	МБУДО СШ Г. НОВОЗЫБКОВА ИМ. В.И. АЛЕКСАНДРОВА	455	0	0	17	3,74	438	96,26
17	МАУ ДО СШ ЧЕМПИОН ПОЧЕПСКОГО РАЙОНА	418	7	1,67	68	16,27	343	82,06
18	МБУ ДО КАРАЧЕВСКАЯ СШ	408	2	0,49	50	12,25	356	87,25
19	МБОУДО СЦДТ	391	0	0	8	2,05	383	97,95
20	МБУДОЦДТ	389	1	0,26	18	4,63	370	95,12
21	МБУДО СШ СТАРОДУБСКОГО МО	366	0	0	1	0,27	365	99,73
22	МБУ ДО НАВЛИНСКИЙ ДЮЦ	360	1	0,28	10	2,78	349	96,94
23	МБУ ДО КОМАРИЧСКАЯ СШ ЮНОСТЬ	323	3	0,93	14	4,33	306	94,74
24	МБУ ДО ДОМ ДЕТСКОГО ТВОРЧЕСТВА	320	0	0	11	3,44	309	96,56
25	МБУДО ЦДО	272	0	0	10	3,68	262	96,32
26	МБУ ДО ФЦДТ	264	24	9,09	72	27,27	168	63,64
27	МБУДО ДДТ	263	0	0	16	6,08	247	93,92
28	МБУ ДО СШ ТРИУМФ	258	1	0,39	16	6,20	241	93,41
29	МБУДО КЛИМОВСКАЯ СШ	239	0	0	16	6,69	223	93,31
30	МАУ ДО СУЗЕМСКАЯ СШ	227	1	0,44	9	3,96	217	95,59
31	МБУДО КАРАЧЕВСКАЯ ДШИ ИМ. В.Ф. КОЛЬЦОВА	226	17	7,52	28	12,39	181	80,09
32	МБУ ДО КСШ	222	1	0,45	27	12,16	194	87,39
33	МБУДО МГЛИНСКИЙ ЦДТ	218	0	0	5	2,29	213	97,71

34	МБУДО - СЮТ	214	2	0,93	3	1,40	209	97,66
35	МБУ ДО ЦДТ Г.СУРАЖА	209	1	0,48	17	8,13	191	91,39
36	МАУДО ЦЭВ ВДОХНОВЕНИЕ	207	0	0	3	1,45	204	98,55
37	МБУДО - ДДТ	201	0	0	4	1,99	197	98,01
38	МАУДО ТРУБЧЕВСКАЯ СШ	184	0	0	2	1,09	182	98,91
39	МБУДО ПОГАРСКАЯ ДЮСШ	178	2	1,12	4	2,25	172	96,63
40	МБУ ДО ЗЛЫНКОВСКАЯ СПОРТИВНАЯ ШКОЛА	170	0	0	28	16,47	142	83,53
41	МБУ ДО НАВЛИНСКАЯ СШ	166	16	9,64	41	24,70	109	65,66
42	МБУ ДО МГЛИНСКАЯ СШ БРЯНСКОЙ ОБЛАСТИ	154	1	0,65	13	8,44	140	90,91
43	МБУДО РОГНЕДИНСКИЙ ЦРТДИЮ	142	0	0	4	2,82	138	97,18
44	МБУДО ЦДТ ЮНОСТЬ	122	0	0	0	0	122	100,00
45	МБУДО ЦЕНТР ВНЕШКОЛЬНОЙ РАБОТЫ ВЫГОНИЧСКОГО РАЙОНА	122	2	1,64	3	2,46	117	95,90
46	МБУДО СТАРОДУБСКАЯ ДШИ ИМ. А.И. РУБЦА	118	0	0	2	1,69	116	98,31
47	МБОУДО ПОГАРСКАЯ ДШИ	110	0	0	2	1,82	108	98,18
48	МБУ ДО БРАСОВСКАЯ СПОРТИВНАЯ ШКОЛА ОЛИМП	109	1	0,92	34	31,19	74	67,89
49	МБОУ ДОД ДДЮТ	93	1	1,08	3	3,23	89	95,70
50	МБУДО ДОМ ДЕТСКОГО ТВОРЧЕСТВА	92	0	0	5	5,43	87	94,57
51	МБУДО БЕЛОБЕРЕЗКОВСКАЯ СШ	88	0	0	5	5,68	83	94,32
52	МАУ ФОК ЮНОСТЬ	83	0	0	11	13,25	72	86,75
53	МБУ ДО ЛДШИ	74	1	1,35	7	9,46	66	89,19
54	МБУДО - СЕВСКАЯ ДШИ	61	0	0	3	4,92	58	95,08

55	МБУ ДО ДЮСШ	59	0	0	3	5,08	56	94,92
56	МБОУ ДО КОМАРИЧСКАЯ ДШИ	56	0	0	1	1,79	55	98,21

Карта удовлетворенности респондентов по индикатору «Удовлетворённость условиями оказания образовательных услуг образовательной организации» в образовательных организациях Брянской области.

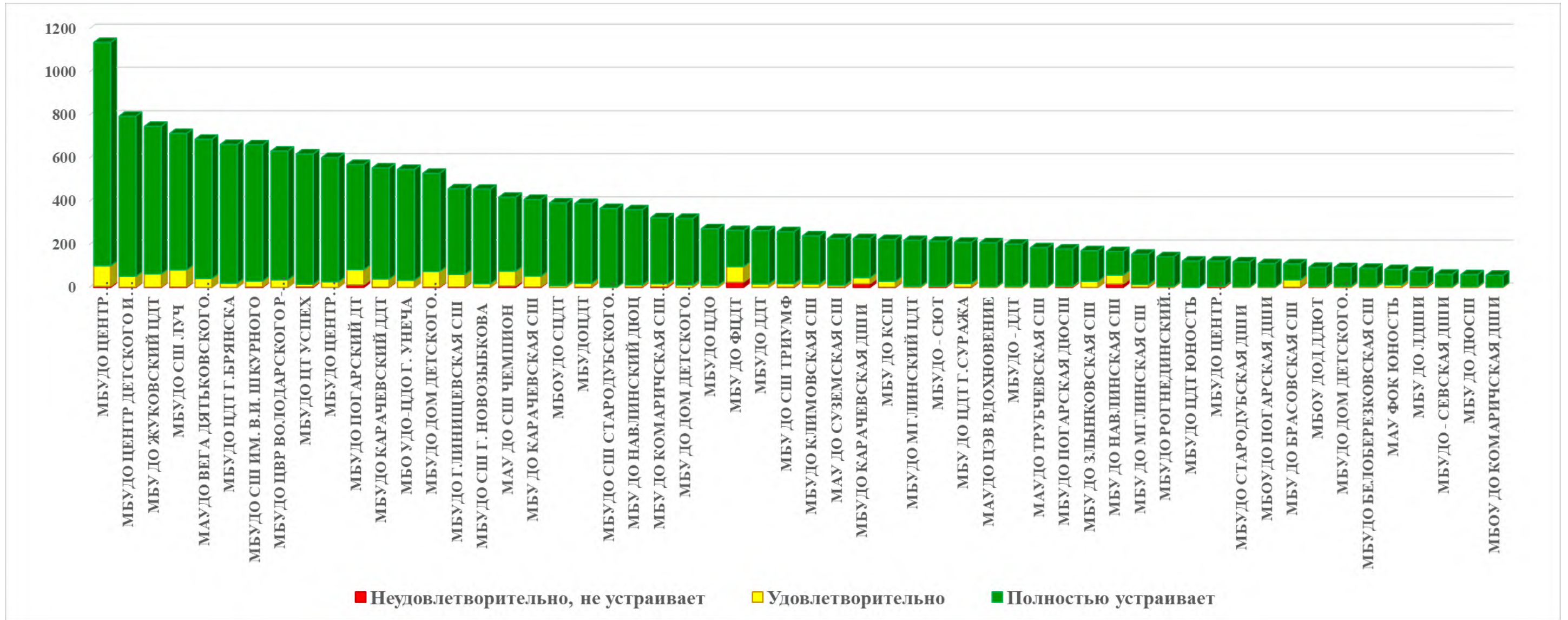

Из представленных данных видно, что респонденты в большей степени удовлетворены условиями оказания образовательных услуг в образовательной организации в следующих образовательных организациях:

- МБОУ УДО-ЦДО Г. УНЕЧА;
- МБУДО БЕЛОБЕРЕЗКОВСКАЯ СШ;
- МАУДО ТРУБЧЕВСКАЯ СШ;
- МБУДО ЦДТ ЮНОСТЬ;
- МАУ ФОК ЮНОСТЬ;
- МБУДО СШ СТАРОДУБСКОГО МО;
- МБОУДО СЦДТ;
- МБУДО СТАРОДУБСКАЯ ДШИ ИМ. А.И. РУБЦА;
- МБОУДО ПОГАРСКАЯ ДШИ;
- МБУДО ДОМ ДЕТСКОГО ТВОРЧЕСТВА;
- МБУ ДО ДЮСШ;
- МАУДО ВЕГА ДЯТЬКОВСКОГО РАЙОНА;
- МБУДО СШ Г. НОВОЗЫБКОВА ИМ. В.И. АЛЕКСАНДРОВА;
- МБУДО ДДТ;
- МБОУ ДО КОМАРИЧСКАЯ ДШИ;
- МБУДО - СЕВСКАЯ ДШИ;
- МБУДО - ДДТ;
- МБУДО РОГНЕДИНСКИЙ ЦРТДИЮ;
- МБУ ДО ЗЛЫНКОВСКАЯ СПОРТИВНАЯ ШКОЛА;
- МБУДО МГЛИНСКИЙ ЦДТ;
- МАУДО ЦЭВ ВДОХНОВЕНИЕ;
- МБУДО КЛИМОВСКАЯ СШ;
- МБУДО ЦДО;
- МБУДО ЦДТ Г.БРЯНСКА;
- МБУДО ЦВР ВОЛОДАРСКОГО РАЙОНА Г.БРЯНСКА;
- МБУДО ЦЕНТР ВНЕШКОЛЬНОЙ РАБОТЫ СОВЕТСКОГО РАЙОНА Г.БРЯНСКА;
- МБУ ДО ДОМ ДЕТСКОГО ТВОРЧЕСТВА.

Наименьшую удовлетворенность респонденты высказали по данному индикатору в отношении следующих образовательных организаций:

- МБОУ ДОД ДДЮТ;
- МБУДО ПОГАРСКАЯ ДЮСШ;
- МБУ ДО ЛДШИ;
- МБУДО ЦЕНТР ВНЕШКОЛЬНОЙ РАБОТЫ ВЫГОНИЧСКОГО РАЙОНА;
- МАУ ДО СШ ЧЕМПИОН ПОЧЕПСКОГО РАЙОНА;
- МБУДО ПОГАРСКИЙ ДТ;
- МБУДО КАРАЧЕВСКАЯ ДШИ ИМ. В.Ф. КОЛЬЦОВА;
- МБУ ДО ФЦДТ;
- МБУ ДО НАВЛИНСКАЯ СШ.

2.8.4. ИТОГИ ПО КРИТЕРИЮ V. ПОКАЗАТЕЛИ, ХАРАКТЕРИЗУЮЩИЕ УДОВЛЕТВОРЕННОСТЬ УСЛОВИЯМИ ОКАЗАНИЯ УСЛУГ В ОБРАЗОВАТЕЛЬНОЙ ОРГАНИЗАЦИИ.

Результаты, проведенного анализа анкетирования респондентов, по критерию V. «Показатели, характеризующие удовлетворенность условиями оказания услуг в образовательной организации» представлены в таблице 47.

Таблица 47.

Показатели, характеризующие удовлетворенность условиями оказания услуг в образовательных организациях Брянской области.

№ п/п	Наименование организации	Доля получателей услуг, которые готовы рекомендовать образовательную организацию родственникам и знакомым (могли бы ее рекомендовать, если бы была возможность выбора организации)	Доля получателей услуг, удовлетворенных организационными условиями предоставления услуг (в % от общего числа опрошенных получателей услуг)	Доля получателей услуг, удовлетворенных в целом условиями оказания услуг в образовательной организации (в % от общего числа опрошенных получателей услуг)	ЗНАЧЕНИЕ КРИТЕРИЯ V
1.	МАУ ФОК ЮНОСТЬ	100	100	100	100
2.	МАУДО ВЕГА ДЯТЬКОВСКОГО РАЙОНА	100	100	100	100
3.	МАУДО ТРУБЧЕВСКАЯ СШ	100	100	100	100
4.	МАУДО ЦЭВ ВДОХНОВЕНИЕ	100	100	100	100
5.	МБОУ ДО КОМАРИЧСКАЯ ДШИ	100	100	100	100
6.	МБОУДО ПОГАРСКАЯ ДШИ	100	100	100	100
7.	МБУ ДО ДЮСШ	100	100	100	100
8.	МБУДО - ДДТ	100	100	100	100
9.	МБУДО - СЕВСКАЯ ДШИ	100	100	100	100
10.	МБУДО БЕЛОБЕРЕЗКОВСКАЯ СШ	100	100	100	100
11.	МБУДО МГЛИНСКИЙ ЦДТ	100	100	100	100

12.	МБУДО РОГНЕДИНСКИЙ ЦРТДИЮ	100	100	100	100
13.	МБУДО СТАРОДУБСКАЯ ДШИ ИМ. А.И. РУБЦА	100	100	100	100
14.	МБУДО ЦДТ Г.БРЯНСКА	100	100	100	100
15.	МБУДО ЦДТ ЮНОСТЬ	100	100	100	100
16.	МБОУ УДО-ЦДО Г. УНЕЧА	100	99,63	100	99,90
17.	МБОУДО СЦДТ	100	99,74	100	99,90
18.	МБУДО ДДТ	100	99,62	100	99,90
19.	МБУДО СШ Г. НОВОЗЫБКОВА ИМ. В.И. АЛЕКСАНДРОВА	99,78	100	100	99,90
20.	МБУДО СШ СТАРОДУБСКОГО МО	99,73	100	100	99,90
21.	МБУДО ЦВР ВОЛОДАРСКОГО РАЙОНА Г.БРЯНСКА	99,84	99,84	100	99,90
22.	МБУДО ЦЕНТР ВНЕШКОЛЬНОЙ РАБОТЫ СОВЕТСКОГО РАЙОНА Г.БРЯНСКА	99,67	99,83	100	99,90
23.	МБУДО ЦЕНТР ДЕТСКОГО И ЮНОШЕСКОГО ТУРИЗМА И ЭКСКУРСИЙ Г.БРЯНСКА	99,75	100	99,87	99,90
24.	МАУ ДО СУЗЕМСКАЯ СШ	100	100	99,56	99,80
25.	МБУ ДО ЖУКОВСКИЙ ЦДТ	99,87	99,46	99,87	99,80
26.	МБУДО ЦДО	99,26	100	100	99,80
27.	МБУДОЦДТ	100	99,74	99,74	99,80
28.	МБУ ДО НАВЛИНСКИЙ ДЮЦ	99,72	99,72	99,72	99,70
29.	МБУ ДО СШ ТРИУМФ	100	99,61	99,61	99,70
30.	МБУДО КЛИМОВСКАЯ СШ	99,58	99,16	100	99,70
31.	МБУДО СШ ИМ. ГЕРОЯ РФ В.И. ШКУРНОГО	99,85	99,55	99,7	99,70
32.	МБУДО КАРАЧЕВСКИЙ ДДТ	99,64	99,09	99,82	99,60
33.	МБУ ДО ЗЛЫНКОВСКАЯ СПОРТИВНАЯ ШКОЛА	98,82	99,41	100	99,50
34.	МБУДО СШ ЛУЧ ИМ. В. ФРИДЗОНА	99,58	98,74	99,72	99,50
35.	МБУДО ЦЕНТР ВНЕШКОЛЬНОЙ РАБОТЫ Г.БРЯНСКА	99,56	99,3	99,56	99,50
36.	МБУДО ЦТ УСПЕХ	99,52	99,52	99,52	99,50
37.	МБУ ДО ЦДТ Г.СУРАЖА	99,04	99,52	99,52	99,40
38.	МБУДО ДОМ ДЕТСКОГО ТВОРЧЕСТВА ВОЛОДАРСКОГО РАЙОНА Г. БРЯНСКА	99,24	99,24	99,62	99,40
39.	МБУ ДО КСШ	99,55	98,2	99,55	99,30
40.	МБУ ДО ЛДШИ	100	100	98,65	99,30
41.	МБУДО - СЮТ	99,53	99,53	99,07	99,30
42.	МБУ ДО КАРАЧЕВСКАЯ СШ	99,51	98,04	99,51	99,20
43.	МБУ ДО КОМАРИЧСКАЯ СШ ЮНОСТЬ	99,38	99,38	99,07	99,20
44.	МБУ ДО МГЛИНСКАЯ СШ БРЯНСКОЙ ОБЛАСТИ	99,35	98,69	99,35	99,20
45.	МБУ ДО БРАСОВСКАЯ СПОРТИВНАЯ ШКОЛА ОЛИМП	99,08	99,08	99,08	99,10

46.	МБУДО ДОМ ДЕТСКОГО ТВОРЧЕСТВА	97,8	98,9	100	99,10
47.	МБУДО ГЛИНИЩЕВСКАЯ СПОРТИВНАЯ ШКОЛА БРЯНСКОГО РАЙОНА	98,03	99,12	99,56	99
48.	МБОУ ДОД ДДЮТ	98,92	98,92	98,92	98,90
49.	МАУ ДО СШ ЧЕМПИОН ПОЧЕПСКОГО РАЙОНА	99,76	98,09	98,33	98,70
50.	МБУДО ЦЕНТР ВНЕШКОЛЬНОЙ РАБОТЫ ВЫГОНИЧСКОГО РАЙОНА	99,18	98,36	98,36	98,60
51.	МБУДО ПОГАРСКАЯ ДЮСШ	97,74	98,87	98,88	98,50
52.	МБУДО ПОГАРСКИЙ ДТ	96,49	96,84	97,89	97,30
53.	МБУДО КАРАЧЕВСКАЯ ДШИ ИМ. В.Ф. КОЛЬЦОВА	91,15	93,81	92,48	92,30
54.	МБУ ДО ДОМ ДЕТСКОГО ТВОРЧЕСТВА	99,69	55,49	100	91
55.	МБУ ДО ФЦДТ	90,91	90,91	90,91	90,90
56.	МБУ ДО НАВЛИНСКАЯ СШ	90,24	92,68	90,36	90,80
	СРЕДНЕЕ ЗНАЧЕНИЕ	99,09	98,31	99,21	98,99

Максимальное количество баллов (100) получили 15 (МАУ ФОК ЮНОСТЬ, МАУДО ВЕГА ДЯТЬКОВСКОГО РАЙОНА, МАУДО ТРУБЧЕВСКАЯ СШ, МАУДО ЦЭВ ВДОХНОВЕНИЕ, МБОУ ДО КОМАРИЧСКАЯ ДШИ, МБОУДО ПОГАРСКАЯ ДШИ, МБУ ДО ДЮСШ, МБУДО - ДДТ, МБУДО - СЕВСКАЯ ДШИ, МБУДО БЕЛОБЕРЕЗКОВСКАЯ СШ, МБУДО МГЛИНСКИЙ ЦДТ, МБУДО РОГНЕДИНСКИЙ ЦРТДИЮ, МБУДО СТАРОДУБСКАЯ ДШИ ИМ. А.И. РУБЦА, МБУДО ЦДТ Г.БРЯНСКА, МБУДО ЦДТ ЮНОСТЬ) образовательных организаций (26,79% от общего количества образовательных организаций), участвующих в НОК УООД.

Значения выше среднего имеют 32 (МБОУ УДО-ЦДО Г. УНЕЧА, МБОУДО СЦДТ, МБУДО ДДТ, МБУДО СШ Г. НОВОЗЫБКОВА ИМ. В.И. АЛЕКСАНДРОВА, МБУДО СШ СТАРОДУБСКОГО МО, МБУДО ЦВР ВОЛОДАРСКОГО РАЙОНА Г.БРЯНСКА, МБУДО ЦЕНТР ВНЕШКОЛЬНОЙ РАБОТЫ СОВЕТСКОГО РАЙОНА Г.БРЯНСКА, МБУДО ЦЕНТР ДЕТСКОГО И ЮНОШЕСКОГО ТУРИЗМА И ЭКСКУРСИЙ Г.БРЯНСКА, МАУ ДО СУЗЕМСКАЯ СШ, МБУ ДО ЖУКОВСКИЙ ЦДТ, МБУДО ЦДО, МБУДОЦДТ, МБУ ДО НАВЛИНСКИЙ ДЮЦ, МБУ ДО СШ ТРИУМФ, МБУДО КЛИМОВСКАЯ СШ, МБУДО СШ ИМ. ГЕРОЯ РФ В.И. ШКУРНОГО, МБУДО КАРАЧЕВСКИЙ ДДТ, МБУ ДО ЗЛЫНКОВСКАЯ СПОРТИВНАЯ ШКОЛА, МБУДО СШ ЛУЧ ИМ. В. ФРИДЗОНА, МБУДО ЦЕНТР ВНЕШКОЛЬНОЙ РАБОТЫ Г.БРЯНСКА, МБУДО ЦТ УСПЕХ, МБУ ДО ЦДТ Г.СУРАЖА, МБУДО ДОМ ДЕТСКОГО ТВОРЧЕСТВА ВОЛОДАРСКОГО РАЙОНА Г. БРЯНСКА, МБУ ДО КСШ, МБУ ДО

ЛДШИ, МБУДО - СЮТ, МБУ ДО КАРАЧЕВСКАЯ СШ, МБУ ДО КОМАРИЧСКАЯ СШ ЮНОСТЬ, МБУ ДО МГЛИНСКАЯ СШ БРЯНСКОЙ ОБЛАСТИ, МБУ ДО БРАСОВСКАЯ СПОРТИВНАЯ ШКОЛА ОЛИМП, МБУДО ДОМ ДЕТСКОГО ТВОРЧЕСТВА, МБУДО ГЛИНИЦЕВСКАЯ СПОРТИВНАЯ ШКОЛА БРЯНСКОГО РАЙОНА) образовательных организации (57,14% от общего количества организаций), принявших участие в НОК УООД.

Значения ниже среднего имеют 9 (МБОУ ДОД ДДЮТ, МАУ ДО СШ ЧЕМПИОН ПОЧЕПСКОГО РАЙОНА, МБУДО ЦЕНТР ВНЕШКОЛЬНОЙ РАБОТЫ ВЫГОНИЧСКОГО РАЙОНА, МБУДО ПОГАРСКАЯ ДЮСШ, МБУДО ПОГАРСКИЙ ДТ, МБУДО КАРАЧЕВСКАЯ ДШИ ИМ. В.Ф. КОЛЬЦОВА, МБУ ДО ДОМ ДЕТСКОГО ТВОРЧЕСТВА, МБУ ДО ФЦДТ, МБУ ДО НАВЛИНСКАЯ СШ) образовательных организаций (16,07% от общего количества образовательных организаций), участвующих в НОК УООД.

Проведя условное шкалирование по четырем уровням предоставления образовательных услуг (низкий, средний, повышенный, высокий) по критерию V, можно констатировать, что удовлетворенность условиями оказания услуг в образовательной организации, в целом, соответствуют высокому уровню (среднее значение показателя – 98,99 балла).

Таблица 48.

Уровень	Количество баллов, соответствующих уровню	Количество организаций, достигших данного уровня
высокий	75,1 -100	56
повышенный	50,1 - 75	0
средний	25,1 - 50	0
низкий	0 - 25	0

На диаграмме (Рисунок 27) показано, как распределились мнения респондентов по критерию V. «Показатели, характеризующие удовлетворенность условиями оказания услуг в образовательной организации».

Общие показатели по критерию «Общее удовлетворение качеством образовательной деятельности образовательной организации» в образовательных организациях Брянской области.



III. ЗАКЛЮЧЕНИЕ.

3.1. РЕЙТИНГ ОРГАНИЗАЦИЙ В ТАБЛИЧНОМ ОТОБРАЖЕНИИ.

Общий балл образовательных организаций Брянской области по каждой группе показателей определен суммированием баллов по всем критериям, характеризующим данный показатель.

Общий балл образовательных организаций Брянской области по результатам НОК УООД определен суммированием баллов по всем показателям.

В заключении даны общие выводы и рекомендации по результатам НОК УООД.

Таблица 49.

№ п/п	Наименование организации	Критерий I «Открытость и доступность информации об образовательной организации»	Критерий II «Комфортность условий предоставления образовательных услуг»	Критерий III. «Доступность услуг для инвалидов»	Критерий IV «Доброжелательность, вежливость работников образовательной организации»	Критерий V «Удовлетворённость условиями оказания услуг»	ИТОГОВЫЙ РЕЙТИНГ
1.	МБУДО КАРАЧЕВСКИЙ ДДТ	97,1	98,47	76	99,7	99,6	94,17
2.	МБУ ДО ЖУКОВСКИЙ ЦДТ	96,45	97,66	76	99,3	99,8	93,84
3.	МБО УДО-ЦДО Г. УНЕЧА	89,82	88,45	91,02	99,7	99,9	93,78
4.	МАУДО ТРУБЧЕВСКАЯ СШ	93,54	100	70	100	100	92,71
5.	МБУДО СШ СТАРОДУБСКОГО МО	84,57	99,73	72	100	99,9	91,24

6.	МБУДО ЦДО	91,09	99,26	66	99,9	99,8	91,21
7.	МБУДО СШ ИМ. ГЕРОЯ РФ В.И. ШКУРНОГО	96,79	99,62	60	99,7	99,7	91,16
8.	МБУ ДО КОМАРИЧСКАЯ СШ ЮНОСТЬ	93,31	99,69	60	98,7	99,2	90,18
9.	МБУ ДО СШ ТРИУМФ	91,72	99,42	60	99,2	99,7	90,01
10.	МБУДО ЦЕНТР ДЕТСКОГО И ЮНОШЕСКОГО ТУРИЗМА И ЭКСКУРСИЙ Г.БРЯНСКА	93,91	89,62	64	99,9	99,9	89,47
11.	МБУДО БЕЛОБЕРЕЗКОВСКАЯ СШ	96,97	100	50	99,1	100	89,21
12.	МБУДО ЦДТ ЮНОСТЬ	94,4	100	50	100	100	88,88
13.	МБУДО ЦДТ Г.БРЯНСКА	94,23	99,77	48	100	100	88,4
14.	МБУ ДО ЦДТ Г.СУРАЖА	84,61	98,56	60	99,1	99,4	88,33
15.	МБОУ ДОД ДДЮТ	86,02	99,46	58	99,1	98,9	88,3
16.	МБУДО СШ ЛУЧ ИМ. В. ФРИДЗОНА	94,11	78,04	70,07	99,2	99,5	88,18
17.	МБУ ДО ЗЛЫНКОВСКАЯ СПОРТИВНАЯ ШКОЛА	94,38	99,41	48	99,4	99,5	88,14
18.	МБУДО ЦВР ВОЛОДАРСКОГО РАЙОНА Г.БРЯНСКА	95,73	86,91	52	99,9	99,9	86,89
19.	МБУДО ГЛИНИЩЕВСКАЯ СПОРТИВНАЯ ШКОЛА БРЯНСКОГО РАЙОНА	88,86	99,23	44	99,5	99	86,12
20.	МБУДО СТАРОДУБСКАЯ ДШИ ИМ. А.И. РУБЦА	93,68	100	36	99,7	100	85,88
21.	МБУДО ЦЕНТР ВНЕШКОЛЬНОЙ РАБОТЫ СОВЕТСКОГО РАЙОНА Г.БРЯНСКА	94,37	99	36	100	99,9	85,85
22.	МБУДО ЦЕНТР ВНЕШКОЛЬНОЙ РАБОТЫ Г.БРЯНСКА	93,89	78,02	53,64	99,6	99,5	84,93
23.	МБУДО КЛИМОВСКАЯ СШ	93,66	99,16	32	99,3	99,7	84,76
24.	МБУДО СШ Г. НОВОЗЫБКОВА ИМ. В.И. АЛЕКСАНДРОВА	96,78	89,89	36	100	99,9	84,51
25.	МБУДО - СЕВСКАЯ ДШИ	78,91	99,18	44	99,3	100	84,28
26.	МБУДО ДОМ ДЕТСКОГО ТВОРЧЕСТВА ВОЛОДАРСКОГО РАЙОНА Г. БРЯНСКА	94,79	87,64	38	99,5	99,4	83,87
27.	МАУДО ВЕГА ДЯТЬКОВСКОГО РАЙОНА	95,38	89,85	32	99,9	100	83,43
28.	МБУ ДО МГЛИНСКАЯ СШ БРЯНСКОЙ ОБЛАСТИ	93,54	89,68	32	99,3	99,2	82,74
29.	МБУДО РОГНЕДИНСКИЙ ЦРТДИО	92,21	100	20	100	100	82,44
30.	МБУДО - ДДТ	95,41	89,75	24	100	100	81,83

31.	МБОУДО СЦДТ	96,86	98,85	8	100	99,9	80,72
32.	МБУ ДО НАВЛИНСКАЯ СШ	89,63	86,08	44	93	90,8	80,7
33.	МБУ ДО НАВЛИНСКИЙ ДЮЦ	95,24	99,58	8	100	99,7	80,5
34.	МБУДО МГЛИНСКИЙ ЦДТ	92,96	89,31	20	99,8	100	80,41
35.	МБУ ДО КАРАЧЕВСКАЯ СШ	94,16	87,67	20	99,2	99,2	80,05
36.	МБУДО КАРАЧЕВСКАЯ ДШИ ИМ. В.Ф. КОЛЬЦОВА	88,68	86,24	36	92	92,3	79,04
37.	МБУДО ДДТ	96,62	98,48	0	99,8	99,9	78,96
38.	МАУ ДО СШ ЧЕМПИОН ПОЧЕПСКОГО РАЙОНА	84,39	99,64	12	99,5	98,7	78,85
39.	МБУДО ПОГАРСКАЯ ДЮСШ	89,04	98,6	8	98,9	98,5	78,61
40.	МБУДОЦДТ	55	99,1	37,21	100	99,8	78,22
41.	МБУДО ПОГАРСКИЙ ДТ	90,02	97,19	8	97,7	97,3	78,04
42.	МБОУ ДО КОМАРИЧСКАЯ ДШИ	63,62	90	36	100	100	77,92
43.	МБУДО ДОМ ДЕТСКОГО ТВОРЧЕСТВА	92,82	89,46	8	99,6	99,1	77,8
44.	МБУ ДО ФЦДТ	86	82,61	38	84	90,9	76,3
45.	МБУДО ЦТ УСПЕХ	91,74	89,84	0	99,9	99,5	76,2
46.	МБОУДО ПОГАРСКАЯ ДШИ	80,21	99,55	0	100	100	75,95
47.	МБУ ДО БРАСОВСКАЯ СПОРТИВНАЯ ШКОЛА ОЛИМП	93,69	79,08	8	99,3	99,1	75,83
48.	МБУДО ЦЕНТР ВНЕШКОЛЬНОЙ РАБОТЫ ВЫГОНИЧСКОГО РАЙОНА	93,65	79,18	8	98,2	98,6	75,53
49.	МБУ ДО ЛДШИ	91,78	78,65	8	98,9	99,3	75,33
50.	МАУДО ЦЭВ ВДОХНОВЕНИЕ	55,58	100	20	100	100	75,12
51.	МБУ ДО ДЮСШ	87,91	79,15	8	100	100	75,01
52.	МБУДО - СЮТ	94,98	69,07	8	99,6	99,3	74,19
53.	МАУ ДО СУЗЕМСКАЯ СШ	82,66	88,46	0	99,3	99,8	74,04
54.	МБУ ДО ДОМ ДЕТСКОГО ТВОРЧЕСТВА	89,85	79,84	0	100	91	72,14
55.	МАУ ФОК ЮНОСТЬ	57,02	97,59	0	99	100	70,72
56.	МБУ ДО КСШ	54,84	77,52	0	98,7	99,3	66,07
	СРЕДНЕЕ ЗНАЧЕНИЕ	88,74	92,43	33,96	99,01	98,99	82,62

3.2. РЕЙТИНГ ОРГАНИЗАЦИЙ В ГРАФИЧЕСКОМ ОТОБРАЖЕНИИ.

На диаграмме (Рисунок 28) показано распределение образовательных организаций Брянской области в соответствии с рейтинговой оценкой по результатам независимой оценки качества условий, осуществления образовательной деятельности образовательными организациями, реализующими образовательные программы дополнительного образования.

Распределение образовательных организаций Брянской области в соответствии с рейтинговой оценкой по результатам независимой оценки качества условий, осуществления образовательной деятельности образовательными организациями, реализующими образовательные программы дополнительного образования.

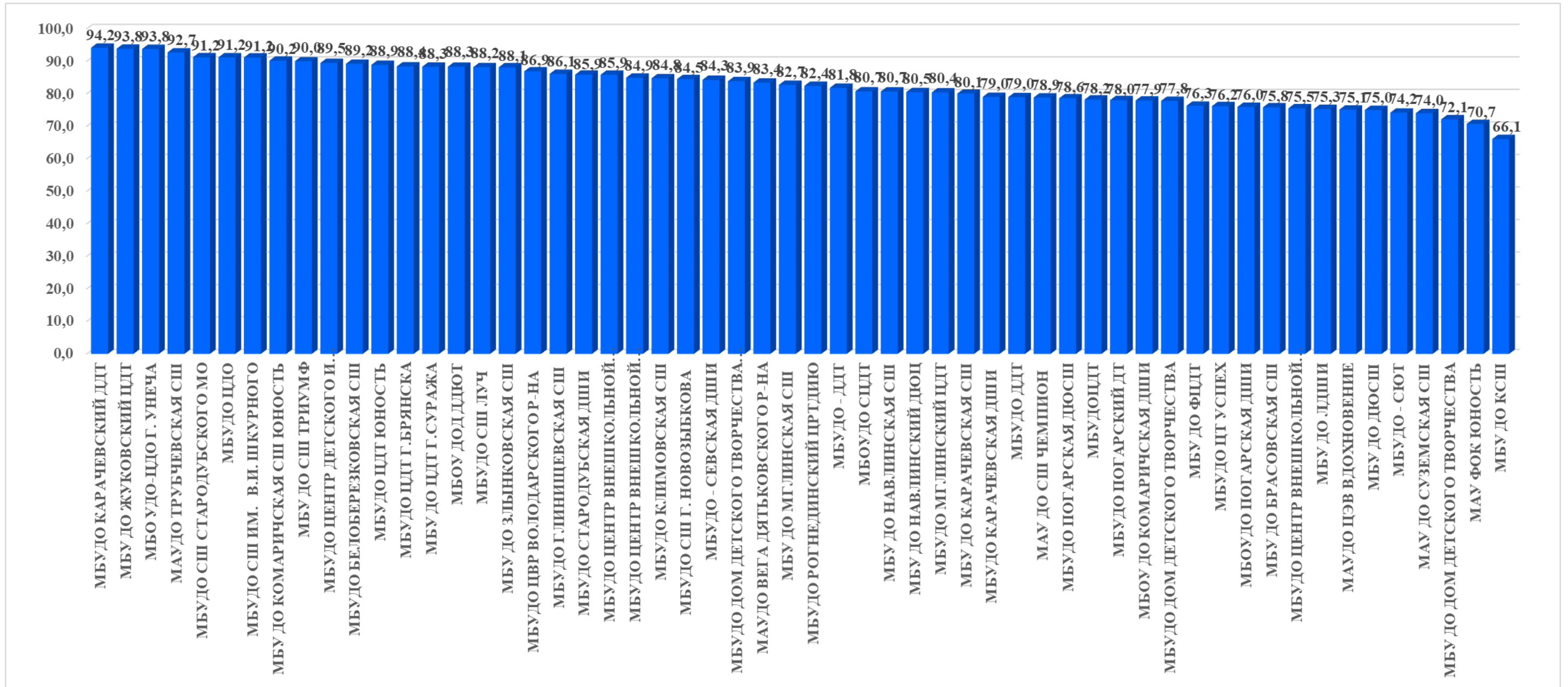

3.3. СВОДНЫЕ РЕЗУЛЬТАТЫ И ПРЕДЛОЖЕНИЯ.

Независимая оценка качества условий осуществления образовательной деятельности организациями, осуществляющими образовательную деятельность 2023 года, была проведена в отношении 56 образовательных организаций, осуществляющей образовательную деятельность на территории Брянской области.

В ходе независимой оценки качества условий осуществления образовательной деятельности решен ряд задач, а именно:

- определён рейтинг образовательных организаций на основе независимой оценки и методики оценки условий осуществления образовательной деятельности;
- выявлена удовлетворенность получателей услуг в сфере образования, как компонент общей оценки качества условий осуществления образовательной деятельности образовательных организаций;
- проведена оценка образовательной среды, открытости и доступности информации об образовательной организации и работы механизма обратной связи, как компонентов общей оценки качества условий осуществления образовательной деятельности образовательных организаций;
- определён рейтинг образовательных учреждений по каждой категории;
- предложены рекомендации по повышению качества работы образовательных организаций - участников независимой оценки.

3.3.1. ВЫВОДЫ И ЗАКЛЮЧЕНИЯ.

Образовательная деятельность образовательных организаций Брянской области получила высокую оценку общественного мнения - респондентов, являющихся непосредственными участниками образовательного процесса (родителей, педагогов) и выпускников данных организаций.

Мнение респондентов по некоторым вопросам расходятся с экспертными суждениями оператора и объективными данными, представленными образовательными организациями. При этом оператор более критичен и одновременно более конструктивен в вопросах осуществления улучшений в системе общего образования.

В целом в образовательных организациях Брянской области:

- **Критерий I. Показатели, характеризующие открытость и доступность информации об организации представлены в следующих значениях:**

- ✓ Среднее значение показателя «Соответствие информации о деятельности образовательной организации, размещенной на общедоступных информационных ресурсах, ее содержанию и порядку (форме), установленным нормативными правовыми актам» составило 81,38 балла из 100 возможных;

- ✓ Среднее значение показателя «Наличие на официальном сайте образовательной организации информации о дистанционных способах обратной связи и взаимодействия с получателями услуг и их функционирование» составило 82,50 балла из 100 возможных;

- ✓ Среднее значение показателя «Доля получателей услуг, удовлетворенных открытостью, полнотой и доступностью информации о деятельности образовательной организации, размещенной на информационных стендах в помещении организации, на официальном сайте организации в сети «интернет» составило 98,93 балла из 100 возможных;

- ✓ Итоговое значение по критерию I «Показатели, характеризующие открытость и доступность информации об организации» составило 88,74 балла из 100 возможных.

Основные недостатки:

- 49 образовательных организаций не владеют доменными именами официальных сайтов на правах аренды;
- на официальных сайтах 29 образовательных организаций отсутствует строка поиска информации;
- официальные сайты 46 образовательных организаций не отличаются простотой навигации;
- на официальных сайтах 37 образовательных организаций есть документы, размещенные не в соответствующих разделах;
- на сайте 1 образовательной организации присутствует реклама;
- на 9 официальных сайтах образовательных организаций не создан специальный раздел «Сведения об образовательной организации»;
- наименование специального раздела не соответствует требованиям Приказа Федеральной службы по надзору в сфере образования и науки от 14.08.2020 № 831 «Об утверждении требований к структуре официального сайта образовательной организации в информационно-телекоммуникационной сети "Интернет" и формату представления информации» на официальных сайтах 10 образовательных организациях;
- в специальный раздел «Сведения об образовательной организации» не включены подразделы, определенные Приказом Федеральной службы по надзору в сфере образования и науки от 14.08.2020 № 831 «Об утверждении требований к структуре официального сайта образовательной организации в информационно-телекоммуникационной сети "Интернет" и формату представления информации» на официальных сайтах 16 образовательных организаций;
- электронные сервисы (форма для подачи электронного обращения/жалобы/предложения; раздел «Часто задаваемые вопросы»; получение консультации по оказываемым услугам и пр.) отсутствуют на официальных сайтах 12 образовательных организаций;
- техническая возможность выражения участниками образовательных отношений мнения о качестве оказания услуг (наличие анкеты для опроса граждан или гиперссылки на нее) отсутствует на сайтах 35 образовательных организаций;
- менее 80% информации размещено на официальных сайтах 46 образовательных организаций;
- менее 60% информации размещено на сайтах 20 образовательных организаций;

• **Критерий II. Показатели, характеризующие комфортность условий предоставления услуг:**

✓ Среднее значение показателя «Обеспечение в образовательной организации комфортных условий для предоставления услуг» составило 87,14 балла из 100 возможных;

✓ Среднее значение показателя «Доля получателей услуг, удовлетворенных комфортностью предоставления услуг образовательной организацией» составило 97,72 балла из 100 возможных;

✓ Итоговое значение по критерию II «Показатели, характеризующие комфортность условий предоставления услуг», составило 92,43 балла из 100 возможных.

• **Критерий III. Показатели, характеризующие доступность услуг для инвалидов:**

✓ Среднее значение показателя «Оборудование помещений образовательной организации и прилегающей к ней территории с учетом доступности для инвалидов» составило 27,14 балла из 100 возможных;

✓ Среднее значение показателя «Обеспечение в образовательной организации условий доступности, позволяющих инвалидам получать услуги наравне с другими» составило 32,14 балла из 100 возможных;

✓ Среднее значение показателя «Доля получателей услуг, удовлетворенных доступностью услуг для инвалидов» составило 26,42 балла из 100 возможных;

✓ Итоговое значение по критерию III «Показатели, характеризующие доступность услуг для инвалидов» составило 33,96 балла из 100 возможных.

Основные недостатки:

- входные группы не оборудованы пандусами в 32 образовательных организациях;
- выделенные стоянки для автотранспортных средств инвалидов отсутствуют в 33 образовательных организациях;
- расширенные дверные проёмы отсутствуют у 42 образовательных организаций;
- сменные кресла-коляски не имеются в наличии у 54 образовательных организаций;

- специально оборудованные санитарно-гигиенические помещения отсутствуют у 47 образовательных организаций;
- альтернативные версии официальных сайтов образовательных организаций в сети «Интернет» для инвалидов по зрению не созданы в 23 образовательных организациях;
- работники не могут оказывать помощь по сопровождению инвалидов в помещениях 38 образовательных организаций;
- услуги по дублированию для инвалидов по слуху и зрению звуковой и зрительной информации не предоставляются в 51 образовательной организации;
- дублирование надписей, знаков и иной текстовой и графической информации знаками, выполненными рельефно-точечным шрифтом Брайля, не имеется в 52 образовательных организациях;
- предоставление услуг в дистанционном режиме или на дому невозможно в 36 образовательных организациях.

• **Критерий IV. Показатели, характеризующие доброжелательность, вежливость работников образовательной организации:**

✓ Среднее значение показателя «Доля получателей услуг, удовлетворенных доброжелательностью, вежливостью работников образовательной организации, обеспечивающих первичный контакт и информирование получателя услуги при непосредственном обращении в организацию», составило 98,74 балла из 100 возможных;

✓ Среднее значение показателя «Доля получателей услуг, удовлетворенных доброжелательностью, вежливостью работников образовательной организации, обеспечивающих непосредственное оказание услуги при обращении в организацию», составило 99,13 балла из 100 возможных;

✓ Среднее значение показателя «Доля получателей услуг, удовлетворенных доброжелательностью, вежливостью работников образовательной организации при использовании дистанционных форм взаимодействия» составило 99,34 балла из 100 возможных;

✓ Итоговое значение по критерию IV «Показатели, характеризующие доброжелательность, вежливость работников образовательной организации» составило 99,01 балла из 100 возможных.

• **Критерий V. Показатели, характеризующие удовлетворенность условиями оказания услуг в образовательной организации.**

✓ Среднее значение показателя «Доля получателей услуг, которые готовы рекомендовать образовательную организацию родственникам и знакомым (могли бы ее рекомендовать, если бы была возможность выбора образовательной организации)» составило 99,09 балла из 100 возможных;

✓ Среднее значение показателя «Доля получателей услуг, удовлетворенных организационными условиями предоставления услуг в образовательной организации», составило 98,31 балла из 100 возможных;

✓ Среднее значение показателя «Доля получателей услуг, удовлетворенных в целом условиями оказания услуг в образовательной организации», составило 99,21 балла из 100 возможных;

✓ Итоговое значение по критерию V «Показатели, характеризующие удовлетворенность условиями оказания услуг в образовательной организации» 98,99 балла из 100 возможных.

3.3.2. ПРЕДЛОЖЕНИЯ ПО УЛУЧШЕНИЮ КАЧЕСТВА УСЛОВИЙ ОСУЩЕСТВЛЕНИЯ ОБРАЗОВАТЕЛЬНОЙ ДЕЯТЕЛЬНОСТИ ОБРАЗОВАТЕЛЬНЫХ ОРГАНИЗАЦИЙ.

Представленные ниже рекомендации базируются на представлении экспертов о путях решения выявленных проблем, а также на мнении и предпочтениях потребителей, полученных в ходе анкетирования.

ОБРАЗОВАТЕЛЬНЫМ ОРГАНИЗАЦИЯМ:

1. Проанализировать полученные результаты независимой оценки и разработать план мероприятий на ближайшую и долгосрочную перспективы по обеспечению улучшения условий осуществления образовательной деятельности.

2. Подвергнуть внутреннему аудиту (техническому и содержательному) сайты образовательных организаций на основании проведенной оценки и по его результатам доработать их с целью сведения к минимуму всех выявленных информационных дефицитов по каждой образовательной организации.

3. Обеспечить официальные сайты cms-системами, удовлетворяющими нормам законодательства РФ в сфере использования программного обеспечения происходящего из иностранных государств.

4. Привести структуру специального раздела «Сведения об образовательной организации» официальных сайтов образовательных организациях в соответствие с требованиями Постановления Правительства Российской Федерации от 20 октября 2021 г. № 1802 «Об утверждении правил размещения на официальном сайте образовательной организации в информационно-телекоммуникационной сети "интернет" и обновления информации об образовательной организации, а также о признании утратившими силу некоторых актов и отдельных положений некоторых актов Правительства Российской Федерации», Приказа Федеральной службы по надзору в сфере образования и науки от 14.08.2020 № 831 «Об утверждении требований к структуре официального сайта образовательной организации в информационно-телекоммуникационной сети "Интернет" и формату представления информации».

5. Обеспечить работу электронных сервисов (форма для подачи электронного обращения/ жалобы/предложения; раздел «Часто задаваемые вопросы»; получение

консультации по оказываемым услугам и пр.) на официальных сайтах образовательных организаций.

6. Обеспечить техническую возможность выражения участниками образовательных отношений мнения о качестве оказания услуг (наличие анкеты для опроса граждан или гиперссылки на нее) на официальных сайтах образовательных организаций.

7. Всем образовательным организациям Брянской области учесть мнение респондентов, принявших участие в НОК УООД при обеспечении в образовательной организации комфортных условий для предоставления образовательных услуг.

8. Всем образовательным организациям Брянской области, принявшим участие в НОК УООД, оборудовать помещения образовательной организации и прилегающей к ней территории с учётом доступности для инвалидов.

9. Всем образовательным организациям Брянской области, принявшим участие в НОК УООД, обеспечить в образовательной организации условия доступности, инвалидам получать образовательные услуги наравне с другими в полном объёме, установленном нормативно-правовыми актами.

РУКОВОДИТЕЛЯМ ОБРАЗОВАТЕЛЬНЫХ ОРГАНИЗАЦИЙ:

- провести на уровне организации анализ результатов независимой оценки качества образовательной деятельности, с целью определения соответствия реализуемой деятельности запросам и ожиданиям участников образовательного процесса по всем показателям;
- выявить причины, снижающие качество образовательной деятельности, и определить возможности его повышения;
- разработать, согласовать с Учредителем и утвердить план мероприятий по улучшению качества работы образовательных организаций по результатам независимой оценки качества условий образовательной деятельности;
- разместить планы мероприятий по улучшению качества работы образовательных организаций на официальном сайте в сети Интернет;
- учитывать результаты независимой оценки качества образовательной деятельности в управленческой деятельности, формировании программы развития образовательной организации;
- обеспечить информирование родителей о процедурах и результатах независимой оценки качества образовательной деятельности;
- провести целенаправленную и системную работу по привлечению активных пользователей сайтов образовательных организаций через воспитание информационной культуры участников образовательных отношений.

ДЕПАРТАМЕНТУ ОБРАЗОВАНИЯ И НАУКИ БРЯНСКОЙ ОБЛАСТИ:

- разместить информацию о результатах независимой оценки образовательной деятельности образовательных организаций, на официальном сайте Управления образования и официальном сайте для размещения информации о государственных и муниципальных учреждениях в сети Интернет (bus.gov.ru);
- довести результаты независимой оценки образовательной деятельности организаций, проведенной в 2023 году, до органов местного самоуправления, осуществляющих управление в сфере образования, руководителей образовательных организаций, участников образовательных отношений;
- обеспечить организационную и методическую поддержку оформления и распространения лучших практик организаций образования по результатам независимой оценки образовательной деятельности;
- осуществлять контроль над разработкой и реализацией планов по повышению качества предоставляемых образовательных услуг;
- организовать повторный мониторинг сайтов образовательных организаций, имеющих низкие результаты независимой оценки качества образовательной деятельности, с целью контроля над устранением выявленных недостатков.